

2012年度 基金現況

2012. 6.

企劃財政部

목 차

I. 기 금 개 요	1
1. 기금의 운용 및 조성규모	3
2. 기금의 연도별 자산규모	5
3. 기금의 자산내역 (2011년말 기준)	7
4. 기금의 자산내역 (2012년말 추정)	9
5. 예산 출연금 현황	11
II. 기 금	13
1. 고용보험기금	15
2. 공공자금관리기금	23
3. 공무원연금기금	29
4. 공적자금상환기금	35
5. 과학기술진흥기금	40
6. 관광진흥개발기금	45
7. 국민건강증진기금	51
8. 국민연금기금	58
9. 국민주택기금	64
10. 국민체육진흥기금	69
11. 국유재산관리기금	74
12. 국제교류기금	79
13. 군인복지기금	85
14. 군인연금기금	91
15. 근로복지진흥기금	97
16. 금강수계관리기금	110

17. 낙동강수계관리기금	115
18. 남북협력기금	120
19. 농산물가격안정기금	125
20. 농어업재해재보험기금	135
21. 농지관리기금	141
22. 대외경제협력기금	151
23. 문화예술진흥기금	156
24. 문화재보호기금	161
25. 방송통신발전기금	170
26. 방사성폐기물관리기금	177
27. 범죄피해자보호기금	182
28. 보훈기금	188
29. 복권기금	193
30. 사립학교교직원연금기금	198
31. 사학진흥기금	204
32. 산업재해보상보험및예방기금	210
33. 석면피해구제기금	217
34. 수산발전기금	223
35. 순국선열·애국지사사업기금	231
36. 쌀소득보전변동직불기금	236
37. 양곡증권정리기금	241
38. 언론진흥기금	247
39. 여성발전기금	253
40. 영산강·섬진강수계관리기금	259
41. 영화발전기금	264
42. 외국환평형기금	271
43. 원자력연구개발기금	275

44. 응급의료기금	281
45. 임금채권보장기금	288
46. 자유무역협정이행지원기금	294
47. 장애인고용촉진및직업재활기금	302
48. 전력산업기반기금	308
49. 정보통신진흥기금	314
50. 중소기업창업및진흥기금	321
51. 지역신문발전기금	328
52. 청소년육성기금	333
53. 축산발전기금	339
54. 특정물질사용합리화기금	347
55. 한강수계관리기금	354
Ⅲ. 금융성기금	359
56. 구조조정기금	361
57. 기술신용보증기금	367
58. 농림수산업자신용보증기금	373
59. 농어가목돈마련저축장려기금	378
60. 무역보험기금	382
61. 부실채권정리기금	388
62. 산업기반신용보증기금	393
63. 신용보증기금	398
64. 예금보험기금채권상환기금	403
65. 주택금융신용보증기금	410

기 금 개 요

1. 기금의 운용 및 조성규모

(단위 : 억원)

기금명	운용			조성			
	2010년 (실적)	2011년 (실적)	2012년 (계획)	2010년말 (누계)	2011년말 (누계)	2012년 계획	
						당년도	누계
1 고용보험기금	76,164	72,234	84,471	54,355	50,870	△3,334	47,536
2 공공자금관리기금	1,562,179	1,117,443	1,131,366	3,294,265	3,558,317	256,201	3,814,518
3 공무원연금기금	133,471	138,827	162,007	48,253	48,373	7,107	55,480
4 공적자금상환기금	201,559	35,920	22,916	-	144	-	144
5 과학기술진흥기금	2,737	1,773	1,399	2,677	2,094	△248	1,846
6 관광진흥개발기금	6,845	7,437	7,150	14,873	15,516	1,007	16,523
7 국민건강증진기금	19,763	18,858	20,213	2,233	1,952	60	2,012
8 국민연금기금	916,395	864,191	792,307	2,917,251	3,228,917	311,434	3,540,351
9 국민주택기금	345,151	430,855	372,300	902,448	1,072,767	57,330	1,130,097
10 국민체육진흥기금	11,334	14,639	9,482	12,113	11,546	△461	11,085
11 국유재산관리기금	-	-	9,686	-	-	-	-
12 국제교류기금	781	704	1,002	1,904	1,621	△17	1,604
13 군인복지기금	8,449	8,148	7,877	14,120	15,051	513	15,564
14 군인연금기금	23,189	24,978	27,077	3,844	6,207	1,632	7,839
15 근로자복지진흥기금	3,336	4,182	4,447	5,520	4,801	△1,065	3,736
16 금강수계관리기금	1,085	1,115	974	145	43	29	72
17 낙동강수계관리기금	2,054	2,229	2,071	57	79	43	122
18 남북협력기금	19,533	10,950	16,138	33,574	25,557	△276	25,281
19 농산물가격안정기금	25,587	28,662	26,157	39,563	41,339	△247	41,092
20 농어업재해재보험기금	1,728	1,889	2,629	1,702	1,654	449	2,103
21 농지관리기금	26,527	18,592	16,645	35,699	42,086	4,618	46,704
22 대외경제협력기금	7,183	7,689	6,813	26,435	28,012	5,143	33,155
23 문화예술진흥기금	3,084	2,467	2,669	3,162	2,631	37	2,668
24 문화재보호기금	1,187	999	1,302	367	370	△106	264
25 방송통신발전기금	2,922	8,222	8,258	4,030	6,979	△1,950	5,029
26 방사성폐기물관리기금	4,605	6,674	9,163	43,397	46,670	△8,534	38,136
27 범죄피해자보호기금	-	618	633	-	159	67	226
28 보훈기금	3,862	3,759	5,894	8,931	10,374	115	10,489
29 복권기금	31,208	37,957	36,934	4,486	5,116	△4,509	607
30 사립학교교직원연금기금	63,238	66,444	92,912	112,693	119,109	14,357	133,466
31 사학진흥기금	3,776	4,115	4,002	9,897	11,724	1,309	13,033
32 산업재해보상보험및예방기금	71,636	68,435	100,281	56,527	66,640	9,636	76,276
33 석면피해구제기금	-	47	145	-	132	39	171
34 수산발전기금	5,756	6,621	6,790	8,127	8,725	781	9,506
35 순국선열·애국지사사업기금	300	243	619	1,007	1,156	34	1,190

기 금 명	운 용			조 성			
	2010년 (실적)	2011년 (실적)	2012년 (계획)	2010년말 (누계)	2011년말 (누계)	2012년 계획	
						당년도	누 계
36 쌀소득보전변동직불기금	11,457	7,709	2,185	△4,246	△4,054	1,345	△2,709
37 양곡증권정리기금	22,191	6,093	4,383	△4,464	△4,087	3	△4,084
38 언론진흥기금	648	657	561	399	257	△38	219
39 여성발전기금	197	1,435	1,099	79	64	△1	63
40 영산강·섬진강수계관리기금	767	858	773	114	76	18	94
41 영화발전기금	2,782	3,008	2,877	2,869	2,989	472	3,461
42 외국환평형기금	712,997	401,930	361,652	817,219	824,263	△44,528	779,735
43 원자력연구개발기금	1,970	2,036	2,095	213	249	114	363
44 응급의료기금	1,951	2,166	2,380	193	538	5	543
45 임금채권보장기금	4,150	4,815	6,495	1,979	2,919	1,266	4,185
46 자유무역협정이행지원기금	3,460	3,660	6,270	4,606	5,369	2,478	7,847
47 장애인고용촉진및직업재활기금	3,004	3,543	3,981	770	1,097	447	1,544
48 전력산업기반기금	17,934	20,996	21,974	15,133	14,716	1,722	16,438
49 정보통신진흥기금	11,307	14,106	11,298	6,430	10,311	△4,251	6,060
50 중소기업창업및진흥기금	69,661	73,474	73,402	173,775	171,560	△3,181	168,379
51 지역신문발전기금	396	355	253	301	237	△105	132
52 청소년육성기금	1,601	971	835	1,103	639	18	657
53 축산발전기금	7,836	8,269	7,370	17,491	17,866	△1,588	16,278
54 특정물질사용합리화기금	120	111	155	245	199	23	222
55 한강수계관리기금	4,412	4,657	4,346	141	265	21	286
기금소계	4,445,803	3,555,880	3,509,113	8,698,005	9,482,204	605,434	10,087,638
56 구조조정기금	37,277	28,167	9,752	2,999	10,142	△1,491	8,651
57 기술신용보증기금	30,645	26,814	23,091	28,135	28,198	△4,715	23,483
58 농림수산업자신용보증기금	16,460	26,110	14,652	17,028	17,839	△649	17,190
59 농어기목돈마련저축장려기금	1,569	1,552	1,087	277	276	△229	47
60 무역보험기금	40,209	30,704	25,272	11,541	10,349	1,528	11,877
61 부실채권정리기금	24,731	14,868	23,339	11,611	1,649	△1,047	602
62 산업기반신용보증기금	1,456	2,857	2,239	4,799	5,271	357	5,628
63 신용보증기금	47,082	63,266	59,930	65,022	58,244	△8,445	49,799
64 예금보험기금채권상환기금	126,090	68,105	105,415	△1,437	△20,718	18,894	△1,824
65 주택금융신용보증기금	14,569	15,614	20,688	23,366	29,639	7,861	37,500
금 융 성 소 계	340,088	278,057	285,465	163,341	140,889	12,064	152,953
합 계	4,785,891	3,833,937	3,794,578	8,861,346	9,623,093	617,498	10,240,591

2. 기금의 연도별 자산규모

(단위 : 억원)

	2003년말 (실적)	2004년말 (실적)	2005년말 (실적)	2006년말 (실적)	2007년말 (실적)	2008년말 (실적)	2009년말 (실적)	2010년말 (실적)	2011년말 (실적)
1 고용보험기금	81,268	93,875	102,086	104,390	102,922	95,395	81,571	72,420	73,256
2 공공자금관리기금	1,136,465	1,450,183	1,847,647	2,157,936	2,554,730	2,450,673	2,881,714	3,181,314	3,470,287
3 공무원연금기금	56,475	56,212	58,726	63,674	68,780	64,825	71,128	79,056	81,419
4 공적자금상환기금	2,563	6,665	3,417	281	742	765	74	70	144
5 과학기술진흥기금	8,708	9,088	8,642	8,619	8,687	7,791	3,539	2,733	2,125
6 관광진흥개발기금	1,705	9,085	10,577	12,183	13,436	13,875	14,340	14,902	15,538
7 국민건강증진기금	973	2,460	2,900	2,600	2,433	3,282	3,610	4,952	4,668
8 국민연금기금	1,168,217	1,410,737	1,641,850	1,897,262	2,201,279	2,489,303	2,830,972	3,256,650	3,504,581
9 국민주택기금	499,272	509,919	555,825	607,485	637,420	677,605	773,182	847,956	890,822
10 국민체육진흥기금	8,534	10,701	11,009	11,293	13,609	15,407	17,445	17,545	17,442
11 국유재산관리기금	-	-	-	-	-	-	-	-	-
12 국제교류기금	2,379	2,676	2,813	2,954	2,885	2,359	2,342	1,909	1,666
13 군인복지기금	7,166	8,029	8,583	8,722	9,353	10,510	10,030	11,256	13,329
14 군인연금기금	4,491	2,505	2,659	3,410	4,740	4,766	4,654	3,844	6,207
15 근로자복지진흥기금	8,764	5,887	4,990	4,556	4,345	4,032	6,293	6,191	5,784
16 금강수계관리기금	256	274	281	254	214	244	268	999	764
17 낙동강수계관리기금	621	381	144	306	331	363	281	1,677	1,376
18 남북협력기금	26,597	25,167	27,070	30,327	31,078	39,358	38,054	37,463	37,695
19 농산물가격안정기금	34,051	35,954	33,672	35,850	36,944	38,143	38,881	39,979	41,651
20 농어업재해재보험기금	-	-	191	440	647	917	1,270	1,702	1,654
21 농지관리기금	40,003	41,313	44,533	46,160	54,157	66,396	69,122	65,335	72,635
22 대외경제협력기금	15,657	16,538	17,662	19,307	21,236	23,131	24,735	26,524	28,088
23 문화예술진흥기금	5,895	5,793	5,755	5,978	5,760	5,073	4,733	4,358	7,640
24 문화재보호기금	-	-	-	-	-	-	-	654	713
25 방송통신발전기금	2,636	2,973	3,264	3,309	3,597	3,953	4,103	4,297	6,960
26 방사성폐기물관리기금	-	-	-	-	-	-	39,571	43,398	46,670
27 범죄피해자보호기금	-	-	-	-	-	-	-	-	159
28 보훈기금	6,894	7,283	7,709	8,195	8,443	8,634	8,761	8,931	10,374
29 복권기금	-	687	2,188	2,359	2,290	3,636	4,670	6,677	7,307
30 사립학교교직원연금기금	61,798	68,364	76,786	84,175	93,766	94,297	105,876	119,885	127,450
31 사학진흥기금	7,275	7,358	7,345	7,341	7,271	7,754	8,470	10,074	11,938
32 산업재해보상보험예방기금	31,323	31,102	30,108	33,737	43,687	52,387	63,134	75,306	84,328
33 석면피해구제기금	-	-	-	-	-	-	-	-	142
34 수산발전기금	1,737	2,508	6,662	7,011	7,496	7,852	7,988	8,127	8,725

	2003년말 (실적)	2004년말 (실적)	2005년말 (실적)	2006년말 (실적)	2007년말 (실적)	2008년말 (실적)	2009년말 (실적)	2010년말 (실적)	2011년말 (실적)
35 순국선열·애국지사사업기금	91	91	92	90	227	528	873	1,171	1,203
36 쌀소득보전변동직불기금	585	882	1,097	167	291	321	1,024	377	37
37 양곡증권정리기금	550	39	311	101	271	344	433	789	306
38 언론진흥기금	-	-	-	222	317	465	483	544	542
39 여성발전기금	467	545	549	463	300	187	134	79	63
40 영산강·섬진강수계관리기금	333	220	190	138	109	150	128	1,791	1,344
41 영화발전기금	-	-	-	-	2,777	3,885	4,101	4,277	5,512
42 외국환평형기금	310,200	387,096	499,331	540,567	647,591	861,824	916,802	1,028,384	1,144,075
43 원자력연구개발기금	45	62	89	181	307	147	154	213	249
44 응급의료기금	51	266	396	509	490	543	621	846	1,205
45 임금채권보장기금	5,104	3,806	4,186	4,698	5,126	5,076	4,649	5,498	6,690
46 자유무역협정이행지원기금	-	1,052	1,489	1,612	2,017	2,747	4,647	4,606	5,370
47 장애인고용촉진및직업재활기금	3,306	3,341	3,681	3,804	3,860	3,354	2,748	2,156	3,435
48 전력산업기반기금	8,413	12,021	15,588	15,277	16,030	14,396	14,405	15,133	14,716
49 정보통신진흥기금	31,453	29,442	21,052	17,378	14,926	12,538	9,787	6,727	10,419
50 중소기업창업및진흥기금	135,320	133,625	139,405	141,670	141,214	144,173	177,303	170,475	164,235
51 지역신문발전기금	-	-	184	325	423	472	427	346	280
52 청소년육성기금	3,159	3,306	3,262	2,885	2,349	1,856	1,519	1,103	639
53 축산발전기금	25,632	23,743	23,480	22,220	20,145	19,198	17,215	17,494	17,869
54 특정물질사용합리화기금	365	316	299	288	281	268	259	245	199
55 한강수계관리기금	519	888	842	635	1,590	1,522	866	6,105	6,074
기금소계	3,747,316	4,424,458	5,240,617	5,923,344	6,802,919	7,266,720	8,279,389	9,224,543	9,967,999
56 구조조정기금	-	-	-	-	-	-	9,768	40,569	54,326
57 기술신용보증기금	18,256	11,889	11,017	14,265	16,801	20,519	29,458	30,933	33,177
58 농림수산업자신용보증기금	12,203	16,082	13,154	11,356	8,677	12,521	21,659	23,532	25,666
59 농어가목돈마련저축장려기금	739	711	815	491	210	373	272	279	344
60 무역보험기금	18,470	24,833	24,894	25,283	25,854	39,525	30,123	26,853	26,277
61 부실채권정리기금	77,178	66,384	79,910	111,895	91,696	32,712	30,973	36,256	23,988
62 산업기반신용보증기금	1,306	1,880	2,429	2,838	3,163	3,528	4,541	5,051	5,480
63 신용보증기금	47,034	43,859	39,723	43,753	42,179	45,193	72,463	76,171	81,143
64 예금보험기금채권상환기금	215,118	200,617	290,267	261,479	216,344	113,341	154,973	165,875	105,621
65 주택금융신용보증기금	10,938	10,576	10,501	10,110	11,377	16,006	20,813	25,934	30,629
금 융 성 소 계	401,242	376,831	472,710	481,470	416,301	283,718	375,043	431,453	386,651
합 계	4,148,558	4,801,289	5,713,327	6,404,814	7,219,220	7,550,438	8,654,432	9,655,996	10,354,650

3. 기금의 자산내역 (2011년말 기준)

(단위 : 억원)

기금명	금융자산						정부내부거래		부동산	기타 (무형 자산 등)	합계
	한은 예치	예금 은행 예치	비통화 금융 기관 (채권, 주식 이외)	채권	주식	기타 민간 용자 등	타회계 예탁	타기금 예탁			
1 고용보험기금	193	4,500	43,543	-	-	-	-	4,500	9,763	10,757	73,256
2 공공자금관리기금	1,312	23,328	7,560	146,451	-	31,049	1,374,309	1,849,448	-	36,830	3,470,287
3 공무원연금기금	-	3,387	6,943	25,376	10,042	-	-	600	21,108	13,963	81,419
4 공적자금상환기금	0.02	144	-	-	-	-	-	-	-	0.2	144
5 과학기술진흥기금	-	416	-	-	-	1,709	-	-	-	-	2,125
6 관광진흥개발기금	20	1,051	1,906	-	-	11,049	-	200	1,071	241	15,538
7 국민건강증진기금	1,599	-	-	-	-	-	-	-	2,937	132	4,668
8 국민연금기금	-	410	14,138	2,112,728	343,288	1,080,110	-	-	-	3,907	3,504,581
9 국민주택기금	-	32,151	67,640	5,299	74,764	709,098	-	-	1	1,869	890,822
10 국민체육진흥기금	-	260	6,751	-	-	1,126	-	200	4,255	4,850	17,442
11 국유재산관리기금	-	-	-	-	-	-	-	-	-	-	-
12 국제교류기금	-	469	1,024	-	-	-	-	100	-	73	1,666
13 군인복지기금	4	2,343	1,593	-	-	5,193	-	-	2,848	1,348	13,329
14 군인연금기금	1	300	2,747	21	-	-	-	700	2,358	80	6,207
15 근로자복지진흥기금	-	20	2,456	-	9	2,795	-	-	504	-	5,784
16 금강수계관리기금	-	42	1	-	-	-	-	-	619	102	764
17 낙동강수계관리기금	-	79	-	-	-	-	-	-	1,124	173	1,376
18 남북협력기금	-	4,846	4,728	-	-	-	-	-	-	28,121	37,695
19 농산물가격안정기금	-	3,300	2,320	-	-	-	-	800	2,450	32,781	41,651
20 농어업재해재보험기금	-	1,582	63	-	-	-	-	-	-	9	1,654
21 농지관리기금	-	5,035	4,598	-	-	30,564	-	-	5,082	27,356	72,635
22 대외경제협력기금	-	1,237	755	-	-	-	-	-	-	26,096	28,088
23 문화예술진흥기금	-	2,716	-	-	-	-	-	200	4,660	64	7,640
24 문화재보호기금	7	-	-	-	-	3	-	-	701	2	713
25 방송통신발전기금	2	3,652	938	-	-	-	-	1,100	256	1,012	6,960
26 방사성폐기물관리기금	-	1,623	1,599	-	-	-	-	1,500	-	41,948	46,670
27 범죄피해자보호기금	53	-	106	-	-	-	-	-	-	-	159
28 보훈기금	3	1,612	610	-	-	2,112	-	1,500	4,160	377	10,374
29 복권기금	-	-	7,307	-	-	-	-	-	-	-	7,307
30 사립학교교직원연금기금	-	1,376	35,841	50,614	7,148	29,429	-	-	1,265	1,777	127,450
31 사학진흥기금	-	723	-	-	-	11,023	-	-	79	113	11,938
32 산업재해보상보험기금	172	9,801	55,540	-	-	-	-	2,000	2,127	14,688	84,328
33 석면피해구제기금	132	-	-	10	-	-	-	-	-	-	142
34 수산발전기금	15	555	522	-	-	7,306	-	-	-	327	8,725

기 금 명	금 용 자 산						정부내부거래		부동산	기타 (무형 자산 등)	합 계
	한은 예치	예금 은행 예치	비통화 금융 기관 (채권, 주식 이외)	채권	주식	기타 민간 용자 등	타회계 예탁	타기금 예탁			
35 순국선열 애국지사사업기금	-	-	254	-	-	-	-	-	910	39	1,203
36 쌀소득보전변동직불기금	-	18	19	-	-	-	-	-	-	-	37
37 양곡증권정리기금	-	306	-	-	-	-	-	-	-	-	306
38 언론진흥기금	-	68	346	-	-	85	-	-	-	43	542
39 여성발전기금	1	-	10	40	-	5	-	-	-	7	63
40 영산강 섬진강수계관리기금	-	68	7	-	-	-	-	-	1,200	69	1,344
41 영화발전기금	-	398	2,964	-	-	22	-	500	1,408	220	5,512
42 외국환평형기금	866,175	-	22,631	-	-	-	-	-	-	255,269	1,144,075
43 원자력연구개발기금	-	-	249	-	-	-	-	-	-	-	249
44 응급의료기금	38	-	445	8	-	597	-	-	72	45	1,205
45 임금채권보장기금	49	1,050	1,349	-	-	-	-	500	-	3,742	6,690
46 자유무역협정이행지원기금	-	200	259	-	-	4,859	-	-	-	52	5,370
47 장애인고용촉진및직업재활기금	2	309	735	-	-	-	-	-	1,674	715	3,435
48 전력산업기반기금	1	1,180	1,859	-	-	6,657	-	2,000	-	3,019	14,716
49 정보통신진흥기금	-	-	4,577	-	-	2,257	-	3,500	-	85	10,419
50 중소기업창업및진흥기금	-	1,483	-	848	11,716	145,935	-	-	1,902	2,351	164,235
51 지역신문발전기금	-	5	219	-	-	54	-	-	-	2	280
52 청소년육성기금	1	-	213	-	-	39	-	-	377	9	639
53 축산발전기금	-	361	2,279	-	-	13,034	-	-	1,523	672	17,869
54 특정물질사용합리화기금	-	25	52	-	-	122	-	-	-	-	199
55 한강수계관리기금	-	265	-	-	-	-	-	-	5,217	592	6,074
기금소계	869,780	112,694	309,696	2,341,395	446,967	2,046,232	1,374,309	1,869,348	81,651	515,927	9,967,999
56 구조조정기금	-	3,429	1,554	-	-	-	-	-	-	49,343	54,326
57 기술신용보증기금	-	17,098	6,096	1,673	667	-	-	-	757	6,886	33,177
58 농림수산업자신용보증기금	-	18,014	-	285	-	3,586	-	-	-	3,781	25,666
59 농어기목돈미련저축장려기금	-	342	-	-	-	-	-	-	-	2	344
60 무역보험기금	-	5,191	3,027	2,315	287	4,740	-	-	867	9,850	26,277
61 부실채권정리기금	-	6,775	57	-	-	-	-	-	-	17,156	23,988
62 산업기반신용보증기금	-	2,616	1,726	938	-	-	-	-	-	200	5,480
63 신용보증기금	-	34,762	12,476	17,051	909	-	-	-	1,701	14,244	81,143
64 예금보험기금채권상환기금	-	10,566	4,681	1,398	70,154	17,661	-	-	-	1,161	105,621
65 주택금융신용보증기금	-	11,562	-	13,857	-	-	-	-	-	5,210	30,629
금 용 성 소 계	-	110,355	29,617	37,517	72,017	25,987	-	-	3,325	107,833	386,651
합 계	869,780	223,049	339,313	2,378,912	518,984	2,072,219	1,374,309	1,869,348	84,976	623,760	10,354,660

4. 기금의 자산내역 (2012년말 추정)

(단위 : 억원)

기금명	금 용 자 산						정부내부거래		부동산	기타 (무형 자산 등)	합 계
	한은 예치	예금 은행 예치	비통화 금융 기관 (채권, 주식 이외)	채권	주식	기타 민간 용자 등	타회계 예탁	타기금 예탁			
1 고용보험기금	213	6,891	40,710	-	-	-	-	-	8,011	7,468	63,293
2 공공자금관리기금	304	20,537	7,016	126,909	-	27,297	1,483,237	2,034,308	-	37,384	3,736,992
3 공무원연금기금	-	5,118	7,320	27,231	11,517	-	-	600	21,108	16,729	89,623
4 공적자금상환기금	0.3	476	-	-	-	-	-	-	-	-	476
5 과학기술진흥기금	-	305	-	-	-	1,572	-	-	-	-	1,877
6 관광진흥개발기금	-	1,097	1,931	-	-	11,411	-	800	1,049	316	16,604
7 국민건강증진기금	1,106	-	3	-	-	-	-	-	2,933	132	4,174
8 국민연금기금	-	249	14,138	2,190,836	383,188	1,223,713	-	-	-	4,626	3,816,750
9 국민주택기금	-	29,579	62,229	5,299	68,783	770,313	-	-	1	1,723	937,927
10 국민체육진흥기금	-	250	5,807	-	-	1,173	-	200	3,566	5,329	16,325
11 국유재산관리기금	-	-	-	-	-	-	-	-	-	-	-
12 국제교류기금	-	300	1,234	-	-	-	-	-	-	70	1,604
13 군인복지기금	-	2,679	1,593	-	-	5,374	-	-	2,956	1,349	13,951
14 군인연금기금	-	300	4,589	20	-	-	-	500	2,348	80	7,837
15 근로자복지진흥기금	-	17	2,414	-	9	1,865	-	-	512	-	4,817
16 금강수계관리기금	-	72	-	-	-	-	-	-	818	83	973
17 낙동강수계관리기금	-	122	-	-	-	-	-	-	1,380	173	1,675
18 남북협력기금	-	424	277	-	-	-	-	-	-	29,374	30,075
19 농산물가격안정기금	-	3,209	300	-	-	-	-	-	2,397	36,071	41,977
20 농어업재해재보험기금	-	1,682	421	-	-	-	-	-	-	-	2,103
21 농지관리기금	-	1,344	793	-	-	37,223	-	5,000	5,082	24,461	73,903
22 대외경제협력기금	-	209	121	-	-	-	-	-	-	33,505	33,835
23 문화예술진흥기금	-	2,753	-	-	-	-	-	200	4,738	64	7,755
24 문화재보호기금	-	-	202	-	-	-	-	-	390	1	593
25 방송통신발전기금	-	3,049	1,307	-	-	-	-	1,300	323	701	6,680
26 방사성폐기물관리기금	-	1,678	3,609	-	-	-	-	1,500	-	31,349	38,136
27 범죄피해자보호기금	-	-	67	-	-	-	-	-	-	-	67
28 보훈기금	3	2,971	810	-	-	1,838	-	1,500	3,227	140	10,489
29 복권기금	-	-	2,233	-	-	-	-	5,600	-	-	7,833
30 사립학교교직원연금기금	-	652	42,441	58,419	5,968	29,489	-	-	1,336	4,044	142,349
31 사학진흥기금	-	788	-	-	-	12,408	-	-	79	113	13,388
32 산업재해보상보험기금	187	10,868	61,584	-	-	-	-	3,000	2,751	14,889	93,279
33 석면피해구제기금	140	5	-	-	-	-	-	-	-	-	145
34 수산발전기금	-	575	667	-	-	8,182	-	-	-	82	9,506

기 금 명	금 융 자 산						정부내부거래	부동산	기타 (무형 자산 등)	합 계	
	한은 예치	예금 은행 예치	비통화 금융 기관 (채권, 주식 이외)	채권	주식	기타 민간 용자 등					타회계 예탁
35 순국선열 애국지사사업기금	-	-	363	-	-	-	-	-	835	39	1,237
36 쌀소득보전변동직불기금	-	-	16	100	-	-	-	-	-	-	116
37 양곡증권정리기금	-	83	-	-	-	-	-	-	-	-	83
38 언론진흥기금	-	57	287	-	-	85	-	-	-	43	472
39 여성발전기금	-	-	29	30	-	4	-	-	-	-	63
40 영산강·섬진강수계관리기금	-	69	24	-	-	-	-	-	1,406	70	1,569
41 영화발전기금	-	398	3,851	-	-	8	-	500	1,570	224	6,551
42 외국환평형기금	763,780	-	20,066	-	-	-	-	-	-	464,132	1,247,978
43 원자력연구개발기금	-	-	363	-	-	-	-	-	-	-	363
44 응급의료기금	-	-	390	-	-	665	-	-	70	45	1,170
45 임금채권보장기금	40	708	2,629	-	-	-	-	500	-	4,198	8,075
46 자유무역협정이행지원기금	-	360	174	-	-	7,263	-	-	-	50	7,847
47 장애인고용촉진및직업재활기금	3	875	587	-	-	-	-	-	1,646	640	3,751
48 전력산업기반기금	-	925	3,193	-	-	5,429	-	4,000	-	2,891	16,438
49 정보통신진흥기금	-	864	1,594	-	-	1,654	-	2,000	-	153	6,265
50 중소기업창업및진흥기금	-	800	-	600	11,400	142,984	-	-	2,005	1,239	159,028
51 지역신문발전기금	-	5	130	-	-	38	-	-	-	2	175
52 청소년육성기금	-	-	264	-	-	16	-	-	377	-	657
53 축산발전기금	-	347	1,470	-	-	12,367	-	-	1,520	571	16,275
54 특정물질사용합리화기금	-	35	72	-	-	115	-	-	-	-	222
55 한강수계관리기금	-	251	-	-	-	-	-	-	6,345	532	7,128
기 금 소 계	765,776	103,976	299,318	2,409,444	480,865	2,302,486	1,483,237	2,061,508	80,779	725,085	10,712,474
56 구조조정기금	-	2,760	690	-	-	-	-	-	-	52,556	56,006
57 기술신용보증기금	-	12,212	6,596	1,715	633	-	-	1,500	1,065	6,158	29,879
58 농림수산업자신용보증기금	-	17,969	-	290	-	3,250	-	-	-	3,708	25,217
59 농어기목돈마련저축장기기금	-	115	-	-	-	-	-	-	-	-	115
60 무역보험기금	-	5,310	1,590	3,086	287	5,020	-	-	867	11,504	27,664
61 부실채권정리기금	-	6,775	57	-	-	-	-	-	-	17,156	23,988
62 산업기반신용보증기금	-	3,329	1,180	772	-	-	-	-	-	635	5,916
63 신용보증기금	-	26,289	10,529	15,242	1,224	-	-	3,500	2,013	15,691	74,488
64 예금보험기금채권상환기금	-	29,410	13,297	9,439	71,418	17,078	-	-	-	201	140,843
65 주택금융신용보증기금	-	11,207	-	19,118	-	-	-	-	-	9,822	40,147
금 융 성 소 계	-	115,376	33,939	49,662	73,562	25,348	-	5,000	3,945	117,431	424,263
합 계	765,776	219,352	333,257	2,459,106	554,427	2,327,834	1,483,237	2,066,508	84,724	842,516	11,136,737

5. 예산 출연금 현황

(단위: 억원)

기 금 명	2006년 (결산)	2007 (결산)	2008년 (결산)	2009년 (결산)	2010년 (결산)	2011년 (결산)	2012년 (예산)	2012년 (누계)
1 고용보험기금	102	102	102	102	102	102	172	1,293
2 공공자금관리기금	442	4,923	3,442	4,963	7,171	8,333	34,477	68,454
3 공무원연금기금	-	-	-	-	-	-	-	-
4 공적자금상환기금	30,000	200	200	787	38,467	27,603	3,385	100,642
5 과학기술진흥기금	-	-	-	-	-	-	-	1,582
6 관광진흥개발기금	-	-	-	-	-	-	-	-
7 국민건강증진기금	-	-	-	-	-	-	-	-
8 국민연금기금	1,362	1,370	189	192	102	107	107	5,865
9 국민주택기금	3,430	3,430	3,430	3,430	3,430	3,430	-	3,430
10 국민체육진흥기금	-	-	-	-	-	-	-	-
11 국유재산관리기금	-	-	-	-	-	-	-	-
12 국제교류기금	-	-	-	-	-	-	-	410
13 군인복지기금	330	265	255	348	417	-	-	1,585
14 군인연금기금	-	-	-	-	-	-	-	-
15 근로자복지진흥기금	-	-	-	137	133	192	222	3,486
16 금강수계관리기금	-	-	-	-	-	-	-	-
17 낙동강수계관리기금	-	-	-	-	-	-	-	-
18 남북협력기금	6,500	5,000	6,500	-	-	-	3,000	46,964
19 농산물가격안정기금	-	-	-	-	-	-	-	1,656
20 농어업재해보험기금	200	150	200	250	350	350	68	1,728
21 농지관리기금	800	400	400	380	380	-	-	17,004
22 대외경제협력기금	1,500	1,700	1,600	1,200	1,500	3,500	3,490	22,289
23 문화예술진흥기금	538	485	198	218	237	480	574	5,527
24 문화재보호기금	-	-	-	-	1,154	887	939	2,980
25 방송통신발전기금	-	-	-	-	-	-	-	-
26 방사성폐기물관리기금	-	-	-	-	-	-	-	-
27 범죄피해자보호기금	-	-	-	-	-	618	558	558
28 보훈기금	52	3	5	9	9	7	6	91
29 복권기금	-	-	-	-	-	-	-	-
30 사립학교교직원연금기금	-	-	-	-	-	-	-	-
31 사학진흥기금	-	-	-	-	-	-	-	1,950
32 산업재해보상보험및예방기금	147	147	155	155	155	155	155	12,692
33 석면피해구제기금	-	-	-	-	-	60	45	105
34 수산발전기금	200	200	-	249	55	510	660	4,124

기 금 명	2006년 (결산)	2007 (결산)	2008년 (결산)	2009년 (결산)	2010년 (결산)	2011년 (결산)	2012년 (예산)	2012년 (누계)
35 순국선열애국지사사업기금	54	42	53	53	53	53	53	557
36 쌀소득보전변동직불기금	3,482	2,564	2,636	1,071	10,384	7,335	2,137	31,040
37 양곡증권정리기금	2,613	2,690	2,622	2,677	2,928	2,574	2,300	88,413
38 언론진흥기금	250	150	200	50	85	50	100	885
39 여성발전기금	-	-	-	-	-	-	-	590
40 영산강섬진강수계관리기금	-	-	-	-	-	-	-	-
41 영화발전기금	-	1,000	1,063	-	-	400	400	2,863
42 외국환평형기금	-	-	20,852	1,000	-	-	-	33,151
43 원자력연구개발기금	-	-	-	-	-	-	-	-
44 응급의료기금	500	419	399	358	1,847	1,870	1,901	8,752
45 임금채권보장기금	1	1	1	1	1	1	1	25
46 자유무역협정이행지원기금	1,445	1,600	1,763	3,001	1,488	2,423	5,323	20,243
47 장애인고용촉진및직업재활기금	200	200	200	200	200	200	200	1,695
48 전력산업기반기금	-	-	-	-	-	-	-	-
49 정보통신진흥기금	-	-	-	-	-	-	-	4,952
50 중소기업창업및진흥기금	1,923	2,107	1,242	4,237	2,683	2,659	3,877	49,564
51 지역신문발전기금	250	200	150	50	-	40	-	940
52 청소년육성기금	-	-	-	-	-	-	-	350
53 축산발전기금	-	-	-	-	-	-	-	910
54 특정물질사용합리화기금	-	-	-	-	-	-	-	-
55 한강수계관리기금	-	-	-	-	-	-	-	-
기 금 소 계	56,321	29,348	47,857	25,118	73,331	63,939	64,150	549,345
56 구조조정기금	-	-	-	-	-	-	-	-
57 기술신용보증기금	6,000	2,000	1,575	7,200	-	-	-	64,780
58 농림수산업자신용보증기금	5,780	7,357	6,952	9,095	1,200	-	-	54,196
59 농어기초단체연차추진기금	1,000	975	791	892	650	637	369	14,246
60 무역보험기금	500	250	250	5,100	1,500	1,000	300	35,273
61 부실채권정리기금	-	-	-	-	-	-	-	35,057
62 산업기반신용보증기금	300	200	180	800	300	180	180	3,940
63 신용보증기금	3,000	1,300	925	19,800	-	-	△3,500	108,704
64 예금보험기금채권상환기금	123,902	-	-	-	-	-	-	523,064
65 주택금융신용보증기금	1,000	1,100	63	30	-	-	-	15,013
금 용 성 소 계	141,482	13,182	10,736	42,917	3,650	1,817	△2,651	854,273
합 계	197,803	42,530	58,593	68,035	76,981	65,756	61,499	1,403,618

기 금

1. 고용보험기금

(Employment Insurance Fund)

1. 기금 개요

(1) 설치근거 법률	법률명 : 고용보험법			근거조항 : 제78조 ~ 83조	
(2) 설치년도	1995년	(3) 운용개시년도	1995년		
(4) 설치목적 및 주요사업	<ul style="list-style-type: none"> ○ 목적 : 고용보험사업에 필요한 재원충당 ○ 주요사업 <ul style="list-style-type: none"> - 고용안정·직업능력개발사업 : 고용안정지원금 및 훈련비 등의 지원을 통한 근로자의 고용안정 및 직업능력 향상 도모 - 실업급여사업 : 실업급여 지급 등을 통한 근로자의 생계안정 도모 				
(5) 주무부처	고용노동부	(6) 관리운용주체	고용노동부장관		
(7) 조성재원	<ol style="list-style-type: none"> 1. 사업주 및 피보험자의 보험료 : 임금총액의 1.35~1.95%의 보험료를 징수 2. 기타 징수금 : 가산금 및 연체금 등 3. 기금운용수익금 및 기타수입 : 여유자금의 은행예탁 등을 통한 이자수입 등 				
(8) 여유자금 운용범위	<ol style="list-style-type: none"> 1. 금융기관에의 예탁 2. 재정자금(공자기금)에의 예탁 3. 국가·지방자치단체 또는 금융기관에서 직접 운영하거나 채무이행을 보증하는 유가증권의 매입 4. 보험사업의 수행 또는 기금 증식을 위한 부동산의 취득 및 처분 5. 증권거래법 제2조 제1항의 규정에 의한 유가증권의 매입 				
(9) 회계방식	○ 기업회계				
(10) 기금관리방식	직접관리	부서명 : 고용노동부 고용보험기획과 (Tel : 2110-7205)			
	위탁관리	기관명 : (Tel : -)			
		인력규모 : 명(본부 명, 일선기관 명)			
(11) 위탁 관리시 관리비지급방식	부서운영비지급 방식 (지급규모, 백만원)	‘10실지급	‘11실지급	‘12계획	
		-	-	-	
	대하·대출 금리차 지원방식 (대하: %, 대출: %)	‘10실지급	‘11실지급	‘12계획	
		-	-	-	

2. 기금운용 현황

(1) 기금운용 총괄표

(억원)

수 입 (조 달)				지 출			
항 목	'10실적	'11실적	'12계획	항 목	'10실적	'11실적	'12계획
합 계	76,164	72,234	84,471	합 계	76,164	72,234	84,471
○ 자체수입	47,415	55,796	56,889	○ 사업비	58,963	58,378	60,049
- 사회보장기여금	42,184	50,447	53,819	- 경상사업비	57,587	57,263	58,939
- 재산수입	3,214	2,084	1,095	- 용자사업비	1,376	1,115	1,110
· 이자수입	3,212	2,069	1,091				
여유자금운용 이자수입	3,170	2,029	1,037				
용자이자수입	42	40	54				
· 기타	2	15	4				
- 경상이전수입	903	1,932	968	○ 기금운영비	1,048	961	1,021
· 법정부담금	41	28	52	- 인건비	395	338	354
· 기타	862	1,904	916	- 기타운영비	653	623	667
- 재화및용역판매수입	1	1	1				
· 잡수입	1	1	1	○ 정부내부지출	2,500	2,500	
- 용자원금회수	1,113	1,332	1,007	- 공자기금예탁	2,500	2,500	
○ 정부내부수입	2,792	2,775	4,814	○ 차입금원금상환	-	-	-
- 일반회계전입금	102	102	172				
- 공자기금예탁원금회수	2,500	2,500	4,500	○ 차입금이자상환	-	-	-
- 공자기금예탁이자회수	190	173	142				
				○ 여유자금운용	13,653	10,395	23,401
○ 차입금	-	-	-	- 한국은행예치	102	193	111
				- 통화금융기관예치	4,400	4,500	8,237
○ 여유자금회수	25,957	13,662	22,767	- 비통화금융기관예치	9,151	5,702	15,053
- 한국은행예치금회수	115	102	115				
- 통화금융기관예치금회수	6,000	4,400	9,012				
- 비통화금융기관예치금회수	19,842	9,160	13,641				

(2) 사업별 지원 현황

<경상사업>

사업명	사업내용	지원대상	실적 및 계획(당년, 억원)		
			'10	'11	'12
합계			57,587	57,263	58,939
○ 고용안정지원금	-고용유지지원금, 취업취약계층고용촉진지원금, 고용창출지원금 등	사업주	2,792	1,997	2,403
○ 노동시장분석및 직업지도	-동향지발간, 산업·직업별 고용구조조사, 중장기인력수급전망, 비정규직이동경로조사 등	한국고용정보원	117	115	100
○ 고용전산망관리	-워크넷 및 고용보험시스템 관리	한국고용정보원	229	290	278
○ 민간고용서비스지원	-외국인근로자지원센터지원, 취업취약계층취업지원, 고객상담센터지원 등	노사단체 등	382	392	429
○ 지역맞춤형일자리 창출지원	-지역특성에 맞는 일자리창출, 고용개발촉진지역 이전 근로자 채용	사업주	193	289	319
○ 청년취업진로지원사업	-대학, 전문계고교 취업지원기능지원	대학, 전문계고교	162	84	33
○ 종합직업체험관	-종합직업체험관 신축 지원	직접수행	367	947	-
○ 실업급여	-구직급여, 연장급여, 반환금 등	피보험자 등	37,465	36,403	35,926
○ 고용보험징수관리지원	-고용보험료 징수 및 체납, 고용정보관리 등에 필요한 비용 지원	근로복지공단 국민건강보험공단	-	139	151
○ 능력개발보험금	-직업능력개발훈련지원금, 유급휴가훈련지원금 등	사업주 및 피보험자 등	7,016	5,622	6,584
○ 국가기간·전략직종훈련	-인력부족직종 등을 중심으로 훈련실시를 통해 인력난 및 실업문제 해소	민간훈련기관, 대한상공회의소	998	1,505	1,780
○ 중소기업능력개발지원	-중소기업훈련컨소시업지원, 중소기업학습조직화지원 등	사업주	1,185	1,457	1,644
○ 기타능력개발지원	-지역별인력및직업훈련수요조사, 민간기능경기대회지원 등	연구기관 등	41	53	51
○ 한국산업인력공단 능력개발지원	-한국산업인력공단 출연을 통해 위탁훈련 등 수행	한국산업인력공단	337	363	330
○ 한국폴리텍대학 능력개발지원	-한국폴리텍대학 출연을 통해 위탁훈련 등 수행	한국폴리텍대학	1,013	991	1,026
○ 한국기술교육대학교 능력개발지원	-한국기술교육대학교 출연을 통해 위탁훈련 등 수행	한국기술교육대학교	278	279	307
○ 여성고용안정지원	-출산후계속고용지원, 육아휴직장려금, 직장어린이집지원, 시간제일자리창출지원 등	사업주, 근로복지공단	595	696	989
○ 모성보호육아지원	-산전후휴가급여, 육아휴직급여	피보험자	3,707	5,092	6,122
○ 고령자고용안정지원금 등	-고령자고용촉진장려금, 임금피크제보전수당	사업주	560	485	415
○ 중소기업고용구조개선지원	-중소기업의 인사·노무 관련 컨설팅 제공	노사발전재단	24	23	14
○ 장애인고용증진	-장애인고용시설장비 지원 등	사업주	15	13	13

<용자사업>

사 업 명	사 업 내 용	용자대상기관 (용자요건)	용자취급 기 관
○ 장기실업자자등 창업점포지원	○ 근로복지공단에서 점포를 임차 후 지원 대상자에게 대여	○ 6개월 이상의 장기실업자, 실직여성가장, 고령자 등 (연리3%, 매월 납부)	○ 근로복지공단
○ 근로자학자금 및 훈련비대부	○ 근로자학자금 및 직업능력개발훈련비 대부	○ 기능대학 또는 전문대학 이상의 학교에 입학하거나 재학중인 피보험자 등	○ 농협, 우리
○ 능력개발시설· 장비비용대부	○ 직업훈련시설장비자금대부	○ 사업내 직업훈련실시 사업주 및 사업주단체, 근로자단체, 훈련법인 등	○ 국민은행 등 9개 시중은행
○ 직업훈련생계비 대부	○ 훈련에 참여하는 비정규직 근로자 또는 실직자에게 생계비 대부	○ 비정규직 근로자, 실직자	○ 기업은행
○ 직장보육시설용자	○ 직장보육시설 용자	○ 단독 또는 공동으로 직장보육시설을 설치, 매입, 임차, 개·보수, 시설 전환하는 고용 보험 가입 사업주 또는 사업주단체	○ 농협, 우리은행
○ 여성고용환경개선 용자	○ 여성고용환경개선 용가지원	○ 여성 활용이 부진한 기업 대상으로 여성고용촉 진시설 설치 기업 등	○ 농협, 수협
○ 고령자고용환경 개선 용자	○ 사업주 고령자고용촉진시설 및 장비의 설치·개선비용 용자	○ 고령자고용촉진을 위한 작업시설, 부대시설, 편의시설 설치 기업 등	○ 우리, 국민은행
○ 장애인시설설치 비용용자	○ 장애인시설 설치비용 용자	○ 장애인 고용 관련 작업 시설, 부대시설, 편의시설 설치사업장의 사업주	○ 국민은행 등 13개 시중은행

사 업 명	인 수 조 건			용 자 규 모(억원)			
	대하금리 (년리)	대출금리 (년리)	총상환기간 (거치기간)	'10실적 (년말잔액)	'11실적 (년말잔액)	'12계획	
						신규	잔액
합 계				1,376 (4,485)	1,115 (5,600)	1,110	6,710
○ 장기실업자등 창업점포지원	-	3.0%	-	87 (336)	13 (349)	10	359
○ 근로자학자금 및훈련비대부	0.4-2.4%	1.0-3.0%	4년(1년)	908 (2,698)	798 (3,496)	750	4,246
○ 능력개발시설 · 장비비 대부	0-3.0%	1-4.0%	5년(5년)	67 (454)	80 (534)	66	600
○ 직업훈련생계비 대부	0.4%	0.6%	3-5년 (1-3년)	153 (366)	99 (465)	153	618
○ 여성고용환경 개선용자	0-2.0%	1-3.0%	5년(5년)	49 (162)	17 (179)	28	207
○ 고령자고용촉진 시설등용자	2.0%	3.0%	5년(5년)	36 (162)	32 (194)	27	221
○ 장애인고용환경 개선(용자)	2.0%	3.0%	5년(5년)	76 (307)	76 (383)	76	459

3. 기금조성 현황 및 계획

(억원)

		'10(누계)	'11년 실적		'12계획		비고
			당년	누계	당년	누계	
총 조 성	○출연금 - 정부출연 - 민간출연	1,020	102	1,121	172	1,293	
	○부담금	403,966	50,717	454,682	54,214	508,896	
	○차입금 - 특별회계 - 공공기금 - 한은 - 통화금융기관 - 비통화금융기관 - 기타민간 - 부문간차입 - 차관	-	-	-	-	-	
	○운영수입 - 이자수입 - 재화및용역판매수입 - 기타	47,565 44,739 2,826	3,920 2,257 1,663	51,485 46,997 4,489	1,811 1,237 574	53,296 48,234 5,063	
	○평가계정	-	-	-	-	-	
	소계 (A)	452,551	54,739	507,290	56,197	563,487	
사 용 액	○경상지출	398,155	58,222	456,377	59,529	515,906	
	○정부내부상환	-	-	-	-	-	
	○차입금원금상환	-	-	-	-	-	
	○차입금이자상환	-	-	-	-	-	
	○기금운영비	41	2	43	2	45	
	○평가계정	-	-	-	-	-	
소계 (B)	398,196	58,224	456,420	59,531	515,951		
순조성액 (A-B)		54,355	△3,485	50,870	△3,334	47,536	

4. 자산 보유 현황

(억원)

구 분	'10년말(잔액)	'11년말(잔액)	'12년말(추정)
합 계	72,420	73,256	63,293
○ 금융자산	53,394	48,236	47,814
- 한은예치	102	193	213
- 통화금융기관예치	4,400	4,500	6,891
- 비통화금융기관예치	48,892	43,543	40,710
- 국채매입			
- 국채외 채권매입			
- 주식매입			
- 기타 민간예치			
○ 정부내부거래			
- 타회계예탁	4,500	4,500	-
(재특회계예탁분)	-	-	-
- 타기금예탁	4,500	4,500	-
(공공자금관리기금예탁분)	(4,500)	(4,500)	-
- 부문간예탁	-	-	-
○ 부동산	7,177	9,763	8,011
- 토 지	2,905	4,048	2,905
- 건 물	3,566	4,313	5,106
- 기 타	706	1,402	-
○ 기타자산(미수수익)	7,349	10,757	7,468

5. 지원체계

가. 고용안정사업에 대한 지원금

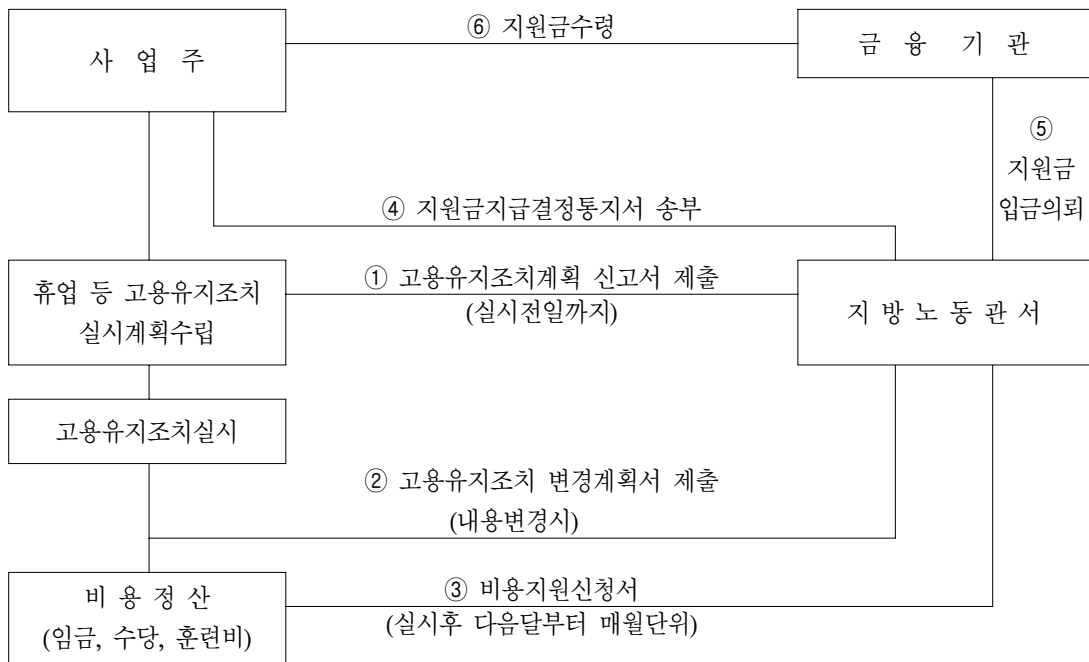

나. 직업능력개발사업에 대한 지원금

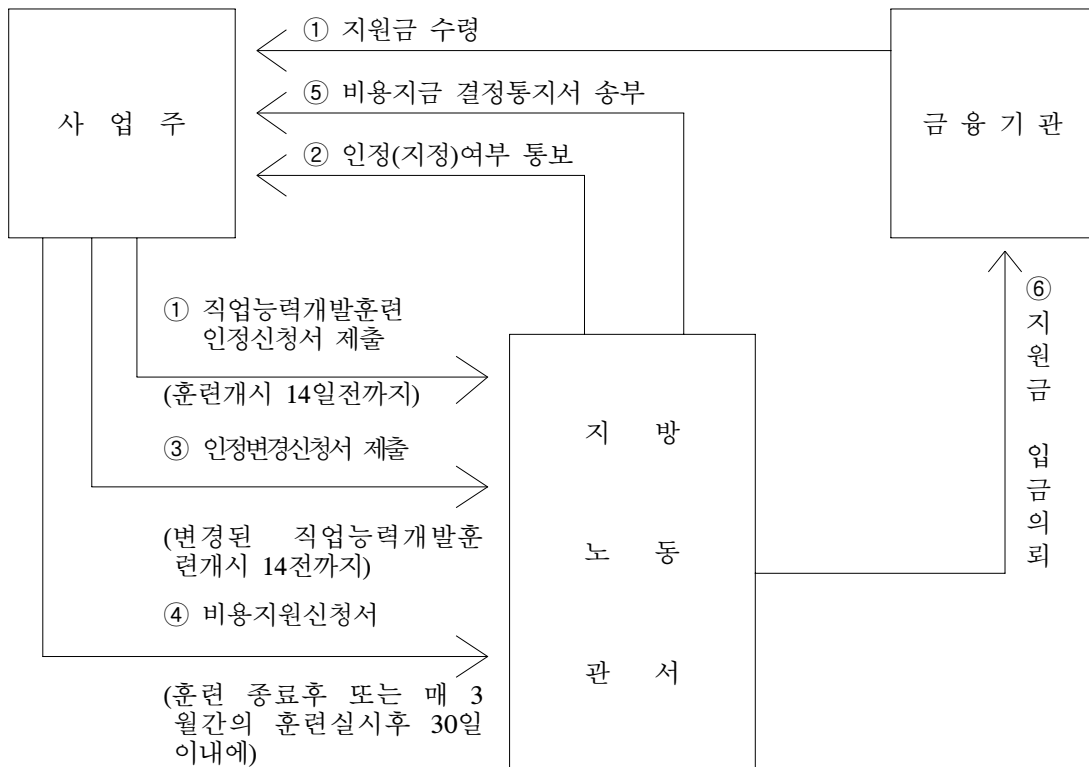

다. 실업급여

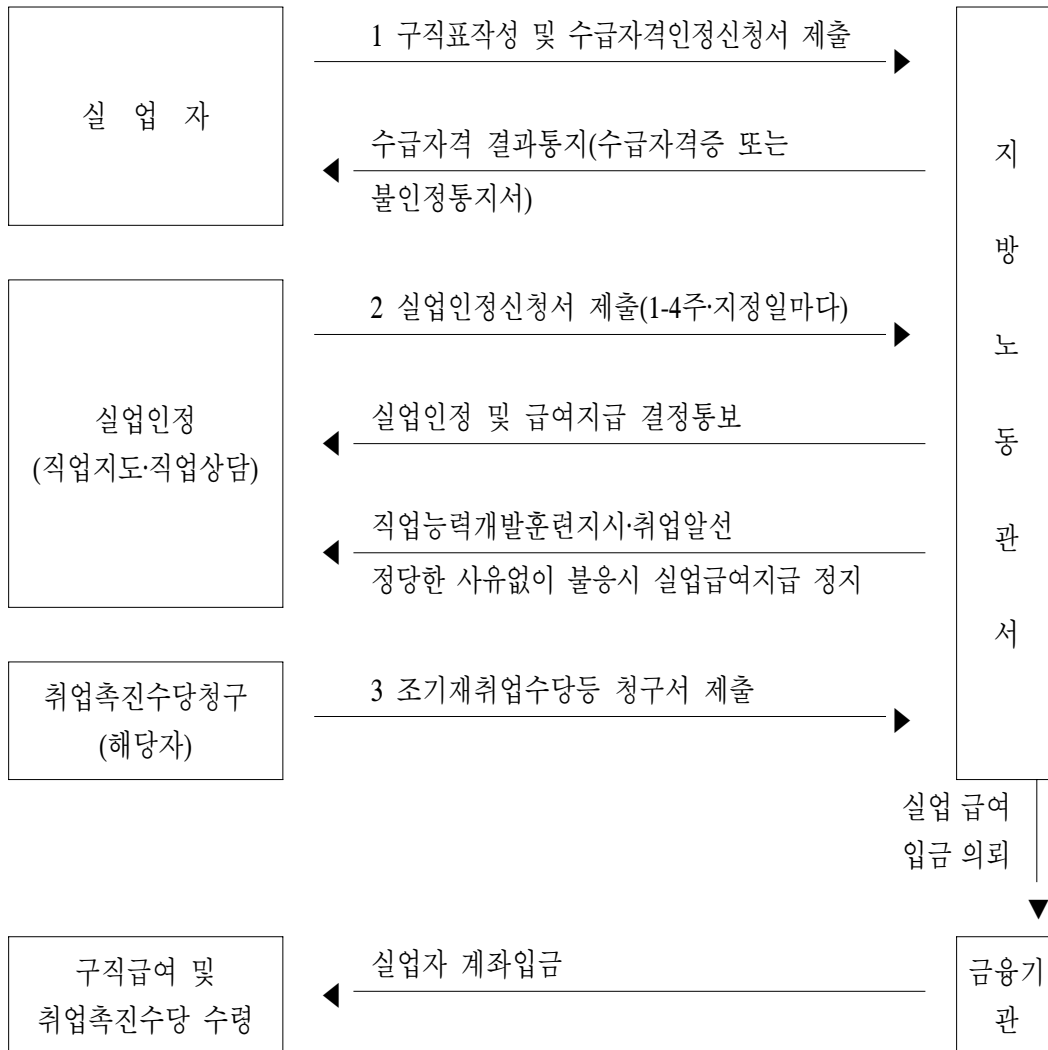

2. 공공자금관리기금

(Public Capital Management Fund)

1. 기금 개요

(1) 설치근거 법률	법률명: 공공자금관리기금법		근거조항 : 제2조	
(2) 설치년도	1993년	(3) 운용개시년도	1994년	
(4) 설치목적 및 주요사업	<p>○ 목적 : 기금 및 우체국예금등의 여유자금을 통합관리하여 이를 재정용자 등 공공목적에 활용하고 국고채권의 발행 및 상환과 재정차관자금 상환등을 효율적으로 관리를 위하여 총괄계정·용자계정·차관계정을 구분</p> <p>○ 주요사업</p> <ol style="list-style-type: none"> 1. 국공채인수(총괄계정) 2. 타 회계·기금 및 계정에 대한 예탁(총괄계정) 3. 재정용자사업(용자계정) 4. 재정차관원리금 상환(차관계정) 			
(5) 주무부처	기획재정부	(6) 관리운용주체	국고과	
(7) 조성재원	<p>○ 제3조 내지 5조(기금의재원)</p> <ol style="list-style-type: none"> 1. 예수금 2. 다른 회계·기금 또는 다른 계정 등으로 부터의 전입금 3. 일반회계로부터의 출연금 4. 예탁금 원리금 수입 5. 채권 등 유가증권 원리금 수입 6. 국채 발행수입 7. 세계잉여금 8. 용자금 원리금수입 9. 재정차관 자금 등 			
(8) 여유자금 운용범위	<ol style="list-style-type: none"> 1. 금융기관에의 예치 또는 대여 2. 콜론으로의 공여 3. 증권거래법에 의한 증권금융회사가 발행하는 채무증서의 매입 4. 국채, 지방채, 통안증권, 특수채, 회사채 등의 매입 			
(9) 회계방식	○ 공공자금관리기금사무취급절차에 따른 회계처리			
(10) 기금관리방식	직접관리	부서명 : 기획재정부 국고과 (Tel : 2150 - 5114)		
	위탁관리	기관명 : 한국은행 국고증권실 (Tel : 759 - 4748)		
		인력규모 : 7 명(본부 7 명, 일선기관 명)		
(11) 위탁 관리시 관리비지급방식	부서운영비지급 방식 (지급규모, 백만원)	'10실지급	'11실지급	'12계획
		'10실지급	'11실지급	'12계획
	대하·대출 금리차 지원방식 (대하: %, 대출: %)	'10실지급	'11실지급	'12계획
		'10실지급	'11실지급	'12계획

2. 기금운용 현황

(1) 기금운용 총괄표

(억원)

수 입 (조 달)				지 출			
항 목	'10실적	'11실적	'12계획	항 목	'10실적	'11실적	'12계획
합 계	1,562,179	1,117,443	1,131,366	합 계	1,562,179	1,117,443	1,131,366
○ 자체수입	50,120	49,309	45,230	○ 사업비	7,570	24,722	2,533
- 법정(부담금)	-	-	-	경상사업비			3
- 용자원금회수	39,430	39,340	35,755	용자사업비	7,570	24,722	2,530
- 재산수입	10,685	9,959	9,472	○ 기금운영비			1
- 기타	6	10	3	기타운영비			1
○ 정부내부수입	698,028	236,022	285,891	○ 정부내부지출	877,930	379,882	383,804
- 일반회계전입	7,171	8,333	34,477	- 일반회계예탁	233,000	165,000	138,400
- 일반회계예탁원금회수	899	9,981	668	- 일반회계예수원금상환	1,550		
- 일반회계예탁이자회수	56,099	62,899	68,114	- 일반회계예수이자상환	60		
- 타기금예탁원금회수	422,947	22,803	9,912	타회계예탁	4,834	3,004	4,754
- 타기금예탁이자회수	83,278	85,861	94,109	타회계예수원금상환	380		1,300
- 타회계예탁원금회수	13,615	1,567	9,779	타회계예수이자상환	15	55	279
- 타회계예탁이자회수	1,306	1,231	4,626	- 타기금예탁	537,164	166,684	188,860
- 타계정예탁원금회수	56,862	21,522	24,714	타기금예수원금상환	6,650		
- 타계정예탁이자회수	6,544	5,149	4,626	타기금예수이자상환	871		
- 타회계전대차관원금회수	593	298	211	계정간예탁	30,000		1,300
- 공공기금전대차관원금회수	100			계정간예수원금상환	56,862	21,522	24,714
- 타회계전대차관이자회수	33	17	11	계정간예수이자상환	6,544	5,149	4,626
- 공공기금전대차관이자회수	3			○ 차입금원금상환	512,580	537,432	554,143
- 타기금예수	12,200	14,600	25,200	국공채원금상환	489,199	520,521	548,590
- 계정간예수	30,000		1,300	기타민간차입원금상환	15,851	10,000	
- 타회계예수	450	1,760	11,546	해외차관원금상환	7,530	6,910	5,553
- 세계잉여금	5,927			○ 차입금이자상환	161,675	172,248	190,581
○ 차입금	810,920	829,688	798,336	○ 기타여유자금운용	2,424	3,159	304
- 국공채수입	800,920	829,688	798,336	한은예치	2,424	3,159	304
- 기타민간차입	10,000						
○ 기타여유자금회수	3,111	2,424	1,909				
- 한국은행회수	3,111	2,424	636				
- 전년도이월금	-	-	1,273				

(2) 사업별 지원 현황

<경상사업> : 해당없음

<자본지출> : 해당없음

<용자사업>

사 업 명	사 업 내 용	용자대상기관 (용자요건)	용자취급 기 관
○ 신협중앙회경영정상화 지원	○ 신협중앙회 경영정상화자금 용자	○ 신협중앙회	○ 신협중앙회
○ 국립대병원지원	○ 국립대병원 신축자금 용자	○ 외환은행 등	○ 외환은행등
○ 지방상수도시설개량	○ 취정수시설 및 노후수도관 개량 용자	○ 환경관리공단	○ 환경관리공단
○ 수도권대기환경개선자금	○ 대기오염물질 방지시설 설치비 용자	○ 환경관리공단	○ 환경관리공단
○ 환경개선자금	○ 환경개선에 소요비용 장리지리 용자	○ 환경관리공단	○ 환경관리공단
○ 저소득층생업자금	○ 기초생활보장수급자 등 저소득층 용자	○ 농협, 국민은행	○ 농협, 국민은행
○ 장애인자립자금	○ 저소득장애인에게 자립자금 용자	○ 농협, 국민은행	○ 농협, 국민은행
○ 저소득모부자가정 복지자금	○ 저소득 이혼 모부자 가정 자립자금	○ 농협중앙회	○ 농협중앙회
○ 농축산경영자금	○ 농축산경영비의 일부를 장기저리 용자	○ 농협중앙회	○ 농협중앙회
○ 영어자금	○ 어업경영비 용자	○ 수협중앙회	○ 수협중앙회
○ 산업기술자금	○ 장기·전략적인 핵심기술 개발지원	○ 기업은행	○ 기업은행
○ 농공단지진흥자금	○ 농공단지입주기업에 대한 용자	○ 중진공	○ 중소기업진흥공단
○ 선대구조개선자금	○ 영세한 연안선사에 대한 선박건조비 지원	○ 산업은행	○ 산업은행
○ 복합화물터미널건설 자금	○ 복합화물터미널 건설비의 일부 용자	○ 산업은행, 국민은행	○ 산업은행, 국민은행
○ 화물자동차차고지건설	○ 화물차고지 공동사용을 위한 건설비 용자	○ 산업은행	○ 산업은행
○ 초고속공중망구축용자	○ 광대역가입자망의 신증설 및 고도화	○ 중소기업은행	○ 중소기업은행
○ IT설비투자확대자금	○ IT산업 설비투자 용자	○ 중소기업은행	○ 중소기업은행

3. 기금조성 현황 및 계획

(억원)

		'10(누계)	'11년 실적		'12계획		비고
			당년	누계	당년	누계	
총 조 성	○ 출연	25,644	8,333	33,977	34,477	68,454	
	정부출연	25,644	8,333	33,977	34,477	68,454	
	민간출연	-	-	-	-	-	
	○ 부담금	-	-	-	-	-	
	○ 차입금	6,563,406	846,048	7,409,454	836,383	8,245,837	
	예금은행	-	-	-	-	-	
	한국은행	-	-	-	-	-	
	기금	630,149	14,600	644,749	26,500	671,249	
	특별회계	650	1,760	2,410	11,546	13,956	
	비통화금융기관	-	-	-	-	-	
	기타민간	5,932,607	829,688	6,762,295	798,336	7,560,631	
	(국공채)	5,710,989	829,688	6,540,677	798,336	7,339,013	
	○ 운용수입	1,151,574	165,126	1,316,700	177,555	1,494,255	
	재화및용역판매수입	-	-	-	-	-	
	자산매각수입	-	-	-	-	-	
	정부내부이자수입	895,192	155,157	1,050,349	168,084	1,218,433	
	민간이자수입	185,885	8,630	194,515	8,384	202,899	
	기타	70,497	1,339	71,836	1,087	72,923	
	○ 평가계정	246,037	-	246,037	-	246,037	
	소계 (A)	7,986,661	1,019,507	9,006,168	1,048,418	10,053,282	
사 용 액	○ 경상지출	963,387	172,248	1,135,635	190,584	1,326,219	
	○ 정부내부상환	872,879	44,495	917,374	47,490	964,864	
	○ 차입금원금상환	2,856,123	538,712	3,394,835	554,144	3,948,979	
	○ 기금운영비	7	-	6	1	7	
	○ 평가계정	-	-	-	-	-	
	소계 (B)	4,692,395	755,455	5,447,850	792,217	6,240,067	
순조성액 (A-B)		3,294,265	264,052	3,558,317	256,201	3,814,518	

4. 자산 보유 현황

(억원)

구 분	'10년말(잔액)	'11년말(잔액)	'12년말(추정)
합 계	3,181,314	3,470,287	3,736,992
○ 금융자산	224,610	209,700	182,063
- 한은예치	2,424	1,312	304
- 통화금융기관예치	32,264	23,328	20,537
- 비통화금융기관예치	8,031	7,560	7,016
- 국채매입			
- 국채외 채권매입	144,339	146,451	126,909
- 주식매입			
- 기타 민간예치	37,551	31,049	27,297
○ 정부내부거래	2,922,094	3,223,757	3,517,545
- 타회계예탁	1,221,041	1,374,309	1,483,237
- 타기금예탁	1,701,053	1,849,448	2,034,308
- 부문간예탁			
○ 부동산	-	-	-
- 토 지			
- 건 물			
- 기 타			
○ 기타자산(미수수익)	34,610	36,830	37,384

5. 지원체계

□ 국공채인수(총괄계정)

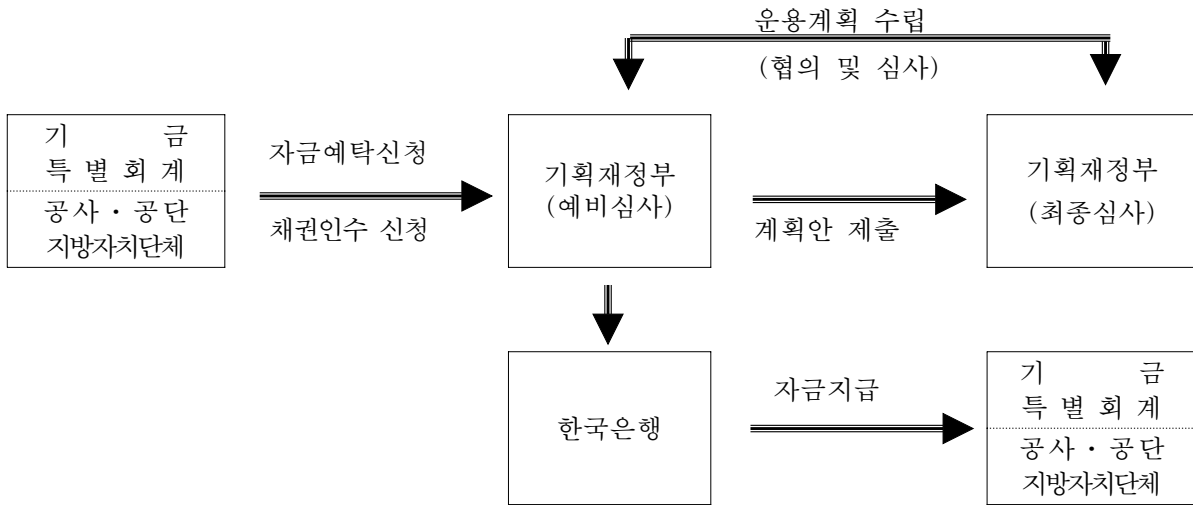

□ 용자실행(용자계정)

<공자기금(용자계정) 자금집행 경로>

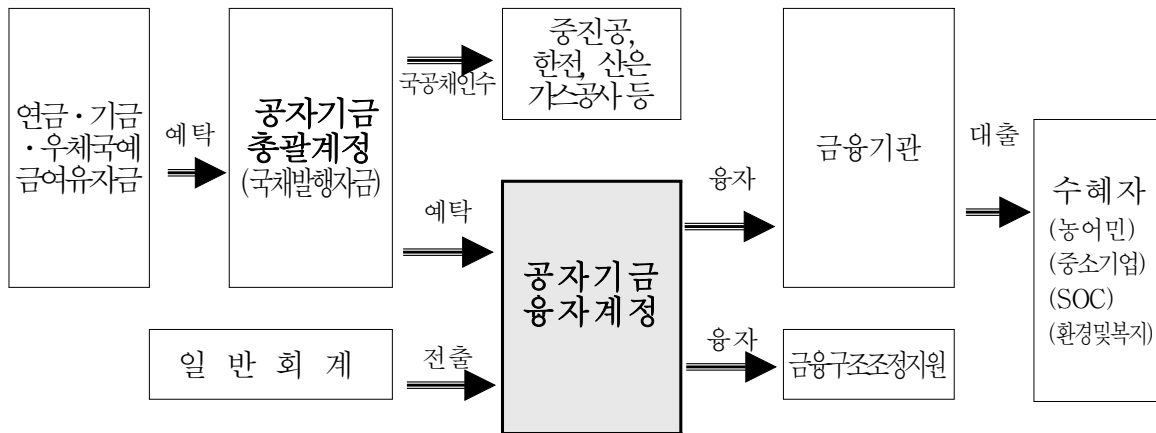

3. 공무원연금기금

(Government Employees Pension Fund)

1. 기금 개요

(1) 설치근거 법률	공무원연금법				근거조항 : 제73조	
(2) 설치년도	1960년	(3) 운용개시년도	1960년			
(4) 설치목적 및 주요사업	<ul style="list-style-type: none"> ○ 목적 : 공무원 및 그 유족의 생활안정과 복리향상에 기여 ○ 주요사업 <ol style="list-style-type: none"> 1. 퇴직연금 등 급여외의 지급 2. 기금증식사업(유가증권 투자 등) 3. 공무원후생복지사업(주택·시설운영사업 등) 					
(5) 주무부처	행정안전부	(6) 관리운용주체	공무원연금공단			
(7) 조성재원	<ul style="list-style-type: none"> ○ 제73조(공무원연금기금의 설치 및 조성) - 적립금 및 결산상 잉여금과 기금운용수익금으로 조성 					
(8) 여유자금 운용범위	<ol style="list-style-type: none"> 1. 기금증식과 공무원의 후생복지를 위한 재산취득 2. 금융기관에의 예입 및 재정자금에의 예탁 3. 국가·지방자치단체 또는 금융기관이 직접 발행하거나 채무이행을 보증하는 유가증권의 매입 4. 공무원 또는 공무원연금을 받을 권리가 있는 자에 대한 대부 5. 기타 기금증식사업 또는 공무원후생복지사업 					
(9) 회계방식	○ 기업회계기준					
(10) 기금관리방식	직접관리	부서명 : 공무원연금공단 재무실 (Tel : 560-2055)				
	위탁관리	기관명 : (Tel : -)				
		인력규모 : 명(본부 명, 일선기관 명)				
(11) 위탁 관리시 관리비지급방식	부서운영비지급 방식 (지급규모, 백만원)	'09실지급	'10실지급	'11계획		
		-	-	-		
	대하·대출 금리차 지원방식 (대하: %, 대출: %)	'09실지급	'10실지급	'11계획		
		-	-	-		

2. 기금운용 현황

(1) 기금운용 총괄표

(억원)

수 입 (조 달)				지 출			
항 목	'10실적	'11실적	'12계획	항 목	'10실적	'11실적	'12계획
합 계	133,471	138,827	162,007	합 계	133,471	138,827	162,007
○ 자체세입	90,138	89,860	109,562	○ 사업비	102,322	109,300	125,616
- 재산수입	2,563	1,484	4,160	- 경상사업	90,466	97,305	113,603
▪ 이자수입	2,563	1,484	4,160	- 융자사업	11,856	11,995	14,413
- 경상이전수입	70,705	71,589	82,366	○ 기금운영비	681	754	905
▪ 연금수입	68,907	69,583	80,946	- 인건비	338	351	428
▪ 기타	1,798	2,006	1,420	- 기타운영비	343	403	477
- 재화및용역판매수입	6,909	6,085	11,441	○ 정부내부지출	4,115	500	100
▪ 잡수입	6,909	6,085	11,441	- 공공차금관리기금예탁	-	500	100
- 관유물매각대	255	694	881	- 공자기금예수원금상환	4,000	-	-
- 융자원금회수	9,706	10,201	10,714	- 공자기금예수이자상환	115	-	-
○ 정부내부수입	20,411	20,086	22,736	○ 차입금원금상환	1	2	8
- 일반회계전입금	18,758	18,203	20,633	- 기타민간차입원금상환	1	2	8
- 기타특별회계전입금	1,653	1,880	1,979	○ 차입금이자상환	95	95	100
- 공자기금예탁원금회수	-	-	100	- 기타국내차입금이자	95	95	100
- 공자기금예탁이자회수	-	3	24	○ 여유자금운용	26,257	28,176	35,278
○ 차입금	496	168	2,268	- 통화금융기관예치	6,527	5,092	5,358
- 기타민간차입금	496	168	2,268	- 비통화금융기관예치	2,535	1,639	-
○ 여유자금회수	22,426	28,520	27,441	- 기타민간예치	8,728	10,332	15,614
- 통화금융기관예치금회수	11,534	10,944	4,009	- 주식매입	8,467	11,113	14,306
- 비통화금융기관예치금회수	2,480	3,867	12,090				
- 기타민간예치금회수	8,412	13,709	11,342				

(2) 사업별 지원 현황

<경상사업>

사업명	사업내용	지원대상	실적 및 계획(당년, 억원)		
			'10실적	'11실적	'12계획
합계			90,466	97,305	113,603
○연금사업	○공무원의 퇴직 또는 사망과 공무로 인한 부상 등에 대한 적절한 급여 실시	○공무원 및 연금수급자	84,830	90,518	104,347
○주택사업	○공무원에 주택을 분양 또는 임대		4,875	5,801	8,083
○시설운영사업	○복지시설의 건립 및 운영		761	986	1,173

<자본지출>

사업명	사업내용	실적 및 계획(당년, 억원)		
		'10실적	'11실적	'12계획
합계		2,601	3,473	5,588
○분양주택건립	○공무원에게 저렴한 가격으로 주택공급	1,768	2,223	2,654
○임대주택건립	○시중전세금보다 저렴한 가격으로 주택공급	579	845	2,552
○임대주택개보수	○임대주택 입주자에게 쾌적한 주거환경제공	37	-	-
○신규시설건립	○후생복지시설의 건립	177	222	359
○통합전략경영 시스템구축	○정보시스템의 노후화에 대한 탄력적 대응	40	183	23

<용자사업>

사업명	사업내용	용자대상기관 (용자요건)	용자취급 기관
합계			
○대여학자금대부	○공무원 및 자녀에 대한 대학등록금 대부	○공무원본인 및 자녀	○국민, 농협, 우리, 우체국
○공무원연금대부	○공무원생활안정을 위한 필요자금 대부	○재직중인 공무원	○공무원연금공단

사업명	인수조건			용자규모(억원)			
	대하금리 (년리)	대출금리 (년리)	총상환기간 (거치기간)	'10실적 (년말잔액)	'11실적 (년말잔액)	'12계획	
						신규	잔액
합계				11,856 (47,125)	11,995 (48,943)	14,413	52,642
○대여학자금대부	-	무이자	3 ~ 4년 (2년거치)	6,858 (38,493)	6,996 (40,631)	7,013	42,707
○공무원연금대부	-	5.30%	1 ~ 5년	4,998 (8,632)	4,999 (8,312)	7,400	9,935

3. 기금조성 현황 및 계획

(억원)

		'10(누계)	'11년 실적		'12계획		비고
			당년	누계	당년	누계	
총 조 성	○ 출연금	-	-	-	-	-	
	- 정부출연	-	-	-	-	-	
	- 민간출연	-	-	-	-	-	
	○ 부담금	884,673	89,637	974,310	102,896	1,077,206	
	○ 차입금	15,358	168	15,526	2,268	17,794	
	- 예금은행	-	-	-	-	-	
	- 한국은행	-	-	-	-	-	
	- 기금	3,358	168	3,526	2,268	5,794	
	- 특별회계	12,000	-	12,000	-	12,000	
	- 비통화금융기관	-	-	-	-	-	
	- 기타민간(국공채)	-	-	-	-	-	
	○ 운용수입	186,107	8,263	194,370	16,506	210,876	
	- 재화및용역판매수입	81,087	6,085	87,172	11,441	98,613	
	- 자산매각수입	8,640	694	9,334	881	10,215	
	- 정부내부이자수입	51	-	-	24	-	
	- 민간이자수입	96,329	1,484	97,813	4,160	101,973	
	- 기타	-	-	-	-	-	
	○ 평가계정	-	-	-	-	-	
	소 계 (A)	1,086,138	98,068	1,184,206	121,670	1,305,876	
	사 용 액	○ 경상지출	1,010,866	97,305	1,108,171	113,580	1,221,751
○ 정부내부상환		17,504	-	17,504	-	-	
○ 차입금원금상환		389	2	391	8	399	
○ 차입금이자상환		401	95	496	100	596	
○ 기타관리비		8,725	546	9,271	875	10,146	
○ 평가계정		-	-	-	-	-	
소 계 (B)		1,037,885	97,948	1,135,833	114,563	1,250,396	
순조성액 (A-B)		48,253	120	48,373	7,107	55,480	

4. 자산 보유 현황

(억원)

구 분	'10년말(잔액)	'11년말(잔액)	'12년말(추정)
합 계	79,057	81,419	89,623
○ 금융자산	45,133	45,749	51,186
- 한은예치	-	-	-
- 통화금융기관예치	2,304	3,387	5,118
- 비통화금융기관예치	7,173	6,943	7,320
- 국채매입	-	-	-
- 국채외 채권매입	27,017	25,377	27,231
- 주식매입	8,639	10,042	11,517
- 기타 민간예치	-	-	-
○ 정부내부거래	100	600	600
- 타회계예탁	-	-	-
- 타기금예탁 (공공자금관리기금예탁분)	100	600	600
- 부문간예탁	-	-	-
○ 부동산	16,513	18,015	21,108
- 토 지	4,597	4,848	4,546
- 건 물	8,918	9,431	9,908
- 기 타	2,998	3,736	6,654
○ 기타자산(미수수익)	17,311	17,055	16,729

5. 지원체계

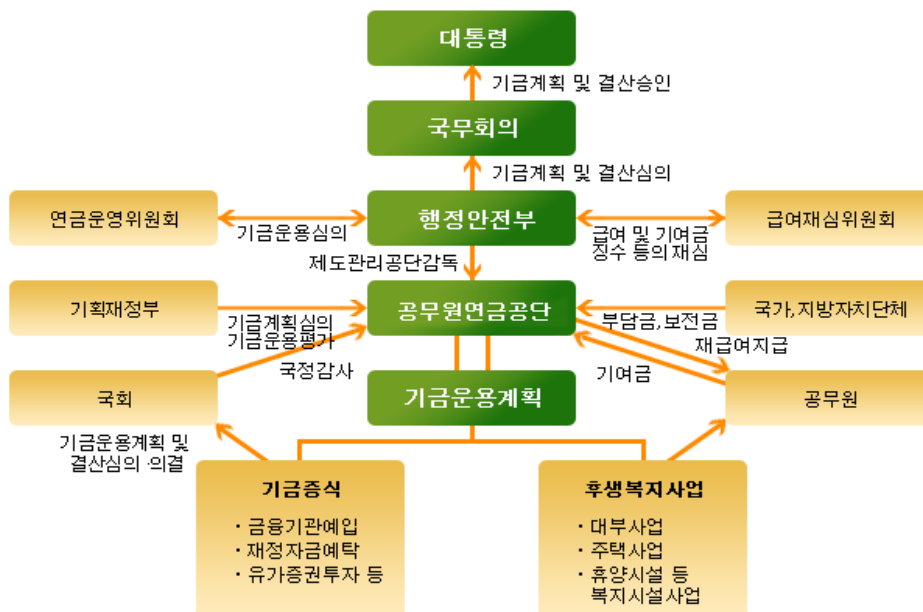

4. 공적자금상환기금

(Public Fund Redemption Fund)

1. 기금 개요

(1) 설치근거 법률	법률명: 공적자금상환기금법		근거조항: 제3조 제1항	
(2) 설치년도	2003년	(3) 운용개시년도	2003년	
(4) 설치목적 및 주요사업	<p>○ 목적 : 공적자금상환기금의 부담으로 국채를 발행하여 예보채와 부실채권 정리기금채권(총97조원중 49조원)을 상환하며 동 국채는 일반회계로부터 연간 2조원('02년 현재가치기준)을 지원받아 25년 이내에 상환</p> <p>○ 주요사업</p> <ul style="list-style-type: none"> - 사업기간 : 2003 ~ 2027년 - 총사업비 : 49조원('02년 현재가치 기준) - 사업규모 : 49조원('02년 현재가치 기준) - 사업수행주체 : 금융위원회 			
(5) 주무부처	금융위원회	(6) 관리운용주체	금융위원회	
(7) 조성재원	<p>○ 제3조(기금의설치)</p> <ol style="list-style-type: none"> 1. 공공자금관리기금으로부터의 예수금 2. 국가재정법 제90조의 규정에 의한 세계잉여금 3. 공적자금상환기금법 제6조의 규정에 의한 정부의 회계로부터의 출연금 4. 기금의 결산상 잉여금 5. 기업예산회계법에 의한 우체국예금특별회계로부터의 출연금 6. 우체국보험특별회계법에 의한 우체국보험특별회계로부터의 출연금 7. 공적자금상환기금법 제9조의 규정에 의한 일시차입금 8. 그밖에 대통령령이 정하는 자금 			
(8) 여유자금 운용범위	<ol style="list-style-type: none"> 1. 국·공채 등 유가증권의 매입 2. 금융기관에의 예치 또는 대여 3. 그밖에 금융위원회가 정하는 방법 			
(9) 회계방식	○ 국가회계기준			
(10) 기금관리방식	직접관리	부서명 : 공자위사무국 운용기획팀 (Tel : 2156-9452)		
	위탁관리	기관명 : 한국은행 국고증권실 증권팀 (Tel 759 - 4739)		
		인력규모 : 3명 (본부 3명)		
(11) 위탁 관리시 관리비지급방식	부서운영비지급 방식 (지급규모, 백만원)	'10실지급	'11실지급	'12계획
		-	-	-
	대하·대출 금리차 지원방식 (대하: %, 대출: %)	'10실지급	'11실지급	'12계획
		-	-	-

2. 기금운용 현황

(1) 기금운용 총괄표

(억원)

수			입			지			출		
항 목	'10실적	'11실적	'12계획	항 목	'10실적	'11실적	'12계획	항 목	'10실적	'11실적	'12계획
합 계	201,559	35,920	22,916	합 계	201,559	35,920	22,916				
○ 자체수입	262	87	20		-	-	-				
- 여유자금운용이자수입	262	87	20		-	-	-				
○ 세계잉여금	8,467	13,109	-	○ 차입금이자상환	-	-	47				
- 세계잉여금이입	8,467	13,109	-	- 한국은행차입금 이자상환	-	-	47				
○ 정부내부수입	192,756	22,654	22,896		-	-	-				
- 일반회계전입	30,000	14,494	3,385	○ 기금운영비	0.1	0.03	0.11				
- 특별회계전입(우체국예금·보험특별회계)	544	660	766	- 기타운영비	0.1	0.03	0.11				
- 공자기금예수금	151,712	-	-								
- 공공기금전입금	10,500	7,500	18,745	○ 정부내부지출	201,489	35,776	22,393				
				- 공자기금예수원금상환	176,994	12,919	-				
				- 공자기금예수이자상환	24,495	22,857	22,393				
○ 여유자금회수	74	70	-								
- 한국은행회수	1	1	-								
- 통화금융기관회수	73	69	-								
				○ 여유자금운용	70	144	476				
				- 한국은행예치	1	0.02	0.3				
				- 통화금융기관예치	69	144	476				

(2) 사업별 지원 현황

<경상사업>

사업명	사업내용	지원대상	실적 및 계획 (당년, 억원)		
			'10	'11	'12
합계			201,489	35,776	22,393
○공적자금상환기금	- 공적자금상환기금 출연	부실채권정리기금 및 예금보험기금채 권상환기금 출연	-	-	-
	- 공공자금관리기금의 예수금 원리금상환	공공자금관리기금의 예수금 원리금상환	201,489	35,776	22,393

<융자사업> : 해당없음

사업명	사업내용	융자대상기관 (융자요건)	융자취급 기관
○	○	○	○

사업명	인수조건			융자규모(억원)			
	대하금리 (년리)	대출금리 (년리)	총상환기간 ¹⁾ (거치기간)	'10실적 (년말잔액)	'11실적 (년말잔액)	'12계획	
						신규	잔액
합계	-	-	-	-	-	-	-
○	-	-	-	-	-	-	-

3. 기금조성 현황 및 계획

(억원)

		'10(누계)	'11년 실적		'12계획		비고
			당년	누계	당년	누계	
총 조 성	○ 출연금	229,605	35,103	264,708	21,607	286,315	
	- 정부출연*	152,605	27,603	180,208	3,385	183,593	
	- 민간출연(공공기금**)	77,000	7,500	84,500	18,222	102,722	
	○ 부담금***	3,343	660	4,003	766	4,769	
	○ 차입금 및 예치금회수	884,133	70	884,203	-	884,203	
	- 예금은행	14,487	69	14,556	-	14,556	
	- 한국은행	6	1	7	-	7	
	- 기금(공자기금)	869,640	-	869,640	-	869,640	
	- 특별회계						
	- 비통화금융기관						
	- 기타민간 (국공채)						
	○ 운용수입	2,263	87	2,350	20	2,370	
- 재화및용역판매수입							
- 자산매각수입							
- 정부내부이자수입							
- 민간이자수입	2,263	87	2,350	20	2,370		
- 기타							
○ 평가계정	-	-	-	-	-		
소 계 (A)	1,119,344	35,920	1,155,264	22,393	1,177,657		
사 용 액	○ 경상지출	558,120	-	558,120	-	558,120	
	○ 정부내부지출****	561,222	35,776	596,998	22,393	619,391	
	○ 차입금원금상환	-	-	-	-	-	
	○ 기타관리비	0.55	0.03	0.58	0.11	0.69	
	○ 평가계정						
	소 계 (B)	1,119,343	35,776	1,155,119	22,393	1,177,512	
순조성액 (A-B)		-	144	144	-	144	

* 세계잉여금포함

** 부실채권정리기금의 정부출연금 반환('09년 0.65조원, '10년 1.05조원, '11년 0.75조원)

*** 부담금 : 우체국예금특별보험회계

**** 정부내부지출 : 공공자금관리기금예수원리금상환

4. 자산 보유 현황

(억원)

구 분	'10년말(잔액)	'11년말(잔액)	'12년말(추정)
합 계	70	144	476
○ 금융자산	70	144	476
- 한은예치	1	0.02	0.3
- 통화금융기관예치	69	144	476
- 비통화금융기관예치			
- 국채매입			
- 국채외 채권매입			
- 주식매입			
- 기타 민간예치			
○ 정부내부거래	-	-	-
- 타회계예탁			
- 타기금예탁 (공공자금관리기금예탁분)			
- 부문간예탁			
○ 부동산	-	-	-
- 토 지			
- 건 물			
- 기 타			
○ 기타자산(미수수익 등)	0.1	0.2	-

5. 지원체계

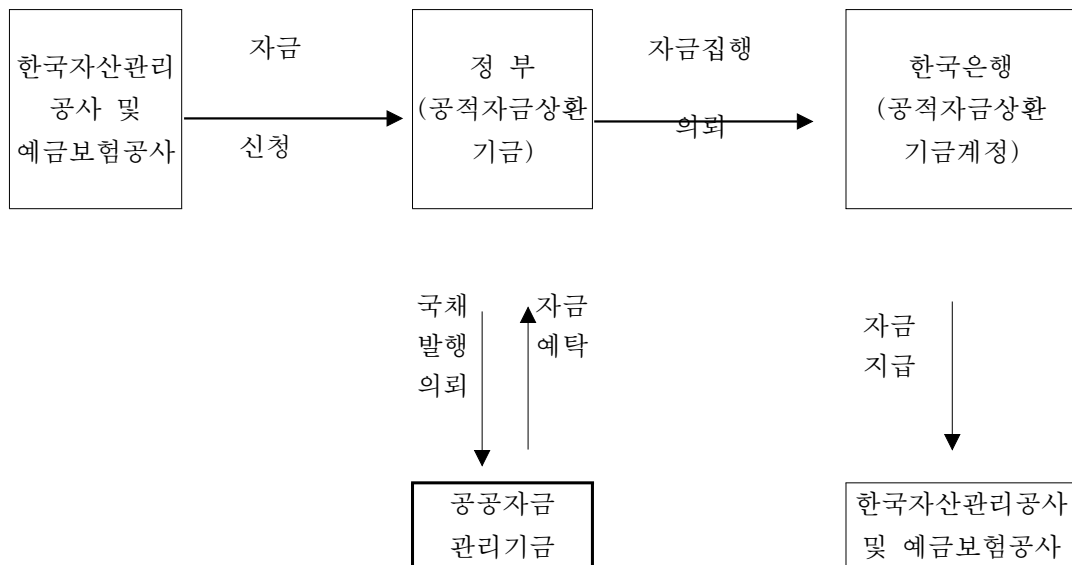

5. 과학기술진흥기금

(Science and Technology Promotion Fund)

1. 기금 개요

(1) 설치근거 법률	법률명: 과학기술기본법		근거조항 : 제22조	
(2) 설치년도	1992년	(3) 운용개시년도	1993년	
(4) 설치목적 및 주요사업	<ul style="list-style-type: none"> ○ 목적 : 과학기술진흥과 과학기술문화의 창달의 효율적인 지원 ○ 주요사업 <ul style="list-style-type: none"> - 과학기술기반조성, 과학기술인력양성, 과학문화창달 등 			
(5) 주무부처	교육과학기술부	(6) 관리운용주체	교육과학기술부장관	
(7) 조성재원	<ol style="list-style-type: none"> 1. 정부의 출연금 및 용자금 2. 정부가 아닌 자의 출연금 3. 기금운용수익금 4. 「복권 및 복권기금법」 제23조제1항에 따라 배분된 복권수익금 5. 「공공자금관리기금법」에 따른 공공자금관리기금으로부터의 예수금(豫受金) 6. 기금에서 지원하는 국가연구개발사업으로부터 발생하는 기술료 중 교육과학기술부장관이 기획재정부장관과 협의하여 정하는 수입금 7. 개인, 법인 또는 단체의 기부금품 8. 그 밖에 대통령령으로 정하는 수입금 			
(8) 여유자금 운용범위	<ol style="list-style-type: none"> 1. 은행법 제2조의 규정에 따른 금융기관 및 여신전문금융업법 제3조의 규정에 따라 신기술사업금융업을 등록한 여신전문금융회사에의 예치 2. 공공자금관리기금법에 따른 공공자금관리기금에의 예탁 3. 자본시장과 금융투자업에 관한 법률 제4조에 따른 증권의 매입 			
(9) 회계방식	○ 국가회계기준			
(10) 기금관리방식	직접관리	부서명 : 과학기술진흥팀 (Tel : 02-2100-6624)		
	위탁관리	기관명 : 한국연구재단 (Tel : 042-869-6021)		
		인력규모 : 10명		
(11) 위탁 관리시 관리비지급방식	부서운영비지급 방식 (지급규모, 백만원)	‘10실지급	‘11실지급	‘12계획
		752	726	742
	대하·대출 금리차 지원방식 (대하: %, 대출: %)	‘10실지급	‘11실지급	‘12계획
		-	-	-

2. 기금운용 현황

(1) 기금운용 총괄표

(억원)

수 입 (조 달)				지 출			
항 목	'10실적	'11실적	'12계획	항 목	'10실적	'11실적	'12계획
합 계	2,737	1,773	1,399	합 계	2,737	1,773	1,399
○ 자체세입	844	715	500	○ 사업비	1,185	1,062	1,007
- 이자수입	18	11	8	- 경상사업	1,185	1,062	1,007
- 사업수입(출자수입)	138	296	197	- 자본지출	-	-	-
- 융자회수	482	137	39	- 융자사업	-	-	-
- 융자이자회수	31	22	21				
- 기타잡수입	175	248	236	○ 기금운영비	9	9	9
				- 기금관리비	7	7	7
				(인건비)	4	5	5
				(기타운영비)	3	2	2
				- 사업운영비	2	2	2
○ 정부내부수입	1,015	554	749	○ 정부내부지출	1,038	328	344
- 복권기금전입금	315	454	549	- 공자예수원금상환	700	-	-
- 공자기금예수금	700	100	200	- 공자예수이자상환	338	328	344
○ 기타여유자금회수	878	504	149	○ 기타여유자금운용	504	374	39
- 예금은행회수	878	504	149	- 통화금융기관예치	504	374	39

(2) 사업별 지원 현황

<경상사업>

사업명	사업내용	지원대상	실적 및 계획 (당년, 억원)		
			'10	'11	'12
합계			1,185	1,062	1,007
○과학기술진흥단체지원	과학기술 학술활동 및 관련단체 지원	과총, 한림원 등	196	204	218
○과학기술자인력활용	고경력/퇴직과학기술인 국가간 기술사상호인정 활용지원,	KISTI, 산기협, 한국기술사회	69	58	55
○과학기술인력지원	우수과학자포상, 여성과학기술인지원	한국연구재단 등	59	53	50
○과학기술영재인력양성	과학영재교육원, 국제과학올림피아드 개최 및 참가지원	한국과학창의재단	330	306	310
○과학기술서비스업육성	과학기술서비스업 육성지원	한국기술사회, 산기협 등	13	11	10
○과학기술문화창달	과학문화 확산 사업을 통한 전국민 과학기술 생활화 전개	한국과학창의재단	338	329	341
○지방과학관지원	지방과학관 건립 및 육성지원	지자체, 국립중앙과학관 등	178	100	23
○연구개발용자손실보전금	연구개발용자손실보전금	기술신용보증기금	3	1	-

<자본지출>

사업명	사업내용	실적 및 계획 (당년, 억원)		
		'10	'11	'12
	해당 사항 없음			

<용자사업>

사업명	사업내용	용자대상기관 (용자요건)	용자취급 기관
	해당 사항 없음		

3. 기금조성 현황 및 계획

(억원)

		'10(누계)	'11년 실적		'12계획		비고
			당년	누계	당년	누계	
총 조 성	○출연금	4,911	-	4,911	-	4,911	
	- 정부출연	1,582	-	1,582	-	1,582	
	- 민간출연	3,329	-	3,329	-	3,329	
	○부담금	-	-	-	-	-	
	○차입금	10,327	100	10,427	200	10,627	
	- 특별회계	3,150	-	3,150	-	3,150	
	- 공공기금	7,177	100	7,277	200	7,477	
	- 한 은	-	-	-	-	-	
	- 통화금융기관	-	-	-	-	-	
	- 비통화금융기관	-	-	-	-	-	
	- 기타민간	-	-	-	-	-	
	- 부문간차입	-	-	-	-	-	
	- 차 관	-	-	-	-	-	
	○운영수입	12,204	859	13,063	913	13,976	
	- 이자수입	4,259	33	4,292	29	4,321	
	- 재화및용역판매수입	2,967	-	2,967	-	2,967	
	- 기 타	4,978	826	5,804	884	6,688	
	○평가계정	-	-	-	-	-	
	소 계 (A)	27,442	959	28,401	1,113	29,514	
	사 용 액	○경상지출	15,515	997	16,512	1,009	17,521
○정부내부상환		5,823	328	6,151	344	6,495	
○차입금원금상환		-	-	-	-	-	
○차입금이자상환		-	-	-	-	-	
○기금관리비		163	7	170	7	177	
○자산이관		3,263	211	3,474	-	3,474	
소 계 (B)		24,765	1,543	26,308	1,360	27,668	
순조성액 (A-B)		2,677	△583	2,094	△248	1,846	

4. 자산 보유 현황

(억원)

구 분	'10년말(잔액)	'11년말(잔액)	'12년말(추정)
합 계	2,733	2,125	1,877
○ 금융자산	507	416	305
- 한은예치	-	-	-
- 통화금융기관예치	507	416	305
- 비통화금융기관예치	-	-	-
- 국채매입	-	-	-
- 국채외 채권매입	-	-	-
- 주식매입	-	-	-
- 기타 민간예치	-	-	-
○ 정부내부거래	-	-	-
- 타회계예탁	-	-	-
(○○ 회계예탁분)	-	-	-
- 타기금예탁	-	-	-
(공공자금관리기금예탁분)	-	-	-
- 부문간예탁	-	-	-
○ 부동산	-	-	-
- 토 지	-	-	-
- 건 물	-	-	-
- 기 타	-	-	-
○ 기타자산(미수수익)	2,224	1,709	1,572

5. 지원체계

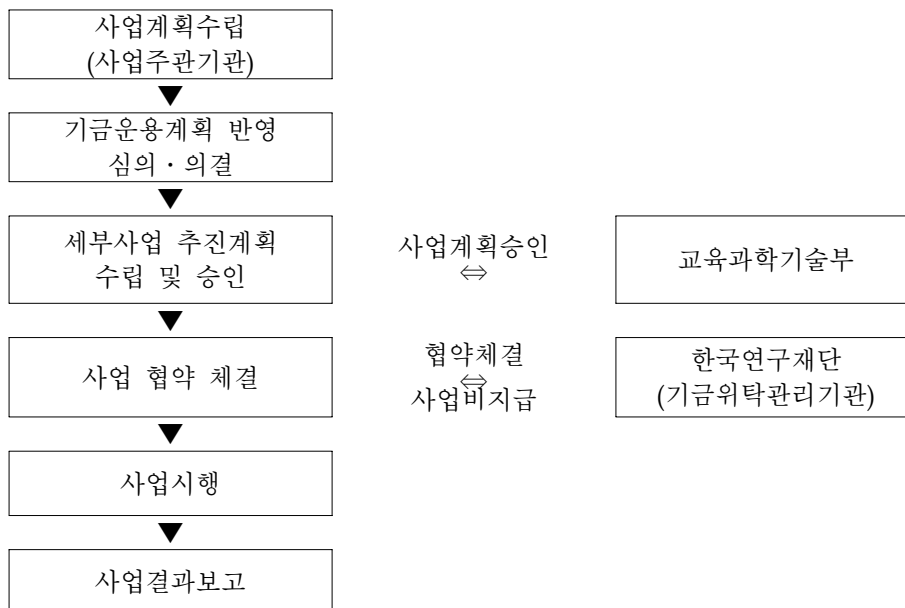

6. 관광진흥개발기금

(The Tourism Promotion & Development Fund)

1. 기금 개요

(1) 설치근거 법률	법률명: 관광진흥개발기금법 근거조항 : 제2조			
(2) 설치년도	1972년	(3) 운용개시년도	1973년	
(4) 설치목적 및 주요사업	<ul style="list-style-type: none"> ○ 목적 : 관광사업의 효율적 발전 및 관광외화 수입 증대 ○ 주요사업 <ol style="list-style-type: none"> 1. 국민관광진흥사업 및 외래관광객유치 지원 2. 관광상품개발 지원 및 국제회의 유치·개최 3. 국내 관광안내체계개선 및 관광홍보 4. 관광시설의 건설·개수 등 용자지원 			
(5) 주무부처	문화체육관광부	(6) 관리운용주체	문화체육관광부장관	
(7) 조성재원	<ul style="list-style-type: none"> ○ 관광진흥개발기금법 제2조 2항 <ol style="list-style-type: none"> 1. 정부의 출연금 2. 카지노부담금 3. 출국납부금 4. 용자 이자수익 및 여유자금 운용수익 			
(8) 여유자금 운용범위	<ul style="list-style-type: none"> ○ 통화금융기관예치 ○ 국공채매입 ○ 기타 금융상품 			
(9) 회계방식	○ 국가회계기준			
(10) 기금관리방식	직접관리	부서명 : 관광정책과 (Tel : 02 - 3704 - 9721)		
	위탁관리	기관명 : (Tel : -)		
		인력규모 : 명(본부 명, 일선기관 명)		
(11) 위탁 관리시 관리비지급방식	부서운영비지급 방식 (지급규모, 백만원)	'10실지급	'11실지급	'12계획
		-	-	-
	대하·대출 금리차 지원방식 (대하: %, 대출: %)	'10실지급	'11실지급	'12계획
		-	-	-

2. 기금운용 현황

(1) 기금운용 총괄표

(억원)

수 입 (조 달)				지 출			
항 목	'10실적	'11실적	'12계획	항 목	'10실적	'11실적	'12계획
합 계	6,845	7,437	7,150	합 계	6,845	7,437	7,150
○ 자체세입	6,165	6,658	6,705	○ 사업비	5,433	5,447	6,088
- 이자수입	380	313	389	- 경상사업비	3,359	3,316	3,626
▪ 여유자금운용이자수입	81	55	59	- 용자사업비	2,074	2,131	2,462
▪ 용자이자수입	299	258	331				
- 경상이전수입	3,748	3,987	4,216	○ 기금운영비	4	5	6
▪ 법정부담금	3,660	3,932	4,146	- 인건비	3	4	5
·출국납부금	1,705	1,810	1,799	- 기타운영비	1	1	1
·카지노납부금	1,955	2,122	2,347				
▪ 기타(반납금)	88	55	70	○ 정부내부지출	-	200	600
- 용자원금회수	2,037	2,358	2,100	- 공자예탁금	-	200	600
○ 정부내부수입	-	-	40	○ 차입금원금상환	-	-	-
- 공자예탁원금회수	-	-	-				
- 공자예탁이자회수	-	-	40	○ 차입금이자상환	-	-	-
○ 여유자금회수	680	779	405	○ 여유자금운용	1,408	1,785	456
- 통화금융기관예치금회수	350	445	203	- 통화금융기관예치	998	285	200
- 비통화금융기관예치금회수	330	334	202	- 비통화금융기관예치	410	1,500	256

(2) 사업별 지원 현황

<경상사업>

사업명	사업내용	지원대상	실적 및 계획 (당년, 억원)		
			'10	'11	'12
합계			3,359	3,288	3,626
○관광진흥기반 확충	○ 동북아 중심으로 우뚝서는 관광한국 실현을 위해 국제경쟁력을 갖춘 고품격·지역특화 관광인프라 확충·내실화	○ 민간 단체 및 지자체	657	635	704
○관광산업육성	○ 전통문화관광자원화 프로그램 등 외국인관광객의 기호에 맞는 다양하고 우수한 관광상품 개발·보급 ○ 지역관광 활성화를 위한 지역특화 관광자원의 집중 홍보·마케팅을 통한 관광객 적극 유치, 지역경제 활성화 촉진 ○ 주40 시간 근무제 확대시행에 따른 국민관광 활성화 시대를 맞아 소외계층에 대한 복지관광 추진 ○ 급증하는 관광 총량 증가와 관광숙박시설 수요 증가에 적절히 대응하기 위한 관광숙박시설 건설 지원으로 관광산업의 국제경쟁력 강화	○ 민간 단체 및 지자체	939	788	1,066
○외래관광객유치	○ 동아시아 관광시장 선점을 위해 주변국간의 경쟁이 더욱 치열해지는 상황에서 외래관광객을 유치하기 위한 기반 조성 ○ 외래객 유치 여행상품의 가격경쟁력 약화와 관광수지 적자의 심화에 따른 방안 마련 ○ 관광, 문화예술, 문화산업 등 관광문화 관련 연계서비스 제공을 통하여 한국문화관광 홍보기능 강화 및 관광문화교류의 핵심거점 마련 ○ 고부가가치 MICE산업 육성을 통한 관광수입 극대화 ○ 문화원 거점 지역별 사업 및 주요계기 문화사업을 통한 해외관광객 유치에 기여	○ 민간 단체 및 지자체	1,763	1,865	1,855

<용자사업>

사업명	사업내용	용자대상기관 (용자요건)	용자취급 기관
합계			
○관광산업 용자지원	- 관광숙박시설, 국민관광진흥시설의 건설 및 개보수자금 용자지원 - 관광사업체의 운영자금 용자지원	- 관광진흥법에 의한 관광사업체 또는 관광사업예정자 등	- 한국산업은행 등 16개 시중은행

사업명	인수조건			용자규모(억원)			
	대하금리 (년리)	대출금리 (년리)	총상환기간 ¹⁾ (거치기간)	'10실적 (년말잔액)	'11실적 (년말잔액)	'12계획	
						신규	잔액
합계				11,542	11,315	2,462	11,677
○관광산업 용자지원	- 대출금리 1.0%p	-대기업 : 공공자금관 리기금의 용자금리(공 자금리) -중소기업: 공자금리보 다 0.75%p 또는 1.25%p우대	- 건설 : 9~10(4~5)년 - 개보수 :7~8(3~4)년 - 운영 : 4~5(2)년	11,542	11,315	2,462	11,677

1) 총상환기간 = 거치기간 + 상환기간이며, 거치기간을 괄호안에 별도 기재

3. 기금조성 현황 및 계획

(억원)

		'10(누계)	'11년 실적		'12계획		비고
			당년	누계	당년	누계	
총 조 성	○출연금	802	-	802	-	802	
	- 정부출연	802	-	802	-	802	
	- 민간출연	802	-	-	-	-	
	○부담금	24,903	3,945	28,848	4,145	32,993	
	○차입금	-	-	-	-	-	
	- 특별회계						
	- 공공기금						
	- 한 은						
	- 통화금융기관						
	- 비통화금융기관						
	- 기타민간						
	- 부문간차입						
	- 차 관						
	○운영수입	6,065	530	6,595	500	7,095	
	- 이자수입	5,390	458	5,848	430	6,278	
	- 재화및용역판매수입	-	-	-	-	-	
	- 기 타	675	72	747	70	817	
	○평가계정	△246	△192	△438	-	△438	
	소 계 (A)	31,524	4,283	35,807	4,645	40,452	
	사 용 액	○경상지출	16,598	3,635	20,233	3,632	23,865
○정부내부상환		-	-	-	-	-	
○차입금원금상환		-	-	-	-	-	
○차입금이자상환		-	-	-	-	-	
○기금운영비		53	5	58	6	64	
○평가계정		-	-	-	-	-	
소 계 (B)		16,651	3,640	20,291	3,638	23,929	
순조성액 (A-B)	14,873	643	15,516	1,007	16,523		

4. 자산 보유 현황

(억원)

구분	'10년말(잔액)	'11년말(잔액)	'12년말(추정)
합계	14,902	15,538	16,604
○ 금융자산	13,575	14,026	14,439
- 한은예치	68	20	-
- 통화금융기관예치	1,382	1,051	1,097
- 비통화금융기관예치	703	1,906	1,931
- 국채매입	-	-	-
- 국채외 채권매입	-	-	-
- 주식매입	-	-	-
- 기타 민간예치	11,422	11,049	11,411
○ 정부내부거래	-	200	800
- 타회계예탁	-	-	-
(○○ 회계예탁분)	-	-	-
- 타기금예탁	-	200	800
(공공자금관리기금예탁분)	-	200	800
- 부문간예탁	-	-	-
○ 부동산	1,104	1,085	1,138
- 토지	253	253	253
- 건물	842	818	796
- 기타	9	14	89
○ 기타자산(미수수익)	223	227	227

5. 지원체계

<유자사업 지원체계>

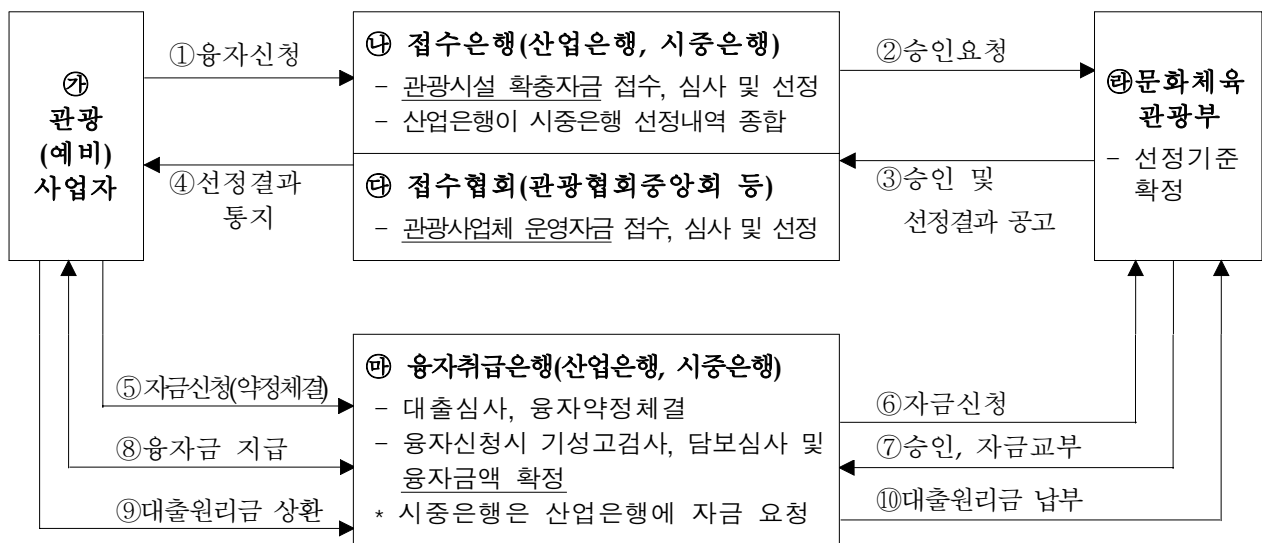

7. 국민건강증진기금

(National health promotion fund)

1. 기금 개요

(1) 설치근거 법률	법률명: 국민건강증진법				근거조항 : 제22조			
(2) 설치년도	1995년		(3) 운용개시년도		1997년			
(4) 설치목적 및 주요사업	<ul style="list-style-type: none"> ○ 목적 : 국민건강증진사업의 원활한 추진에 필요한 재원 확보 ○ 주요사업 <ol style="list-style-type: none"> 1. 금연교육 및 광고 등 흡연자를 위한 건강관리사업 2. 건강생활의 지원사업 3. 질병의 예방·검진·관리 및 암의 치료를 위한 사업 4. 그 밖에 국민건강증진사업에 소요되는 경비로서 대통령령이 정하는 사업 							
(5) 주무부처	보건복지부		(6) 관리운용주체		보건복지부장관			
(7) 조성재원	<ul style="list-style-type: none"> ○ 제22조(기금의설치) 1. 제23조제1항의 규정에 의한 부담금(국민건강증진부담금) 2. 기금의 운용 수익금 							
(8) 여유자금 운용범위	○ 연기금 투자폴 채권형 운용 상품							
(9) 회계방식	○ 기업회계기준							
(10) 기금관리방식	직접관리		부서명 : 재정운용담당관		(Tel : 2023 - 7214)			
	위탁관리		기관명 :		(Tel : -)			
			인력규모 :		명(본부 명, 일선기관 명)			
(11) 위탁 관리시 관리비지급방식	부서운영비지급 방식 (지급규모, 백만원)		‘10실지급		‘11실지급		‘12계획	
			-		-		-	
	대하·대출 금리차 지원방식 (대하: %, 대출: %)		‘10실지급		‘11실지급		‘12계획	
			-		-		-	

2. 기금운용 현황

(1) 기금운용 총괄표

(억원)

수 입 (조 달)				지 출			
항 목	'10실적	'11실적	'12계획	항 목	'10실적	'11실적	'12계획
합 계	19,763	18,858	20,213	합 계	19,763	18,858	20,213
○ 자체세입	16,218	15,900	16,662	○ 사업비	17,640	16,866	18,717
- 이자수입	33	15	22	- 경상사업	17,640	16,866	18,717
- 사업수입	16,185	15,885	16,640	- 자본지출	-	-	-
- 융자회수	-	-	-	- 융자사업	-	-	-
- 융자이자회수	-	-	-	○ 기금운영비	29	1	1
				- 기금관리비	29	1	1
				- 사업운영비	-	-	-
○ 정부내부수입	215	1,079	2,500	○ 정부내부지출	215	392	385
- 일반회계전입	-	-	-	- 공자예탁	-	-	-
- 특별회계전입	-	-	-	- 공자예수원금상환	-	-	-
- 공자예탁원금회수	-	-	-	- 공자예수이자상환	-	13	85
- 공자예탁이자회수	-	-	-	- 타계정전출	215	379	300
- 타기금예수	-	700	2,200				
- 타계정전입	215	379	300	○ 차입금원금상환	-	-	-
				- 한은차입원금상환	-	-	-
				- 통화금융기관원금상환	-	-	-
				- 비통화금융기관원금상환	-	-	-
○ 차입금	-	-	-	- 기타민간차입원금상환	-	-	-
(국공채발행) ¹⁾	-	-	-	- 해외차관원금상환	-	-	-
- 한국은행차입	-	-	-	○ 차입금이자상환	-	-	-
- 예금은행차입	-	-	-				
- 비통화금융기관차입	-	-	-	○ 기타여유자금운용	1,879	1,599	1,109
- 기타민간차입	-	-	-	- 한은예치	1,539	1,599	1,106
- 해외차관	-	-	-	- 통화금융기관예치	-	-	-
○ 기타여유자금회수	3,330	1,879	1,051	- 비통화금융기관예치	340	-	3
- 한국은행회수	1,299	1,539	1,027	- 국채매입	-	-	-
- 예금은행회수	-	-	-	- 국채외채권매입	-	-	-
- 비통화금융기관회수	2,031	340	23	- 주식매입	-	-	-
- 기타민간회수	-	-	-	- 기타민간예치	-	-	-
- 전년도이월금	-	-	-	▪ 기타유가증권매입	-	-	-
				▪ 기타	-	-	-

(2) 사업별 지원 현황

<경상사업>

사업명	사업내용	지원대상	실적 및 계획 (당년, 억원)		
			'10	'11	'12
합계			17,640	16,866	18,717
○장애인재활지원	- 재활병원건립	지방자치단체	125	52	50
○저출산대응 및 인구정책지원	- 모자보건사업	지방자치단체, 민간단체, 직접수행	444	492	347
○노인의료보장	- 노인의료시설확충	지방자치단체, 민간단체	159	161	47
○일반사회복지 행정지원	- 노인건강관리	직접수행	31	29	28
○취약계층의료비 지원	- 국제협력관리	지방자치단체, 민간단체, 직접수행	-	-	1,035
	- 부담금환급금				
○공공보건의료확충	- 취약계층의료비 지원				
	- 장기기증활성화지원				
	- 혈액안전관리	지방자치단체, 민간단체, 직접수행	368	284	293
	- 공공보건의료 기반구축				
	- 지역거점공공병원 기능강화				
	- 공공보건의료정보화				
	- 공공의료기관평가및의료기술단지지원				
○보건산업육성	- 보건의료 R&D	민간단체, 직접수행	1,650	1,792	2,186
	- 보건산업육성지원				
○한의학연구 및 정책개발	- 한의약연구및기술개발	지방자치단체, 민간단체, 직접수행	108	108	112
	- 한방지역보건				
	- 영양개선사업				
	- 건강증진조사연구				
	- 보건소건강증진				
○국민건강생활실천	- 성인병예방교육	지방자치단체, 민간단체, 직접수행	1,082	1,086	1,149
	- 금연사업				
	- 건강·영양평가				
	- 절주사업				
	- 건강증진사업지원기구운영				
○암및희귀질환지원	- 국가암관리사업지원	지방자치단체, 민간단체, 직접수행	1,008	971	335
○정신질환관리	- 정신질환 인식개선	지방자치단체, 민간단체, 직접수행	159	181	283
	- 정신보건시설확충				
○구강보건사업지원	- 구강보건사업	지방자치단체, 민간단체, 직접수행	273	201	10

사업명	사업내용	지원대상	실적 및 계획 (당년, 억원)		
			'10	'11	'12
○보건의료서비스 지원	- 자가건강관리교육 - 신종감염병대응체계강화 - 예방접종관리 - 생물테러대응체계강화 - 성병및에이즈관리 - 결핵관리	지방자치단체, 민간단체, 직접 수행	8	11	6
○질병관리본부지원	- 질병관리연구 R&D - 만성병조사감시 - 질병관리국제협력 - 질병관리조사연구 - 질병관리본부 정보화 - 감염병진단인프라구축	지방자치단체, 민간단체, 직접 수행	1,345	1,530	1,905
○건강보험제도운영	- 건강보험가입자지원	민간단체	10,631	9,568	10,631
○국립중앙의료원 지원	- 국립중앙의료원 지원	민간단체	249	400	300

3. 기금조성 현황 및 계획

(억원)

		'10(누계)	'11년 실적		'12계획		비고
			당년	누계	당년	누계	
총 조 성	○출연금	-	-	-	-	-	
	- 정부출연						
	- 민간출연						
	○부담금	113,321	15,689	129,010	16,355	145,365	
	○차입금		700	700	2,200	2,900	
	- 특별회계						
	- 공공기금		700	700	2,200	2,900	
	- 한 은						
	- 통화금융기관						
	- 비통화금융기관						
	- 기타민간						
	- 부문간차입						
	- 차 관						
	○운영수입	1,186	210	1,396	308	1,704	
- 이자수입	313	15	328	22	350		
- 재화및용역판매수입							
- 기 타	873	195	1,068	286	1,354		
○평가계정	-	-	-	-	-		
소 계 (A)	114,507	16,599	131,106	18,863	149,969		
사 용 액	○경상지출	112,084	16,866	128,950	18,717	147,667	
	○정부내부상환	-	-	-	-	-	
	○차입금원금상환	-	-	-	-	-	
	○차입금이자상환		13	13	85	98	
	○기금운영비	165	1	166	1	167	
	○평가계정	26	-	26	-	26	
	소 계 (B)	112,274	16,880	129,154	18,803	147,957	
순조성액 (A-B)	2,233	△281	1,952	60	2,012		

4. 자산 보유 현황

(억원)

구 분	'10년말(잔액)	'11년말(잔액)	'12년말(추정)
합 계	4,952	4,668	4,174
○ 금융자산	1,879	1,599	1,109
- 한은예치	1,539	1,599	1,106
- 통화금융기관예치			
- 비통화금융기관예치	340		3
- 국채매입			
- 국채외 채권매입			
- 주식매입			
- 기타 민간예치			
○ 정부내부거래	-	-	-
- 타회계예탁 (○○회계예탁분)			
- 타기금예탁 (공공자금관리기금예탁분)			
- 부문간예탁			
○ 부동산	2,941	2,937	2,933
- 토 지	2,619	2,619	2,619
- 건 물	172	170	168
- 기 타	150	148	146
○ 기타자산(미수수익)	132	132	132

5. 지원체계

- 사업수행주체 : 국가, 자치단체, 민간단체 등
- 사업집행절차

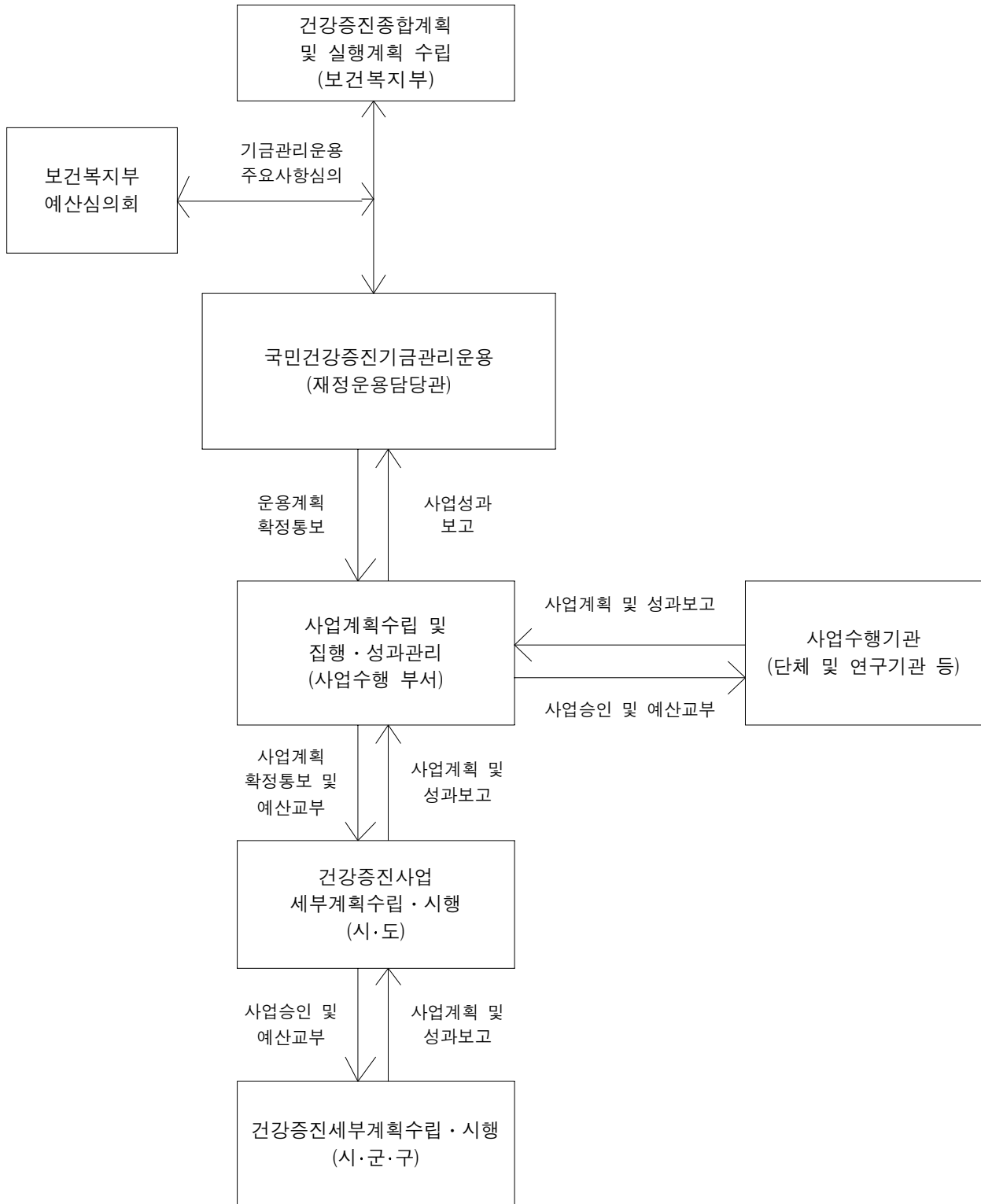

8. 국민연금기금

(National Pension Fund)

1. 기금 개요

(1) 설치근거 법률	법률명: 국민연금법		근거조항 : 국민연금법 제101조	
(2) 설치년도	1988년	(3) 운용개시년도	1988년	
(4) 설치목적 및 주요사업	<ul style="list-style-type: none"> ○ 목적 : 국민연금사업에 필요한 재원을 원활하게 확보하고, 국민연금 급여에 충당하기 위한 책임준비금으로서 국민연금기금을 설치 ○ 주요사업 <ol style="list-style-type: none"> 1. 국민연금급여 지급 2. 가입자·가입자이었던 자 및 수급권자를 위한 복지증진을 위한 사업 3. 기금의 본래의 사업목적수행을 위한 재산의 취득 및 처분 등 			
(5) 주무부처	보건복지부	(6) 관리운용주체	보건복지부 장관	
(7) 조성재원	<ul style="list-style-type: none"> ○ 국민연금법 제101조(기금의 설치 및 조성) ② 기금은 다음 각 호의 재원으로 조성한다 <ol style="list-style-type: none"> 1. 연금보험료 2. 기금 운용 수익금 3. 적립금 4. 공단의 수입지출 결산상의 잉여금 			
(8) 여유자금 운용범위	<ol style="list-style-type: none"> 1. 기금운용의 목표수익률과 허용위험기준을 정하고, 이에 근거하여 자산군별 배분비율 및 기대수익률 등을 설정 2. 기금운용자산군 : 주식, 채권 및 기타금융상품, 대체투자 등 			
(9) 회계방식	○ 국가회계기준			
(10) 기금관리방식	직접관리	부서명 : 보건복지부 (Tel : -)		
	위탁관리	기관명 : 국민연금공단 (Tel : 2240-1114) 인력규모 : 4,665명(본부 657명, 일선기관 4,008명) ※기금운용본부 : 운용직 114명, 일반직 47명(준법감시인 포함)		
(11) 위탁 관리시 관리비지급방식	부서운영비지급 방식 (지급규모, 백만원) ^{주)}	'10실지급	'11실지급	'12계획
	대하·대출 금리차 지원방식 (대하: %, 대출: %)	19,428	22,344	31,212
		'10실지급	'11실지급	'12계획

주) 기금운용본부 운영사업비(준법지원실포함)

2. 기금운용 현황

(1) 기금운용 총괄표

(억원)

수 입 (조 달)				지 출			
항 목	'10실적	'11실적	'12계획	항 목	'10실적	'11실적	'12계획
합 계	916,395	864,191	792,307	합 계	916,395	864,191	792,307
○ 자체세입	390,463	418,204	435,893	○ 사업비	86,959	99,539	120,335
- 연금보험료	252,853	274,346	280,109	- 경상사업	86,959	99,539	120,035
- 이자 및 재산수입	137,076	143,272	155,264	- 자본지출			300
- 잡수입	304	400	359	- 용자사업			
- 용자원금회수	230	186	161	○ 기금운영비	4,098	3,818	4,070
				- 인건비	2,504	2,433	2,542
				- 기타운영비	1,594	1,385	1,528
○ 정부내부수입	102	107	107	○ 정부내부지출	-	-	-
- 일반회계전입	102	107	107	- 공자예탁			
- 특별회계전입				- 공자예수원금상환			
- 공자예탁원금회수				- 공자예수이자상환			
- 공자예탁이자회수							
				○ 차입금원금상환	-	-	-
○ 차입금	-	-	-	- 한은차입원금상환			
(국공채발행) ¹⁾				- 통화금융기관원금상환			
- 한국은행차입				- 비통화금융기관원금상환			
- 예금은행차입				- 기타민간차입원금상환			
- 비통화금융기관차입				- 해외차관원금상환			
- 기타민간차입				○ 차입금이자상환	-	-	-
- 해외차관							
○ 기타여유자금회수	525,829	445,880	356,307	○ 기타여유자금운용	825,337	760,834	667,902
- 유가증권매각대	428,556	417,261	336,133	- 한은예치			
- 비통화금융기관회수	94,103	21,876	13,445	- 통화금융기관예치	6,608	13,685	6,714
- 기타민간회수	14	47	16	- 비통화금융기관예치			
- 전년도이월금	3,155	6,696	6,713	- 국채매입	111,508	162,415	183,015
				- 국채외채권매입	340,959	272,775	249,137
				- 주식매입	86,731	75,204	39,900
				- 기타민간예치	279,531	236,755	189,136
				▪ 기타유가증권매입	210,541	150,641	103,691
				▪ 기타 ^{주1)}	68,990	86,114	85,445

주1) 기타민간예치 내 기타 상세 내역: 대체투자(직접, 위탁)금액임

(2) 사업별 지원 현황

<경상사업>

사업명	사업내용	지원대상	실적 및 계획 (당년, 억원)		
			'10	'11	'12
합계			86,628	99,290	119,937
- 노령연금급여지급	○ 국민연금가입자가 수급연령 도달 및 최소가입기간 충족시 지급하는 급여비	○ 국민연금법 제43조, 제50조 및 제101조에 의한 수급요건을 충족한 자에게 지급	68,619	79,052	96,485
- 장애연금급여지급	○ 국민연금 가입자에게 장애가 발생할 경우 장애등급에 따라 지급하는 급여비		3,336	3,475	3,622
- 유족연금급여지급	○ 국민연금 가입자 또는 수급자가 사망시 그 유족에게 지급하는 급여비		9,492	10,623	12,293
- 반환일시금지급	○ 국민연금가입자가 연금수급요건을 충족하지 못하는 경우 지급하는 급여비		4,907	5,043	6,019
- 국민연금공단 회관운영사업	○ 회관가치 증진 및 임대수익 제고를 위한 보유회관 관리·운영	○ 보유회관 관리 운영비	-	139	158
- 복지타운운영사업비	○ 가입자 및 수급권자의 복지증진을 위한 종합휴양시설 설치·운영	○ 종합휴양시설 위탁사업비 및 운영비 지원	80	85	88
- 노후간급자금대부사업	○ 의료비, 배우자 장제비, 전·월세 자금 대부	○ 60세 이상 국민연금수급자	-	-	300
- 국민연금기금운용 위탁사업	○ 국민연금기금의 전문적 관리·운용을 위해 국민연금공단 내 설치된 기금운용본부 및 준법감시인 운영지원	○ 기금운용 직 인건비 및 기금운용 관련 운영경비	194	223	312
- 국민연금 징수업무 위탁사업	○ 연금보험료 징수업무를 건보공단으로 위탁함에 따른 관련비용 출연	○ 징수관련 비용 출연금	-	650	660

<자본지출>

사업명	사업내용	실적 및 계획 (당년, 억원)		
		'10	'11	'12
합계		331	249	398
- 국민연금공단 회관신축 및 매입	○ 공단의 안정적 업무수행공간 확보를 위한 회관신축 및 매입	55	188	101
- 국민연금공단 본부지방이전	○ 공단본부 지방이전을 위한 사옥신축	164	16	238
- 국민연금 정보화사업비	○ 국민연금 제도운영에 필요한 신규시스템 구축 및 고도화사업	112	45	59

<용자사업>

사업명	사업내용	용자대상기관 (용자요건)	용자취급 기관
합계			
○보육시설 자금대여	○부족한 보육시설 확충을 위해 법인, 개인에 저리로 보육시설자금 대여	○위탁금융기관에 기금을 대여하고 위탁금융기관이 실수요자에게 대부	○농협, 우리
○노인복지시설 자금대여	○고령화 사회에 대비하여 노인복지시설자금을 지방자치단체, 법인, 개인에 저리로 대여	○위탁금융기관에 기금을 대여하고 위탁금융기관이 실수요자에게 대부	○농협, 우리, 한미, 하나, 신한
○생계자금대여	○사업장 가입자이었던 자로서 소득이 있는 업무에 종사하고 있지 아니한 자에게 납부 보험료의 80%(최고 1,000만원)까지 대여	○공단이 직접 대부	○국민, 제일, 농협, 우리
○신용회복대여	○국민연금가입이력이 있는 금융채무불이 행자를 대상으로 납부보험료 50%범위 내에서 자금대여	○신용회복위원회에 업무위탁	○신용회복위원회
○노후긴급자금대부	○만 60세 이상 국민연금수급자에게 5백만원 한도내에서 의료비, 배우자 장제비, 전· 월세자금을 대부	○공단 직접 수행	○국민연금공단

사업명	인수조건			용자규모(억원)			
	대하금리 (년리)	대출금리 (년리)	총상환기간 ¹⁾ (거치기간)	'10실적 (년말잔액)	'11실적 (년말잔액)	'12계획	
						신규	잔액
합계				- (594.3)	- (408.2)	300	549.2
○보육시설 자금대여	2.78	3.78	18(8):건축비 13(6):설치비 8(5):기능보강비	- (349)	- (218)	-	133
○노인복지시설 자금대여	2.78	3.28	18(8):건축비 11(6):장비비	- (71)	- (57)	-	40
○생계자금대여	-	-	4(1):생계자금	- (0.3)	- (0.2)	-	0.2
○신용회복대여	-	3.4	5(2):신용회복 대여금	- (174)	- (133)	-	93
○노후긴급자금대부	-	4.94*	5:의료비, 배우자 장제비, 전월세자금	-	-	300	283

* 5년만기 국고채권 수익률(변동금리) 적용으로 금리는 변동될 수 있음

3. 기금조성 현황 및 계획

(억원)

		'10(누계)	'11년 실적		'12계획		비고
			당년	누계	당년	누계	
총 조 성	○출연금	5,650	107	5,757	107	5,864	
	- 정부출연	5,650	107	5,757	107	5,864	
	- 민간출연				-	-	
	○부담금	2,434,496	274,346	2,708,842	280,109	2,988,951	
	○차입금	-	-	-	-	-	
	- 특별회계						
	- 공공기금						
	- 한 은						
	- 통화금융기관						
	- 비통화금융기관						
	- 기타민간						
	- 부문간차입						
	- 차 관						
	○운영수입	1,078,582	140,334	1,218,916	155,623	1,374,539	
	- 이자수입	1,076,225	139,952	1,216,177	155,265	1,371,442	
	- 재화및용역판매수입	651	77	728	81	809	
- 기 타	1,706	305	2,011	277	2,288		
○평가계정	-	-	-	-	-		
소 계 (A)	3,518,728	414,787	3,933,515	435,839	4,369,354		
사 용 액	○경상지출	567,215	99,444	666,659	120,335	786,994	
	○정부내부상환	-	-	-	-	-	
	○차입금원금상환	-	-	-	-	-	
	○차입금이자상환	-	-	-	-	-	
	○기금운영비	34,263	3,677	37,940	4,070	42,010	
	○평가계정	-	-	-	-	-	
	소 계 (B)	601,478	103,121	704,598	124,405	829,003	
순조성액 (A-B)		2,917,251	311,666	3,228,917	311,434	3,540,351	

4. 자산 보유 현황

(억원)

구 분	'10년말(잔액)	'11년말(잔액)	'12년말(추정)
합 계	3,256,650	3,504,581	3,816,750
○ 금융자산	3,253,032	3,500,674	3,812,124
- 한은예치	-	-	-
- 통화금융기관예치	596	410	249
- 비통화금융기관예치	6,393	14,138	14,138
- 국채매입	914,019	1,017,086	1,097,830
- 국채외 채권매입	1,175,574	1,095,642	1,093,006
- 주식매입	320,966	343,288	383,188
- 기타 민간예치	835,484	1,030,110	1,223,713
○ 정부내부거래	-	-	-
- 타회계예탁 (○○회계예탁분)			
- 타기금예탁 (공공자금관리기금예탁분)			
- 부문간예탁			
○ 부동산			
- 토 지			
- 건 물			
- 기 타			
○ 기타자산(미수수익)	3,618	3,907	4,626

5. 지원체계

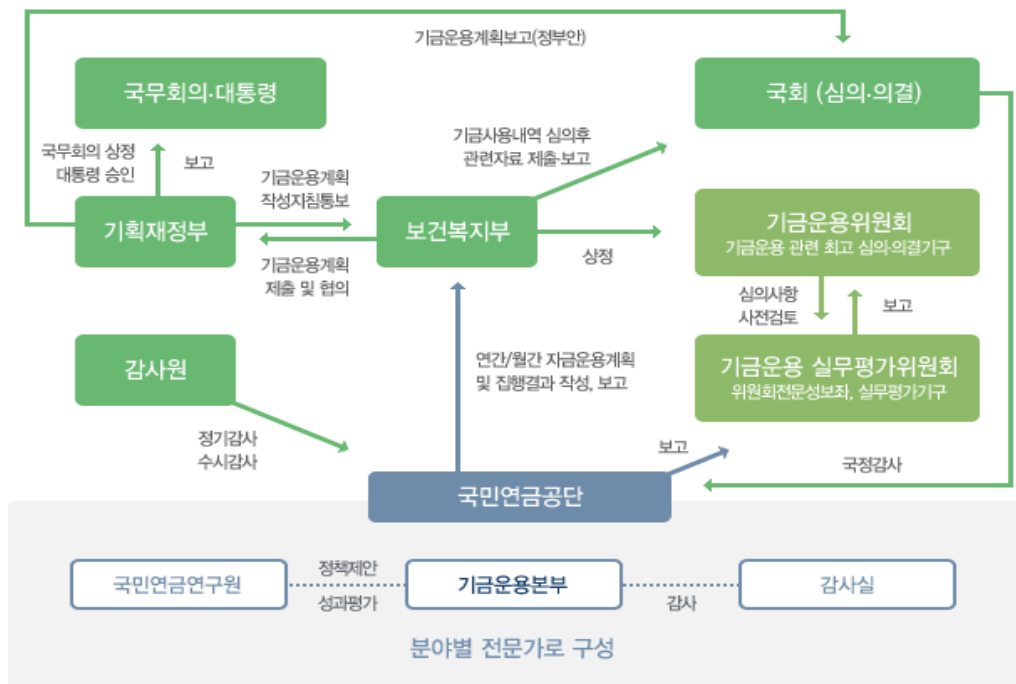

9. 국민주택기금

(National Housing Fund)

1. 기금 개요

(1) 설치근거 법률	법률명: 주택법		근거조항 : 제60조제1항	
(2) 설치년도	1981년	(3) 운용개시년도	1981년	
(4) 설치목적 및 주요사업	○ 목적 : 주택종합계획을 효율적으로 실시하기 위하여 필요한 자금을 확보하고 이를 원활히 공급하기 위하여 국민주택기금을 설치 ○ 주요사업 1. 국민주택(임대주택, 분양주택)의 건설 지원 2. 주택구입 및 전세자금 지원 3. 국민주택건설을 위한 대지조성, 주거환경개선자금 등 지원			
(5) 주무부처	국토해양부	(6) 관리운용주체	국토해양부	
(7) 조성재원	1. 자체재원 : 대출금 회수, 이자수입 등 2. 차입금 : 국민주택채권 등 3. 정부내부지출 : 농특·공자기금 예수금, 복권기금전입금 등			
(8) 여유자금 운용범위	1. 현금성 및 유동성 : 정기예금, CD, MMDA 등 2. 중장기 : 정기예금, Wrap, 연기금투자폴 등			
(9) 회계방식	○ 기금회계			
(10) 기금관리방식	직접관리	부서명 : 국토해양부 주택기금과(Tel : 2110-8239)		
	위탁관리	기관명 : 우리·신한·하나·중소기업은행, 농협중앙회 (Tel : 2002-5960)		
		인력규모 : 55,301명(본부 75 명, 일선기관 55,226명)		
(11) 위탁 관리시 관리비지급방식	부서운영비지급 방식 (지급규모, 백만원)	'10실지급 331,300	'11실지급 155,071	'12계획 173,775
	대하·대출 금리차 지원방식 (대하: %, 대출: %)	'10실지급 0	'11실지급	'12계획

2. 기금운용 현황

(1) 기금운용 총괄표

(억원)

수			입			지			출		
항 목	'10실적	'11실적	'12계획	항 목	'10실적	'11실적	'12계획	항 목	'10실적	'11실적	'12계획
합 계	345,151	430,855	372,300	합 계	345,151	430,855	372,300	합 계	345,151	430,855	372,300
○ 자체수입	111,987	136,631	121,166	○ 사업비	130,233	146,710	165,557	○ 사업비	130,233	146,710	165,557
재산수입	28,511	31,547	30,022	경상사업비	19,327	12,620	15,804	경상사업비	19,327	12,620	15,804
- 정부출자수입	-	-	5	용자사업비	110,906	134,090	149,753	용자사업비	110,906	134,090	149,753
- 이자수입	28,511	31,547	30,017	○ 기금운영비	6	4	5	○ 기금운영비	6	4	5
경상이전수입	96	229	90	인건비				인건비			
- 재건축부담금및기타	96	229	90	기타운영비	6	4	5	기타운영비	6	4	5
재화및용역판매수입	410	284	500	○ 정부내부지출	2,880	4,848	2,914	○ 정부내부지출	2,880	4,848	2,914
- 잡수입	410	284	500	공자기금예탁	-	-	-	공자기금예탁	-	-	-
용자원금회수	82,970	104,571	90,554	농특회계예수원금상환	255	312	373	농특회계예수원금상환	255	312	373
○ 정부내부수입	100,050	110,832	90,282	공자기금예수원금상환	1,858	3,894	1,868	공자기금예수원금상환	1,858	3,894	1,868
일반회계전입금	11,683	12,059	558	농특회계예수이자상환	142	134	128	농특회계예수이자상환	142	134	128
복권기금전입금	4,719	4,814	4,880	공자기금예수이자상환	623	445	438	공자기금예수이자상환	623	445	438
기금예탁원금회수	-	3,000	-	복권기금반환금	2	63	4	복권기금반환금	2	63	4
공자기금예탁이자회수	173	125	-	공무원연금이자원금상환	-	-	103	공무원연금이자원금상환	-	-	103
농특회계예수금	-	-	-	○ 차입금원금상환	111,874	151,928	134,846	○ 차입금원금상환	111,874	151,928	134,846
공무원연금기금예수금	-	-	-	국공채원금상환	81,726	101,409	90,362	국공채원금상환	81,726	101,409	90,362
예수금	83,475	90,834	84,844	기타민간차입원금상환	30,148	50,519	44,484	기타민간차입원금상환	30,148	50,519	44,484
- 기타민간예수금			84,744	○ 차입금이자상환	16,569	23,493	21,993	○ 차입금이자상환	16,569	23,493	21,993
- 기금예수금			100	국공채이자	14,677	20,099	18,849	국공채이자	14,677	20,099	18,849
○ 차입금	89,394	99,968	90,000	기타국내차입금이자	1,892	3,394	3,144	기타국내차입금이자	1,892	3,394	3,144
국공채수입	89,394	99,968	90,000	○ 여유자금운용	83,589	103,872	46,985	○ 여유자금운용	83,589	103,872	46,985
○ 여유자금회수	43,720	83,424	70,852	통화금융기관예치	17,960	32,151	26,685	통화금융기관예치	17,960	32,151	26,685
기타유가증권매각대	141	20	100	비통화금융기관예치	65,444	71,545	20,000	비통화금융기관예치	65,444	71,545	20,000
통화금융기관예치금회수	24,218	17,960	55,752	기타	185	176	300	기타	185	176	300
비통화금융기관예치금회수	19,361	65,444	15,000								

1] 차입금중 국공채발행액은 ()에 추가로 표시

(2) 사업별 지원 현황

<경상사업>

사업명	사업내용	지원대상	실적 및 계획 (당년, 억원)		
			'10	'11	'12
합계			19,327	12,620	15,804
○다기구매입대출자	○매입임대사업비의 일부를 지원	○LH, 지자체 등	2,311	2,504	2,762
○전세임대경상보조	○전세임대사업 필요경비 보조	○LH, 지자체 등	212	215	298
○주택금융신용보증 기금출연	○주택금융신용보증기금 출연금 지급	○한국주택금융공사	923	1,025	1,097
○주택바우처모델구축	○주택바우처모델구축 지원비	○LH, 지자체 등	1	-	-
○국민임대출자	○국민임대주택 건설을 위한 재정지원	○LH, 지자체 등	9,826	3,433	4,656
○영구임대출자	○영구임대주택 건설을 위한 재정지원	○LH, 지자체 등	2,740	3,892	5,213
○재건축사업자본이전	○재건축부담금 지자체 배분	○지자체	-	-	40
○위탁수수료	○수탁은행 기금대출 취급수수료	○기금수탁은행	3,313	1,551	1,738

<용자사업>

사업명	사업내용	용자대상기관 (용자요건)	용자취급 기관
○구입자금용자	○무주택세대주를 위한 주택구입자금 지원	○개인수요자	○수탁 은행
○전세자금용자	○저소득 무주택자를 위한 전세자금 지원	○개인수요자	
○국민임대용자	○국민임대주택건설을 위한 지원	○지자체, LH	
○공공임대용자	○공공임대주택건설을 위한 지원	○지자체, LH, 임대사업자	
○기타	○분양주택건설, 주거환경개선을 위한 지원	○지자체, LH, 임대사업자	

사업명	인수조건			용자규모(억원)			
	대하금리 (년리)	대출금리 (년리)	총상환기간 (거치기간)	'10실적 (년말잔액)	'11실적 (년말잔액)	'12계획	
						신규	잔액
합계				708,152	737,142	149,753	771,627
주거환경개선		3.0	20년(1,3)	2,986	2,404	50	1,806
농촌주택개량				12,354	11,104	-	10,205
매입임대		5.0	5년	4,613	4,962	700	5,266
대지조성자금				-	-	-	-
공공분양		5.0~6.0	3년	126,406	144,868	47,868	158,592
후분양		4.5~5.5	3년	7,883	5,843	-	3,437
근로자서민주택구입		5.2	20년(1,3)	85,031	70,685	61,500	55,890
저소득가구전세		2.0	15년	37,545	42,881	-	49,734
근로자서민주택전세		4.5	2년	91,828	112,985	-	129,140
국민임대		3.0	30년(10)	213,240	216,909	9,605	235,010
공공임대		3.0~4.0	30년(10)	126,266	124,439	29,730	122,352
준주택지원		5.0	3년	-	62	300	194

3. 기금조성 현황 및 계획

(억원)

		'10(누계)	'11년 실적		'12계획		비 고
			당 년	누 계	당 년	누 계	
총 조 성	○ 출연금	42,599	12,059	54,658	558	55,216	
	- 정부출연	42,599	12,059	54,658	558	55,216	
	- 민간출연	-	-	-	-	-	
	○ 부담금 (재건축부담금)	200	-	200	40	240	
	○ 차입금	1,605,120	95,648	1,700,768	179,725	1,880,493	
	- 예금은행	6,750	-	6,750	-	6,750	
	- 한국은행	-	-	-	-	-	
	- 기금	193,992	4,814	198,806	4,980	203,786	
	- 특별회계	5,713	-	5,713	-	5,713	
	- 비통화금융기관	-	-	-	-	-	
	- 기타민간 (국공채)	1,398,665	90,834	1,489,499	174,744	1,664,243	
	○ 운용수입	621,874	223,180	845,054	30,577	875,631	
- 재화및용역판매수입	-	-	-	-	-		
- 자산매각수입	3,446	20	3,466	-	3,466		
- 정부내부이자수입	580	125	705	-	705		
- 민간이자수입	425,893	31,547	457,440	30,022	487,462		
- 기타(융자원금회수등)	191,955	191,488	383,443	555	383,998		
○ 평가계정	-	-	-	-	-		
소 계 (A)	2,269,792	330,887	2,600,679	210,899	2,811,578		
사 용 액	○ 경상지출	116,880	12,620	129,500	14,002	143,502	
	○ 정부내부상환	261,585	4,848	266,433	2,914	269,347	
	○ 차입금원금상환	824,146	151,928	976,074	156,839	1,132,913	
	○ 기타관리비	164,027	4	164,031	1,803	165,834	
	○ 평가계정	706	-	706	-	706	
	소 계 (B)	1,367,344	169,400	1,527,912	153,569	1,681,481	
순조성액 (A-B)		902,448	161,477	1,072,767	57,330	1,130,097	

4. 자산 보유 현황

(억원)

구 분	'10년말(잔액)	'11년말(잔액)	'12년말(추정)
합 계	847,956	890,822	937,927
○ 금융자산	843,800	888,952	936,203
- 한은예치	-	-	-
- 통화금융기관예치	17,960	32,151	29,579
- 비통화금융기관예치	67,545	67,640	62,229
- 국채매입	-	-	-
- 국채외 채권매입	311	5,299	5,299
- 주식매입	67,065	74,764	68,783
- 기타 민간예치	690,919	709,098	770,313
○ 정부내부거래	3,000	-	-
- 타회계예탁	-	-	-
- 타기금예탁 (공공자금관리기금예탁분)	3,000 (3,000)	-	-
- 부문간예탁	-	-	-
○ 부동산	1	1	1
- 토 지	-	-	-
- 건 물	-	-	-
- 기 타	1	1	1
○ 기타자산(미수수익 등)	1,155	1,869	1,723

5. 지원체계

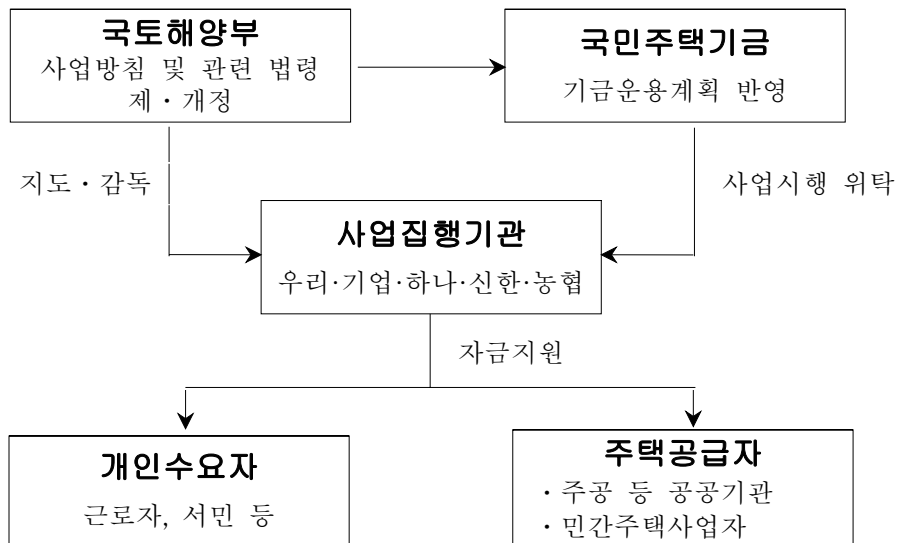

10. 국민체육진흥기금

(Seoul Olympic Sports Promotion Fund)

1. 기금 개요

(1) 설치근거 법률	법률명: 국민체육진흥법			근거조항 : 제19조(기금의 설치등)	
(2) 설치년도	1972년	(3) 운용개시년도	1989년도		
(4) 설치목적 및 주요사업	<ul style="list-style-type: none"> ○ 목적 : 국민체육진흥에 소요되는 비용의 지원 ○ 주요사업 <ul style="list-style-type: none"> - 회원제골프장 부가금 사업 - 경륜·경정, 투표권 등 특별회계 전입금 사업 - 복권기금전입금 및 기금 투자사업 수입 - 기금지원(보조금), 용자 투자사업 등 				
(5) 주무부처	문화체육관광부	(6) 관리운용주체	서울올림픽기념국민체육진흥공단		
(7) 조성재원	<ul style="list-style-type: none"> ○ 국민체육진흥법 제 20조 2항 제20조(기금의 조성) ①기금은 다음 각 호의 재원으로 조성한다 1. 정부와 정부 외의 자의 출연금 2. 문화체육관광부장관이 승인하는 광고사업의 수입금 3. 골프장 시설의 입장료에 대한 부가금 4. 기금의 운용으로 생기는 수익금 5. 복권 및 복권기금법 제23조제1항에 따라 배분된 복권수익금 6. 제22조제3항제3호 및 제4호에 따른 사업에 대한 출자 등에 따른 수익금 7. 제29조제2항제2호에 따른 출연금 8. 그 밖에 대통령령으로 정하는 수입금 				
(8) 여유자금 운용범위	○ 금융기관 예치 및 연기금투자폴 등				
(9) 회계방식	○ 복식부기 방식				
(10) 기금관리방식	직접관리	부서명 : 기금운용실 자금운용팀 (Tel : 02-410-1310)			
	위탁관리	기관명 : (Tel : -)			
		인력규모 : 명(본부 명, 일선기관 명)			
(11) 위탁 관리시 관리비지급방식	부서운영비지급 방식 (지급규모, 백만원)	‘10실지급	‘11실지급	‘12계획	
		-	-	-	
	대하·대출 금리차 지원방식 (대하: %, 대출: %)	‘10실지급	‘11실지급	‘12계획	
		-	-	-	

2. 기금운용 현황

(1) 기금운용 총괄표

(억원)

수 입 (조 달)				지 출			
항 목	'10실적	'11실적	'12계획	항 목	'10실적	'11실적	'12계획
합 계	11,334	14,639	9,482	합 계	11,334	14,639	9,482
○ 자체수입	5,958	5,959	6,091	○ 사업비	5,774	6,852	7,120
*재산수입	507	264	150	- 경상사업	5,661	6,777	7,038
- 이자수입	507	264	150	- 용자사업	113	75	82
· 여유자금운용이자수입	456	218	103				
· 용자이자수입	51	46	47				
*경상이전수입	195	477	487	○ 기금운영비	153	189	224
- 법정부담금	195	419	452	- 기금관리비	85	89	101
- 기금정산수입	-	58	35	- 사업운영비	68	100	123
*재화및용역판매수입	5,034	5,077	5,342				
- 잡수입	5,034	5,077	5,342				
*용자원금회수	222	141	112				
○ 정부내부수입	561	5,182	1,771	○ 정부내부지출	2,000	800	
- 복권기금전입금	260	375	413	- 공자기금예탁	2,000	800	
- 공자예탁원금회수	200	4,600	1,160				
- 공자예탁이자회수	101	207	198	○ 차입금원금상환			
○ 차입금				○ 차입금이자상환			
○ 기타여유자금회수	4,815	3,498	1,620	○ 기타여유자금운용	3,407	6,798	2,138
- 통화금융기관회수	3,085	2,078		- 통화금융기관예치	2,380		
- 비통화금융기관회수	1,730	1,420	1,620	- 비통화금융기관예치	1,027	6,798	2,138

※ 법정부담금 수입 : 회원제 골프장 부가금

(2) 사업별 지원 현황

<경상사업>

사업명	사업내용	지원대상	실적 및 계획 (당년, 억원)		
			'10	'11	'12
합계			5,661	6,777	7,038
○ 보조금	소계		5,294	6,568	6,827
	- 생활체육 육성	생활체육단체지원, 체육인프라 구축사업 등	1,692	1,951	2,230
	- 전문체육 육성	대한체육회, 국내대회 지원, 체육인 복지사업 등	1,080	1,586	1,102
	- 스포츠산업육성 및 국제교류	국제체육교류, 국제대회 개최 지원	2,302	2,762	3,133
	- 장애인체육육성	대한장애인체육회, 2013평창스페셜올림픽조직위	220	269	362
○ 투자지출	○ 기금조성 시설건립	생활체육인프라 조성, 태권도상설공연장 등	367	209	211

<용자사업>

사업명	사업내용	용자대상기관 (용자요건)	용자취급 기관
○ 용자사업	- 스포츠산업용자	체육용구, 시설설치 및 스포츠서비스업체 (연4%)	시중은행
	- 기금조성사업 용자	경륜·경정사업(변동금리)	국민체육진흥공단

사업명	인수조건			용자규모(억원)			
	대하금리 (년리)	대출금리 (년리)	총상환기간 (거치기간)	'10실적 (년말잔액)	'11실적 (년말잔액)	'12계획	
						신규	잔액
합계				113 (1,274)	75 (1,203)	82	1,173
○ 스포츠산업용자	4%	3%	3~10년 (1~4년)	81 (529)	75 (458)	82	428
○ 기금조성사업용자	-	변동금리 '11년 3.72%	-	32 (745)	- (745)	-	745

3. 기금조성 현황 및 계획

(억원)

		'10(누계)	'11년 실적		'12계획		비고
			당년	누계	당년	누계	
총	○출연금	4,552	-	4,552	-	4,552	
	- 정부출연	-	-	-	-	-	
	- 민간출연	4,552	-	4,552	-	4,552	
조	○부담금	6,240	419	6,659	452	7,111	
	- 골프장 부가금						
성	○운영수입	47,763	5,980	53,743	6,138	59,881	
	- 이자수입	10,229	253	10,482	245	10,727	
	- 재화및용역판매수입	34,012	5,134	39,146	5,378	44,524	
	- 기타	3,522	593	4,115	515	4,630	
	소계 (A)	58,555	6,399	64,954	6,590	71,544	
사 용 액	○경상지출	45,289	6,667	51,956	6,950	58,906	
	○기금관리비	1,153	90	1,243	101	1,344	
	○기타(부동산 매입 등)	-	209	209	-	209	
	소계 (B)	46,442	6,966	53,408	7,051	60,459	
순조성액 (A-B)		12,113	△567	11,546	△461	11,085	

4. 자산 보유 현황

(억원)

구 분	'10년말(잔액)	'11년말(잔액)	'12년말(추정)
합 계	17,545	17,442	16,325
○ 금융자산	4,061	7,011	6,057
- 한은예치	-		
- 통화금융기관예치	2,843	260	250
- 비통화금융기관예치	1,218	6,751	5,807
○ 정부내부거래	4,000	200	200
- 타회계예탁 (재특회계예탁분)			
- 타기금예탁 (공공자금관리기금예탁분)	4,000	200	200
	4,000	200	200
○ 부동산	3,131	4,255	3,566
- 토 지	495	1,111	1,111
- 건 물	1,973	2,549	2,039
- 기 타	663	595	416
○ 융자금	1,180	1,126	1,173
○ 기타자산(미수수익)	5,173	4,850	5,329

5. 지원체계

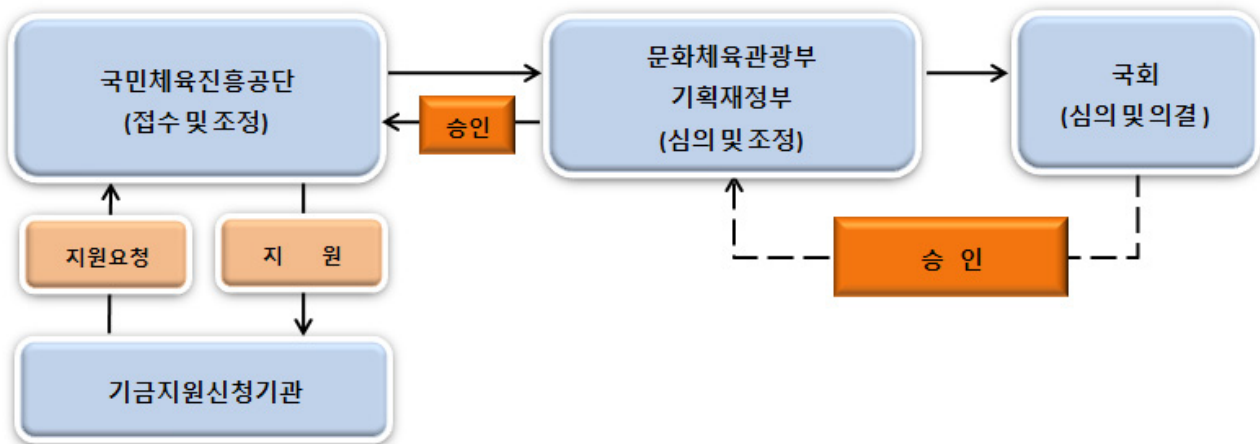

11. 국유재산관리기금

(Government Properties Management Fund)

1. 기금 개요

(1) 설치근거 법률	법률명: 국유재산법 근거조항 : 제26조의2			
(2) 설치년도	2011년	(3) 운용개시년도	2012년	
(4) 설치목적 및 주요사업	<ul style="list-style-type: none"> ○ 목적 : 국유재산의 원활한 수급과 개발 등을 통한 국유재산의 효용성 제고 ○ 주요사업 <ul style="list-style-type: none"> 1. 공용재산 취득사업 2. 비축토지 매입사업 3. 기금 개발사업 			
(5) 주무부처	기획재정부	(6) 관리운용주체	기획재정부	
(7) 조성재원	<ul style="list-style-type: none"> ○ 제26조의3(기금의 조성) <ul style="list-style-type: none"> 1. 정부의 출연금 또는 출연재산 2. 다른 회계 또는 다른 기금으로부터의 전입금 3. 제26조의4에 따른 차입금 4. 총괄청 소관 일반재산(증권은 제외한다)과 관련된 수입금 <ul style="list-style-type: none"> - 대부료, 변상금 등 재산관리에 따른 수입금 - 매각, 교환 등 처분에 따른 수입금 5. 총괄청 소관 일반재산에 대한 제57조의 개발에 따른 관리·처분 수입금 6. 제1호부터 제5호까지의 규정에 따른 재원 외에 국유재산관리기금의 관리·운용에 따른 수입금 			
(8) 여유자금 운용범위	○ 연기금 투자폴 또는 금융기관 예치			
(9) 회계방식	○ 국가회계기준			
(10) 기금관리방식	직접관리	부서명 : 기획재정부 국유재산조정과 (Tel : 2150-5254)		
	위탁관리	기관명 : 한국자산관리공사 Tel : 3420-5604		
(11) 위탁 관리시 관리비지급방식	부서운영비지급 방식 (지급규모, 백만원)	‘10실지급	‘11실지급	‘12계획 1,819
		‘10실지급	‘11실지급	‘12계획
	대하·대출 금리차 지원방식 (대하: %, 대출: %)			

2. 기금운용 현황

(1) 기금운용 총괄표

(억원)

수 입 (조 달)				지 출			
항 목	'10실적	'11실적	'12계획	항 목	'10실적	'11실적	'12계획
합 계	-	-	9,686	합 계	-	-	9,686
○ 자체세입	-	-	9,686	○ 사업비	-	-	9,618
- 이자수입				- 경상사업			9,618
- 사업수입			9,686	- 자본지출			
- 융자회수				- 융자사업			
- 융자이자회수				○ 기금운영비			18
				- 인건비			9
				- 기타운영비			9
○ 정부내부수입	-	-	-	○ 정부내부지출	-	-	-
- 일반회계전입				- 공자예탁			
- ○ ○ 특별회계전입				- 공자예수원금상환			
- 공자예탁원금회수				- 공자예수이자상환			
- 공자예탁이자회수							
				○ 차입금원금상환	-	-	-
				- 한은차입원금상환			
				- 통화금융기관원금상환			
				- 비통화금융기관원금상환			
				- 기타민간차입원금상환			
				- 해외차관원금상환			
○ 차입금	-	-	-	○ 차입금이자상환	-	-	50
- 한국은행차입							
- 예금은행차입				○ 기타여유자금운용	-	-	-
- 비통화금융기관차입				- 한은예치			
- 기타민간차입				- 통화금융기관예치			
- 해외차관				- 비통화금융기관예치			
				- 국채매입			
○ 기타여유자금회수	-	-	-	- 국채외채권매입			
- 한국은행회수				- 주식매입			
- 예금은행회수				- 기타민간예치			
- 비통화금융기관회수				▪ 기타유가증권매입			
- 기타민간회수				▪ 기타			
- 전년도이월금							

(2) 사업별 지원 현황

<경상사업>

사업명	사업내용	지원대상	실적 및 계획 (당년, 억원)		
			'10	'11	'12
합계			-	-	9,618
○ 공용재산 취득사업	▪ 국가가 직접 사무용·사업용·주거용으로 사용하기 위한 국유재산 취득사업(109개 사업)	국회 등 27개 부처 (국회, 대법원 포함)			9,058
○ 비축토지 매입사업	▪ 장래 행정수요에 선제적으로 대비하기 위한 비축토지 매입				560

<자본지출>

사업명	사업내용	실적 및 계획 (당년, 억원)		
		'10	'11	'12
합계				
○	-			

<용자사업>

사업명	사업내용	용자대상기관 (용자요건)	용자취급 기관
합계			
○	-		

사업명	인수조건			용자규모(억원)			
	대하금리 (년리)	대출금리 (년리)	총상환기간 (거치기간)	'10실적 (년말잔액)	'11실적 (년말잔액)	'12계획	
						신규	잔액
합계							
○	-						

3. 기금조성 현황 및 계획

(억원)

		'10(누계)	'11년 실적		'12계획		비고
			당년	누계	당년	누계	
총 조 성	○출연금	-	-	-	-	-	
	- 정부출연						
	- 민간출연						
	○부담금	-	-	-	-	-	
	○차입금	-	-	-	-	-	
	- 특별회계						
	- 공공기금						
	- 한 은						
	- 통화금융기관						
	- 비통화금융기관						
	- 기타민간						
	- 부문간차입						
	- 차 관						
	○운영수입	-	-	-	-	-	
	- 이자수입						
- 재화및용역판매수입							
- 기 타	-	-	-	9,686	9,686		
○평가계정	-	-	-	-	-		
소 계 (A)				9,686	9,686		
사 용 액	○경상지출	-	-	-	9,618	9,618	
	○정부내부상환	-	-	-	-	-	
	○차입금원금상환	-	-	-	-	-	
	○차입금이자상환	-	-	-	50	50	
	○기금운영비	-	-	-	18	18	
	○평가계정	-	-	-	-	-	
	소 계 (B)	-	-	-	9,686	9,686	
순조성액 (A-B)		-	-	-	0	0	

4. 자산 보유 현황

(억원)

구 분	'10년말(잔액)	'11년말(잔액)	'12년말(추정)
합 계	-	-	-
○ 금융자산	-	-	-
- 한은예치			
- 통화금융기관예치			
- 비통화금융기관예치			
- 국채매입			
- 국채외 채권매입			
- 주식매입			
- 기타 민간예치			
○ 정부내부거래	-	-	-
- 타회계예탁			
(○○회계예탁분)			
- 타기금예탁			
(공공자금관리기금예탁분)			
- 부문간예탁			
○ 부동산	-	-	-
- 토 지			
- 건 물			
- 기 타			
○ 기타자산(미수수익)	-	-	-

5. 지원체계

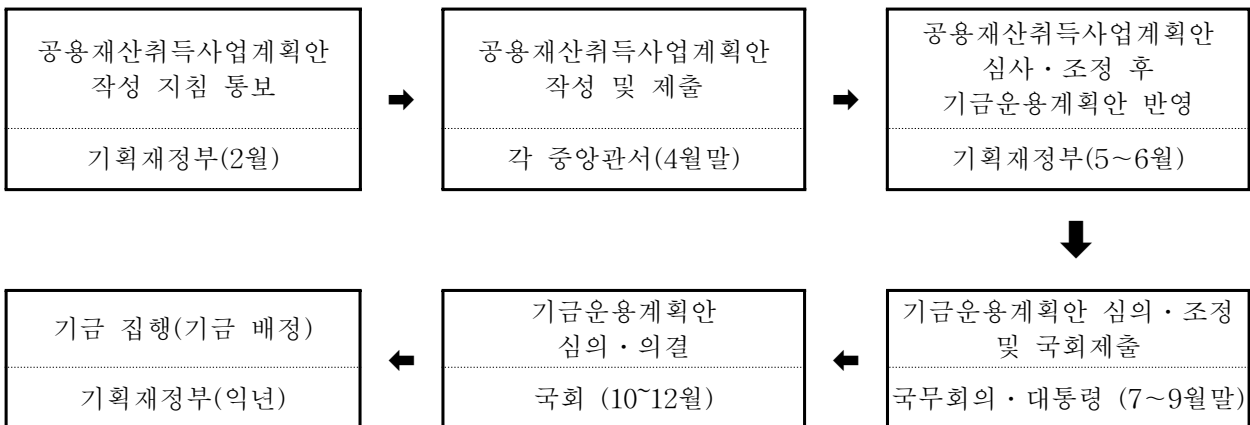

12. 국제교류기금

(Korea Foundation)

1. 기금 개요

(1) 설치근거 법률	법률명: 한국국제교류재단법 근거조항 : 제13조			
(2) 설치년도	1991년	(3) 운용개시년도	1992년	
(4) 설치목적 및 주요사업	<ul style="list-style-type: none"> ○ 목적 : 한국국제교류재단의 운영과 사업수행에 소요되는 자금을 충당하기 위하여 설치 ○ 주요사업 <ol style="list-style-type: none"> 1. 국제교류를 목적으로 하는 각종 행사의 주관·지원 및 참가 2. 국제교류를 목적으로 하는 인사의 파견 및 초청 3. 국외 한국연구의 지원 및 연구 결과의 보급 4. 국제사회에서의 한국에 대한 올바른 인식과 이해를 도모하기 위한 제반 활동 5. 외국의 주요 국제교류기관과의 교류·협력을 통한 국제적 우호친선의 증진 6. 국제사회에서 한국의 위상을 제고하고 민족적 유대감을 고취하기 위한 재외 동포 관련 단체의 활동에 대한 지원 			
(5) 주무부처	외교통상부	(6) 관리운용주체	한국국제교류재단	
(7) 조성재원	<ul style="list-style-type: none"> ○ 제14조(기금의 재원) <ol style="list-style-type: none"> 1. 정부 또는 정부 외의 자의 출연금 및 기부금 2. 제16조에 따른 국제교류기여금 3. 제18조에 따른 차입금 4. 기금 운용 수익금 5. 그 밖의 수입금 			
(8) 여유자금 운용범위	<ol style="list-style-type: none"> 1. 적립 기금: 수익성과 안정성을 고려하여 균형있게 운용 2. 운용 기금: 환금성이 높은 금융기관에 예탁 또는 신탁 			
(9) 회계방식	○ 국가회계기준			
(10) 기금관리방식	직접관리	부서명 : 경영혁신실 (Tel : 2046 - 8521)		
	위탁관리	기관명 : (Tel : -)		
		인력규모 : 명(본부 명, 일선기관 명)		
(11) 위탁 관리시 관리비지급방식	부서운영비지급 방식 (지급규모, 백만원)	'10실지급	'11실지급	'12계획
		-	-	-
	대하·대출 금리차 지원방식 (대하: %, 대출: %)	'10실지급	'11실지급	'12계획
	-	-	-	

2. 기금운용 현황

(1) 기금운용 총괄표

(억원)

수 입 (조 달)				지 출			
항 목	'10실적	'11실적	'12계획	항 목	'10실적	'11실적	'12계획
합 계	781	704	1,002	합 계	781	704	1,002
○ 자체세입	548	427	599	○ 사업비	670	553	493
- 이자수입	24	5	81	- 경상사업	670	553	493
- 법정부담금	452	380	477	- 자본지출	-	-	-
- 민간기부금	-	25	40	- 용자사업	-	-	-
- 기타잡수입	72	17	1	○ 기금운영비	96	102	126
○ 정부내부수입	12	205	103	- 인건비	60	60	67
- 일반회계전입	-	-	-	- 기타운영비	30	34	35
- 특별회계전입	-	-	-	- 국제교류정보화	6	8	24
- 공자예탁원금회수	-	200	100	○ 정부내부지출	-	-	-
- 공자예탁이자회수	12	5	3	- 공자예탁	-	-	-
○ 차입금	-	-	-	- 공자예수원금상환	-	-	-
- 한국은행차입	-	-	-	- 공자예수이자상환	-	-	-
- 예금은행차입	-	-	-	○ 차입금원금상환	-	-	-
- 비통화금융기관차입	-	-	-	- 한은차입원금상환	-	-	-
- 기타민간차입	-	-	-	- 통화금융기관원금상환	-	-	-
- 해외차관	-	-	-	- 비통화금융기관원금상환	-	-	-
○ 기타여유자금회수	221	72	300	- 기타민간차입원금상환	-	-	-
- 한국은행회수	-	-	-	- 해외차관원금상환	-	-	-
- 예금은행회수	-	-	-	○ 차입금이자상환	-	-	-
- 비통화금융기관회수	221	69	300	○ 기타여유자금운용	15	49	383
- 기타민간회수	-	-	-	- 한은예치	-	-	-
- 전년도이월금	-	3	-	- 통화금융기관예치	15	49	383
				- 비통화금융기관예치	-	-	-
				- 국채매입	-	-	-
				- 국채외채권매입	-	-	-
				- 주식매입	-	-	-
				- 기타타민간예치	-	-	-

(2) 사업별 지원 현황

<경상사업>

사업명	사업내용	지원대상	실적 및 계획 (당년, 억원)		
			'10	'11	'12
합계			670	553	493
○ 한국학기반확대	- 해외 주요 대학등에 한국학 교수직 설치 및 강좌 운영 지원		123	84	70
○ 한국전문가육성	- 해외 한국전문가 육성을 위한 연구·장학 지원 프로그램 시행 - 해외 교육자 대상의 한국문화 체험 워크샵 시행		54	43	53
○ 인사교류	- 해외 인사의 초청 및 국내인사의 해외 파견, 청소년 교류 지원		51	48	51
○ 국제협력네트워킹	- 주요 국가들과의 포럼 개최 및 지원과 민간단체 지원		82	74	68
○ 문화교류	- 한국문화 해외소개를 위한 각종 공연 및 전시사업의 주관 또는 지원 - 해외 우수박물관의 한국실 설치 및 운영 지원		95	91	80
○ 미디어	- 한국에 대한 올바른 이해를 위한 문화 및 시사관련 정기간행물과 단행본의 외국어 발간 배포 - 외국의 도서관, 학술연구기관 대상 각종 도서 및 자료 지원		44	46	46
○ 지정기부금운용	- 민간기부금을 활용하여 국내 및 해외 기관의 한국관련 활동 및 사업을 지원함으로써, 해외에서의 한국에 대한 이해제고 및 재정 운영의 효율성 제고		-	22	37
○ 재외동포교류사업	- 국제사회에서 한국의 위상을 제고하고 민족적 유대감을 고취하기 위한 재외동포 관련 단체의 활동 지원		221	145	88

<자본지출>

사업명	사업내용	실적 및 계획 (당년, 억원)		
		'10	'11	'12
합계				
○	-			

<용자사업>

사업명	사업내용	용자대상기관 (용자요건)	용자취급 기관
합계			
○	-		

사업명	인수조건			용자규모(억원)			
	대하금리 (년리)	대출금리 (년리)	총상환기간 (거치기간)	'10실적 (년말잔액)	'11실적 (년말잔액)	'12계획	
						신규	잔액
합계							
○	-						

3. 기금조성 현황 및 계획

(억원)

		'10(누계)	'11년 실적		'12계획		비고
			당년	누계	당년	누계	
총 조 성	○출연금	476	25	501	40	541	
	- 정부출연	410	-	410	-	410	
	- 민간출연	66	25	91	40	131	
	○부담금	5,431	380	5,811	477	6,288	
	○차입금	-	-	-	-	-	
	- 특별회계	-	-	-	-	-	
	- 공공기금	-	-	-	-	-	
	- 한 은	-	-	-	-	-	
	- 통화금융기관	-	-	-	-	-	
	- 비통화금융기관	-	-	-	-	-	
	- 기타민간	-	-	-	-	-	
	- 부문간차입	-	-	-	-	-	
	- 차 관	-	-	-	-	-	
	○운영수입	1,924	27	1,951	85	2,036	
	- 이자수입	1,845	10	1,855	84	1,939	
	- 재화 및 용역판매수입	37	17	54	1	55	
	- 기 타	42	-	42	-	42	
	○평가계정	△296	-	△296	-	△296	
	소 계 (A)	7,535	432	7,967	602	8,569	
	사 용 액	○경상지출	4,737	553	5,290	493	5,783
○정부내부상환		-	-	-	-	-	
○차입금원금상환		-	-	-	-	-	
○차입금이자상환		-	-	-	-	-	
○기금운영비		1,184	162	1,346	126	1,472	
○평가계정		△290	-	△290	-	△290	
소 계 (B)		5,631	715	6,346	619	6,965	
순조성액 (A-B)		1,904	△283	1,621	△17	1,604	

4. 자산 보유 현황

(억원)

구 분	'10년말(잔액)	'11년말(잔액)	'12년말(추정)
합 계	1,909	1,666	1,604
○ 금융자산	1,530	1,493	1,534
- 한은예치	-	-	-
- 통화금융기관예치	542	469	300
- 비통화금융기관예치	988	1,024	1,234
- 국채매입	-	-	-
- 국채외 채권매입	-	-	-
- 주식매입	-	-	-
- 기타 민간예치	-	-	-
○ 정부내부거래	300	100	-
- 타회계예탁 (○○회계예탁분)	-	-	-
- 타기금예탁 (공공자금관리기금예탁분)	300	100	-
- 부문간예탁	-	-	-
○ 부동산	-	-	-
- 토 지	-	-	-
- 건 물	-	-	-
- 기 타	-	-	-
○ 기타자산(미수수익)	79	73	70

5. 지원체계

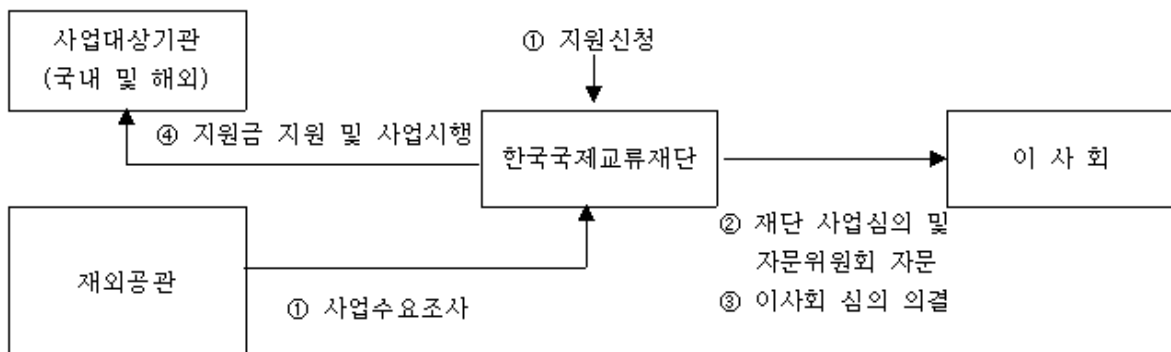

13. 군인복지기금

(Military Welfare Fund)

1. 기금 개요

(1) 설치근거 법률	법률명: 군인복지기금법		근거조항: 제1조(목적)		
(2) 설치년도	1996년	(3) 운용개시년도	1996년		
(4) 설치목적 및 주요사업	<ul style="list-style-type: none"> ○ 목적 : 군 복지사업의 효율적 수행 ○ 주요사업 <ul style="list-style-type: none"> - 복지시설운영, 복지시설확보, 부대운영지원 등 				
(5) 주무부처	국방부	(6) 관리운용주체	국방부		
(7) 조성재원	○ 군인복지기금법 제4조				
(8) 여유자금 운용범위	○ 금융기관 예치				
(9) 회계방식	○ 국가회계기준 적용				
(10) 기금관리방식	직접관리	부서명 : 국방부 보건복지관실 (Tel : 748 - 6621)			
	위탁관리	기관명 : (Tel : -)			
		인력규모 : 명(본부 명, 일선기관 명)			
(11) 위탁 관리시 관리비지급방식	부서운영비지급 방식 (지급규모, 백만원)	‘10실지급	‘11실지급	‘12계획	
	대하·대출 금리차 지원방식 (대하: %, 대출: %)	‘10실지급	‘11실지급	‘12계획	

2. 기금운용 현황

(1) 기금운용 총괄표

(억원)

수 입 (조 달)				지 출			
항 목	'10실적	'11실적	'12계획	항 목	'10실적	'11실적	'12계획
합 계	8,449	8,148	7,877	합 계	8,449	8,148	7,877
○ 자체세입	3,880	4,721	4,841	○ 사업비	4,137	4,406	4,746
- 이자수입	114	78	131	- 경상사업	2,561	2,832	2,972
- 사업수입	2,551	3,280	3,117	- 자본지출			
- 융자회수	1,215	1,363	1,593	- 융자사업	1,576	1,574	1,774
- 융자이자회수				○ 기금운영비	-	-	-
				- 기금관리비			
				- 사업운영비			
○ 정부내부수입	417	407	238	○ 정부내부지출	-	-	-
- 일반회계전입	417	407	238	- 공차예탁			
- ○ ○ 특별회계전입				- 공차예수원금상환			
- 공차예탁원금회수				- 공차예수이자상환			
- 공차예탁이자회수							
				○ 차입금원금상환	-	-	-
○ 차입금	-	-	-	- 환은차입원금상환			
- 한국은행차입				- 통화금융기관원금상환			
- 예금은행차입				- 비통화금융기관원금상환			
- 비통화금융기관차입				- 기타민간차입원금상환			
- 기타민간차입				- 해외차관원금상환			
- 해외차관				○ 차입금이자상환			
○ 기타여유자금회수	4,152	3,020	2,798	○ 기타여유자금운용	4,312	3,742	3,131
- 한국은행회수	13	0	0	- 환은예치	0	4	0
- 예금은행회수	3,830	2,970	1,989	- 통화금융기관예치	3,778	3,284	1,530
- 비통화금융기관회수	309	50	809	- 비통화금융기관예치	534	454	1,601
- 기타민간회수				- 국채매입			
- 전년도이월금				- 국채외채권매입			
				- 주식매입			
				- 기타민간예치			
				▪ 기타유가증권매입			
				▪ 기타			

(2) 사업별 지원 현황

<경상사업>

사업명	사업내용	지원대상	실적 및 계획 (당년, 억원)		
			'10	'11	'12
합계			2,561	2,832	2,972
○복지시설운영	군 복지시설 및 체육시설 운영 지출	국방부직할부대, 육·해·공군, 군사문제연구원 등	2,002	2,176	2,295
○복지시설확보	휴양,레저,기타 복지시설 신·증 설		242	333	343
○장병격려비	장병사기진작 사업		169	183	189
○부대시설운영지원	복지시설 및 병영시설에 비품 지원		85	78	77
○군사연구활동지원	국방·군사분야 연구/자문활동 지 원		5	3	3
○장학사업	현역 군인, 군무원의 대학 신입 생 자녀 및 성적우수 고등학생 에 대한 장학금 지원		47	47	53
○취업활동지원	전역예정 간부 재취업 지원		11	12	12

<자본지출>

사업명	사업내용	실적 및 계획 (당년, 억원)		
		'10	'11	'12
합계				
○	-			

<융자사업>

사업명	사업내용	융자대상기관 (융자요건)	융자취급 기관
합계			
○군간부전세대부	군 관사 입주를 대기하는 군 간부에게 민 간주택 전세금을 무이자로 지원	군인	국방부
○학자금대부	군인 본인 및 자녀에 대해 무이자로 대학 학자금 대부	군인, 군무원 본인 및 자녀	국군복지단

사업명	인수조건			용자규모(억원)			
	대하금리 (년리)	대출금리 (년리)	총상환기간 (거치기간)	'10실적 (년말잔액)	'11실적 (년말잔액)	'12계획	
						신규	잔액
합계				4,898	5,193	368	5,562
○군간부전세대부		무이자	계약만료후 1개월 (2년)	1,955	2,078	413	2,491
○학자금대부		무이자	4년 (2년)	2,943	3,115	△45	3,071

3. 기금조성 현황 및 계획

(억원)

	'10(누계)	'11년 실적		'12계획		비고	
		당년	누계	당년	누계		
총 조 성	○출연금	5,071	407	5,478	238	5,716	
	- 정부출연	5,071	407	5,478	238	5,716	
	- 민간출연						
	○부담금	-	-	-	-	-	
	○차입금	-	-	-	-	-	
	- 특별회계						
	- 공공기금						
	- 한은						
	- 통화금융기관						
	- 비통화금융기관						
	- 기타민간						
	- 부문간차입						
	- 차관						
	○운영수입	37,317	3,356	40,673	3,247	43,920	
	- 이자수입	1,716	78	1,794	131	1,925	
- 재화및용역판매수입	30,564	2,948	33,512	2,961	36,473		
- 기타	4,930	330	5,260	155	5,415		
○평가계정							
소계 (A)	42,389	3,763	46,152	3,485	49,637		
사 용 액	○경상지출	28,269	2,832	31,101	2,972	34,073	
	○정부내부상환	-	-	-	-	-	
	○차입금원금상환	-	-	-	-	-	
	○차입금이자상환	-	-	-	-	-	
	○기금운영비	-	-	-	-	-	
	○평가계정	-	-	-	-	-	
	소계 (B)	28,269	2,832	31,101	2,972	34,073	
순조성액 (A-B)	14,120	931	15,051	513	15,564		

4. 자산 보유 현황

(억원)

구 분	'10년말(잔액)	'11년말(잔액)	'12년말(추정)
합 계	11,256	13,329	13,951
○ 금융자산	7,984	9,133	9,646
- 한은예치	0	4	0
- 통화금융기관예치	2,135	2,343	2,679
- 비통화금융기관예치	951	1,593	1,593
- 국채매입	0	0	0
- 국채외 채권매입	0	0	0
- 주식매입	0	0	0
- 기타 민간예치	4,898	5,193	5,374
○ 정부내부거래	0	0	0
- 타회계예탁	0	0	0
(○○회계예탁분)	0	0	0
- 타기금예탁	0	0	0
(공공자금관리기금예탁분)	0	0	0
- 부문간예탁	0	0	0
○ 부동산	2,418	2,848	2,956
- 토 지	257	221	221
- 건 물	1,959	2,352	2,460
- 기 타	202	275	275
○ 기타자산(미수수익)	854	1,348	1,349

5. 지원체계

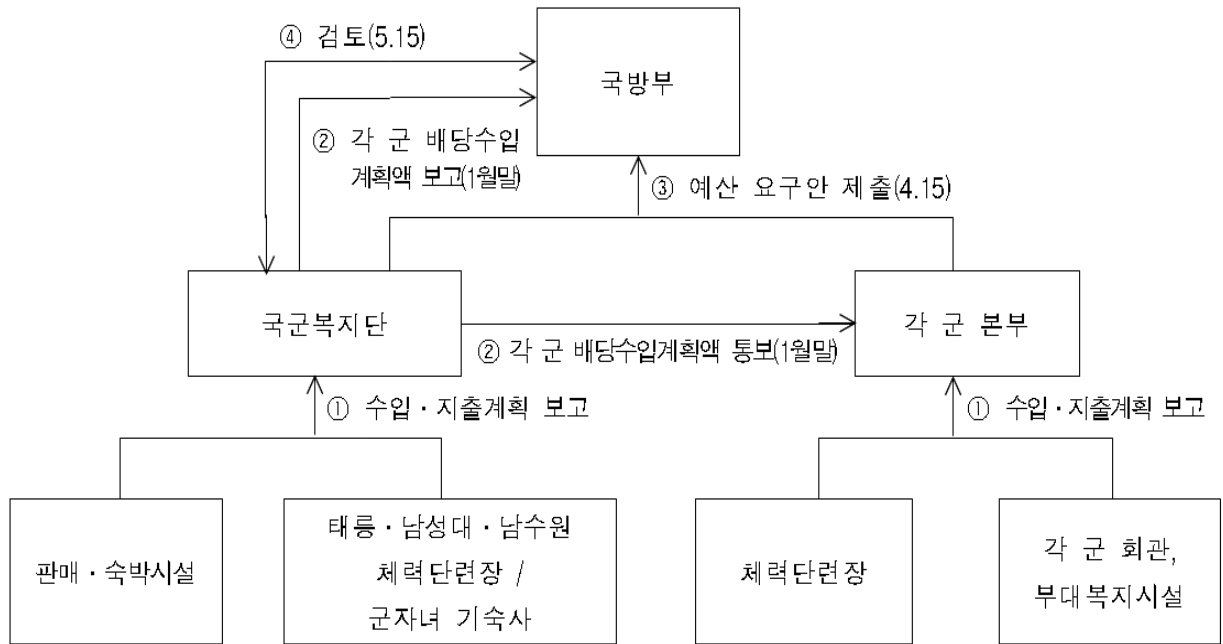

2. 기금운용 현황

(1) 기금운용 총괄표

(억원)

수 입 (조 달)				지 출			
항 목	'10실적	'11실적	'12계획	항 목	'10실적	'11실적	'12계획
합 계	23,189	24,978	27,077	합 계	23,189	24,978	27,077
○ 자체세입	3,536	3,684	5,021	○ 사업비	22,059	23,136	25,066
- 이자수입	250	178	183	- 경상사업	22,059	23,136	25,066
- 사업수입	3,287	3,506	4,838	- 자본지출			
- 융자회수				- 융자사업			
- 융자이자회수				○ 기금운영비	9	4	5
				- 기금관리비	9	4	5
				- 사업운영비			
○ 정부내부수입	17,728	20,054	21,892	○ 정부내부지출	300	200	0
- 일반회계전입	17,720	20,039	21,664	- 공자예탁	300	200	0
- 특별회계전입				- 공자예수원금상환			
- 공자예탁원금회수	0	0	200	- 공자예수이자상환			
- 공자예탁이자회수	8	15	28				
				○ 차입금원금상환	-	-	-
				- 한은차입원금상환			
				- 통화금융기관원금상환			
				- 비통화금융기관원금상환			
				- 기타민간차입원금상환			
				- 해외차관원금상환			
○ 차입금	-	-	-	○ 차입금이자상환			
- 한국은행차입							
- 예금은행차입				○ 기타여유자금운용	821	1,638	2,006
- 비통화금융기관차입				- 한은예치		1	
- 기타민간차입				- 통화금융기관예치	0	0	0
- 해외차관				- 비통화금융기관예치	821	1,637	2,006
○ 기타여유자금회수	1,924	1,240	164	- 국채매입			
- 한국은행회수	1	0	0	- 국채외채권매입			
- 예금은행회수	1,014	0	0	- 주식매입			
- 비통화금융기관회수	909	1,240	164	- 기타민간예치			
- 기타민간회수				▪ 기타유가증권매입			
- 전년도이월금				▪ 기타			

(2) 사업별 지원 현황

<경상사업>

사업명	사업내용	지원대상	실적 및 계획 (당년, 억원)		
			'10	'11	'12
합계			22,059	23,136	25,066
○연금지급금	- 퇴직자 : 퇴역연금, 상이연금, 퇴역연금(공제)일시금, 퇴직수당 - 유족 : 유족연금, 유족연금부가금, 유족연금특별부가금, 유족일시금 - 재직자 : 사망조위금, 재해부조금	군인연금에 가입하고 근무 중 퇴직한 자, 공무원 순직 및 연금수급 중 사망한 자의 유족	22,059	23,136	25,066

<자본지출>

사업명	사업내용	실적 및 계획 (당년, 억원)		
		'10	'11	'12
합계				
○	-			

<융자사업>

사업명	사업내용	융자대상기관 (융자요건)	융자취급 기관
합계			
○	-		

사업명	인수조건			융자규모(억원)			
	대하금리 (년리)	대출금리 (년리)	총상환기간 (거치기간)	'10실적 (년말잔액)	'11실적 (년말잔액)	'12계획	
						신규	잔액
합계							
○	-						

3. 기금조성 현황 및 계획

(억원)

		'10(누계)	'11년 실적		'12계획		비 고
			당 년	누 계	당 년	누 계	
총 조 성	○출연금	61,329	15,773	77,102	17,338	94,440	
	- 정부출연	61,309	15,773	77,082	17,338	94,420	
	- 민간출연	20		20		20	
	○부담금	21,007	7,773	28,780	9,165	37,945	
	○차입금	-	-	-	-	-	
	- 특별회계						
	- 공공기금						
	- 한 은						
	- 통화금융기관						
	- 비통화금융기관						
	- 기타민간						
	- 부문간차입						
	- 차 관						
	○운영수입	7,287	162	7,449	211	7,660	
	- 이자수입	6,096	190	6,286	183	6,469	
	- 재화및용역판매수입	672	2	674	28	702	
	- 기 타	519	△30	489	-	489	
	○평가계정	△11	1,813	1,802	-	1,802	
	소 계 (A)	89,612	25,521	115,133	26,713	141,846	
사 용 액	○경상지출	85,411	23,135	108,546	25,066	133,612	
	○정부내부상환	-	-	-	-	-	
	○차입금원금상환	-	-	-	-	-	
	○차입금이자상환	-	-	-	-	-	
	○기금운영비	19	4	23	5	28	
	○평가계정	338	19	357	10	367	
	소 계 (B)	85,768	23,158	108,926	25,081	134,007	
순조성액 (A-B)		3,844	2,363	6,207	1,632	7,839	

4. 자산 보유 현황

(억원)

구 분	'10년말(잔액)	'11년말(잔액)	'12년말(추정)
합 계	3,844	6,207	7,837
○ 금융자산	2,699	3,048	4,889
- 한은예치		1	
- 통화금융기관예치	300	300	300
- 비통화금융기관예치	2,399	2,747	4,589
- 국채매입			
- 국채외 채권매입			
- 주식매입			
- 기타 민간예치			
○ 정부내부거래	500	700	500
- 타회계예탁 (○○회계예탁분)			
- 타기금예탁 (공공자금관리기금예탁분)	500	700	500
- 부문간예탁			
○ 부동산	617	2,358	2,348
- 토 지	237	1,988	1,988
- 건 물	372	363	354
- 기 타	8	7	6
○ 기타자산(미수수익)	28	101	100

5. 지원체계

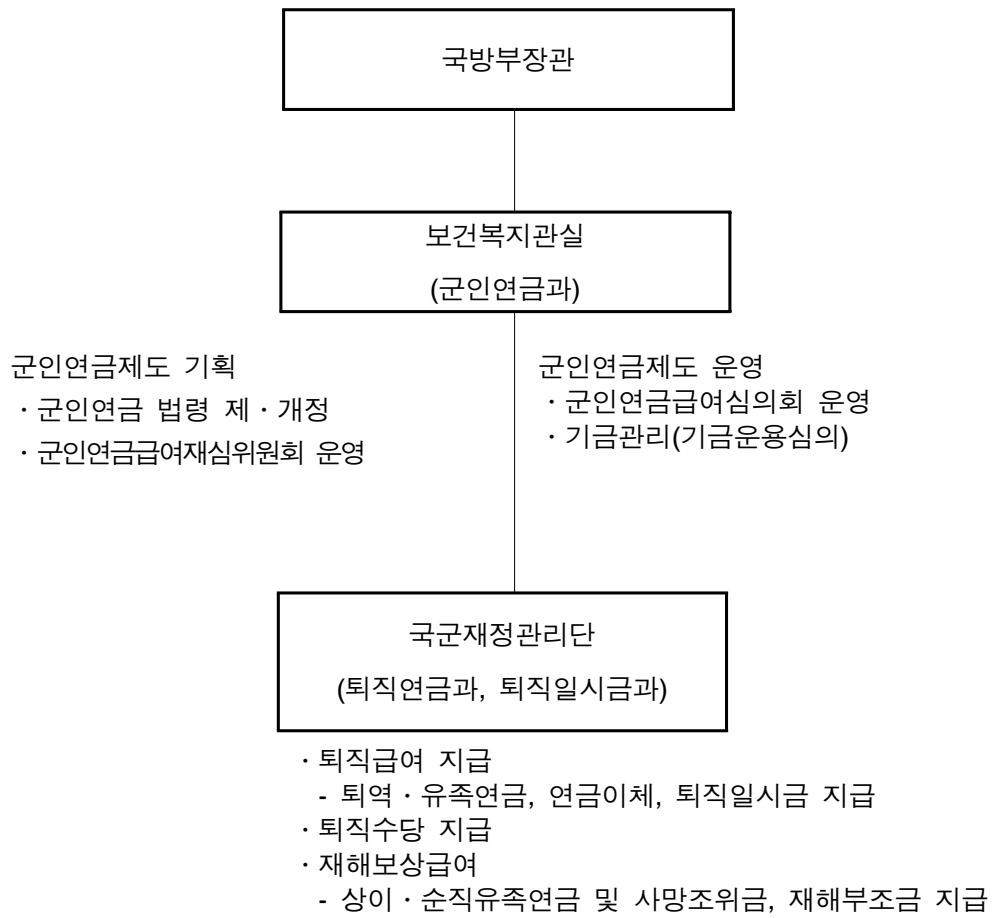

15. 근로복지진흥기금

(Labour Welfare Promotion Fund)

1. 기금 개요

(1) 설치근거 법률	법률명: 근로복지기본법			근거조항 : 제87조		
(2) 설치년도	1993년		(3) 운용개시년도	1994년		
(4) 설치목적 및 주요사업	<ul style="list-style-type: none"> ○ 목적 : 근로자복지증진사업 및 실업대책사업에 필요한 경비 확보 ○ 주요사업 <ol style="list-style-type: none"> 1. 저소득근로자에 대한 주택자금·생활안정자금융자 또는 지원 2. 근로자 정서함양을 위한 문화·체육활동 지원 3. 저소득근로자의 보증부담해소를 위한 신용보증지원 4. 고용정책기본법에 의한 실업대책사업의 실시 5. 근로복지종합정보시스템 운영지원 6. 선택적복지제도 및 근로자지원프로그램 관련 지원 7. 근로자복지기본법에 의한 학자금 및 의료비 지원 8. 우리사주제도 및 사내근로복지기금제도 관련 지원 9. 근로자복지사업 연구·개발에 필요한 경비 10. 그 밖에 근로자의 복지증진을 위하여 대통령령이 정하는 사업에 필요한 지원 					
(5) 주무부처	고용노동부		(6) 관리운영주체	근로복지공단		
(7) 조성재원	<ul style="list-style-type: none"> ○ 근로복지기본법 제88조 . 1. 국가 또는 지방자치단체의 출연금 2. 국가 또는 지방자치단체 외의 자가 출연하는 현금·물품과 그 밖의 재산 3. 다른기금으로부터의 전입금 4. 타기금 차입금 5. 보증료, 구상금, 지연이자 6. 복권및복권기금법에 의한 복권수익금 7. 기금법인 해산 시 정관으로 근로복지진흥기금에 귀속하도록 정한 재산 8. 사업주 및 사업주단체의 기부금 9. 고용정책기본법에 따라 조성된 자금 10. 기금운용수익금 11. 그 밖의 수입금 					
(8) 여유자금 운용범위	여유자금은 차입원리금의 차질없는 상환을 위하여 장·단기자금으로 구분, 운용					
(9) 회계방식	○ 국가회계(발생주의)					
(10) 기금관리방식	직접관리	부서명 : (Tel : -)				
	위탁관리	기관명 : 근로복지공단 (Tel : 2670 - 0338)				
		인력규모 : 197명(본부 36명, 일선기관 161명)				
(11) 위탁 관리시 관리비지급방식	부서운영비지급 방식 (지급규모, 백만원)	‘10실지급	‘11실지급	‘12계획		
	-	-	-			
	대하·대출 금리차 지원방식 (대하: %, 대출: %)	‘10실지급	‘11실지급	‘12계획		
	-	-				

2. 기금운용 현황

(1) 기금운용 총괄표

(억원)

수 입 (조 달)				지 출			
항 목	'10실적	'11실적	'12계획	항 목	'10실적	'11실적	'12계획
합 계	3,336	4,182	4,447	합 계	3,336	4,182	4,447
○ 자체수입	1,344	1,642	1,801	○ 사업비	677	664	667
- 재산수입	186	139	199	- 경상사업비	149	238	223
· 여유자금운용 이자수입	84	36	144	- 용자사업비	528	426	444
· 용자이자수입	100	91	55				
· 기타재산수입	2	12	-	○ 기금운영비	74	69	108
- 경상이전수입	59	60	100	- 인건비	49	44	71
- 재화 및 용역판매수입	49	36	57	- 기타운영비	25	25	37
· 잡수입	6	9	20				
· 면허료및수수료	43	27	37				
- 관유물매각대	-	-	-	○ 정부내부지출	108	720	1,064
- 용자원금회수	1,050	1,407	1,445	- 공자기금예수원금상환	-	510	1,000
				- 공자기금예수이자상환	108	87	64
○ 정부내부수입	133	315	222	- 계정간거래	-	123	-
- 복권기금전입금	133	192	222				
- 기타(타계정전입금)	-	123	-				
○ 차입금	-	-	-	○ 차입금원금상환	239	234	244
				- 국공채원금상환	-	-	-
○ 여유자금회수	1,859	2,225	2,424	- 기타민간차입원금상환	239	234	244
- 통화금융기관예치금회수	41	23	242				
- 비통화금융기관예치금회수	1,818	2,202	2,182	○ 차입금이자상환	12	8	4
				- 기타민간차입금이자	12	8	4
				○ 여유자금운용	2,226	2,487	2,360
				- 통화금융기관예치	24	22	236
				- 비통화금융기관예치	2,202	2,465	2,124

(가) 중소기업계정

(억원)

수 입 (조 달)				지 출			
항 목	'10실적	'11실적	'12계획	항 목	'10실적	'11실적	'12계획
합 계	2,175	3,082	3,602	합 계	2,175	3,082	3,602
○ 자체수입	1,069	1,408	1,526	○ 사업비	566	477	496
- 재산수입	153	101	172	- 경상사업비	43	51	52
· 여유자금운용 이자수입	66	30	119	- 용자사업비	523	426	444
· 용자이자수입	86	68	53	○ 기금운영비	18	19	52
· 기타재산수입	1	3	-	- 인건비	13	13	36
- 경상이전수입	8	5	-	- 기타운영비	5	6	16
- 재화 및 용역판매수입	6	9	20	○ 정부내부지출	108	720	1,064
· 잡수입	6	9	20	- 공자기금예수원금상환	-	510	1,000
- 관유물매각대	-	-	-	- 공자기금예수이자상환	108	87	64
- 용자원금회수	902	1,293	1,334	- 계정간거래	-	123	-
○ 정부내부수입	133	192	222	○ 차입금원금상환	-	-	-
- 복권기금전입금	133	192	222	- 기타민간차입원금상환	-	-	-
○ 차입금	-	-	-	○ 차입금이자상환	-	-	-
○ 여유자금회수	973	1,482	1,854	- 기타민간차입금이자	-	-	-
- 통화금융기관예치금회수	12	7	185	○ 여유자금운용	1,483	1,866	1,990
- 비통화금융기관예치금회수	961	1,475	1,669	- 통화금융기관예치	7	7	199
				- 비통화금융기관예치	1,476	1,859	1,791

(나) 신용보증사업계정

(억원)

수 입 (조 달)				지 출			
항 목	'10실적	'11실적	'12계획	항 목	'10실적	'11실적	'12계획
합 계	320	386	279	합 계	320	386	279
○ 자체수입	96	87	141	○ 사업비	107	187	171
- 재산수입	8	7	4	- 경상사업비	107	187	171
· 여유자금운용 이자수입	7	6	4				
· 용자이자수입	-	-	-				
· 기타재산수입	1	1	-	○ 기금운영비	37	35	38
- 경상이전수입	45	53	100	인건비	24	22	25
- 재화 및 용역판매수입	43	27	37	기타운영비	13	13	13
· 기타(면허료 및 수수료)	43	27	37				
				○ 정부내부지출	-	-	-
○ 정부내부수입	-	123	-				
- 기타(타계정전입금)	-	123	-	○ 차입금원금상환	-	-	-
○ 차입금	-	-	-	○ 차입금이자상환	-	-	-
○ 여유자금회수	224	176	138	○ 여유자금운용	176	164	70
- 통화금융기관예치금회수	10	9	14	- 통화금융기관예치	9	9	7
- 비통화금융기관예치금회수	214	167	124	- 비통화금융기관예치	167	155	63

(나) 실업대책사업계정

(억원)

수 입 (조 달)				지 출			
항 목	'10실적	'11실적	'12계획	항 목	'10실적	'11실적	'12계획
합 계	841	714	566	합 계	841	714	566
○ 자체수입	179	147	134	○ 사업비	4	-	-
- 재산수입	25	31	23	-경상사업비	-	-	-
· 여유자금운용 이자수입	11	-	21	- 용자사업비	4	-	-
· 용자이자수입	14	23	2	○ 기금운영비	19	15	18
· 기타재산수입	-	8	-	- 인건비	12	9	10
- 경상이전수입	6	2	-	- 기타운영비	7	6	8
- 용자원금회수	148	114	111	○ 차입금원금상환	239	234	244
○ 정부내부수입	-	-	-	- 국공채원금상환	-	-	-
○ 차입금	-	-	-	- 기타민간차입원금상환	239	234	244
○ 여유자금회수	662	567	432	○ 차입금이자상환	12	8	4
- 통화금융기관예치금회수	19	7	43	- 기타민간차입금이자	12	8	4
- 비통화금융기관예치금회수	643	560	389	○ 여유자금운용	567	457	300
				- 통화금융기관예치	7	6	30
				- 비통화금융기관예치	560	451	270

(2) 사업별 지원 현황

<경상사업>

사업명	사업내용	지원대상	실적 및 계획 (당년, 억원)		
			'10	'11	'12
합계			149	238	223
○ 문화예술제	○ 근로자문화예술제 행사지원	○ 근로자	5	5	5
○ 임대아파트관리운영	○ 근로여성임대아파트 위탁관리비 및 시설비 지원	○ 독신여성 근로자	11	15	19
○ 중소기업선진복지제도도입지원	○ 중소기업 사업장에 맞는 복지제도 도입지원	○ 300 미만 중소기업 사업장	9.5	10	9
○ 퇴직연금사업운영	○ 4인 이하 사업장에 퇴직연금제도 도입지원	○ 4인 이하사업장 소속근로자 * '12.7.26부터 30인 이하사업장으로 확대실시	3.8	7	14
○ 근로복지포털사이트운영	○ 포털사이트를 구축하여 복지 정보 제공	○ 근로자	6.7	5	5
○ 자산운용전산시스템구축	○ 효율적인 자산운용을 위한 전산시스템 구축	-	4	-	-
○ 디지털예산회계시스템구축	○ 공단예산·결산 업무를 GFS기준에 의한 회계정보 및 정부회계기준과 연계하기 위한 시스템구축	-	8	-	-
○ 4인 이하사업장 퇴직연금전산시스템구축	○ 4인 이하 사업장 퇴직연금 공적서비스 제공을 위한 전산시스템 구축	○ 4인 이하 사업장 소속근로자	-	9	-
○ 신용보증대위변제	○ 신용보증사업 대위변제금	○ 근로자	101	187	171

<용자사업>

사업명	사업내용	용자대상기관 (용자요건)	용자취급 기관
○ 생활안정자금대부	○ 저임금근로자에 대한 생활안정자금 대부 ○ 1개월 이상 임금이 체불된 사업장의 재직 근로자에게 생계비 대부	○ 근로자 ○ 체불근로자	○ 은행

사업명	인수조건			용자규모(억원)			
	대하금리 (년리)	대출금리 (년리)	총상환기간 ¹⁾ (거치기간)	'10실적 (년말잔액)	'11실적 (년말잔액)	'12계획	
						신규	잔액
합계				528 (2,262)	426 (1,734)	444	1,245
○ 생활안정자금대부	2.4	3.0	4년 (1년)	486 (1,935)	407 (1,537)	444	1,196
○ 신규실업자등 생계비대부	0.4	1.0	8년 (3년)	38 (106)	19 (90)	-	49
○ 실직자점포지원	-	4.5	1~2년 단위계약 (최장6년)	4 (221)	0.2 (107)	-	-

3. 기금조성 현황 및 계획

(총괄)

(억원)

	'10(누계)	'11년 실적		'12계획		비고	
		당년	누계	당년	누계		
총 조 성	○출연금	3,080	192	3,272	222	3,494	
	- 정부출연	3,072	192	3,264	222	3,486	
	- 민간출연	8	-	8	-	8	
	○부담금	-	-	-	-	-	
	○차입금	23,381	-	23,381	-	23,381	
	- 특별회계(채특)	2,740	-	2,740	-	2,740	
	- 공공기금(공자기금)	2,510	-	2,510	-	2,510	
	- 한 은	-	-	-	-	-	
	- 통화금융기관	-	-	-	-	-	
	- 비통화금융기관	-	-	-	-	-	
	- 기타민간(국공채)	15,176	-	15,176	-	15,176	
	- 부문간차입	-	-	-	-	-	
	- 차 관(IBRD)	2,955	-	2,955	-	2,955	
	○운영수입	11,664	358	12,022	356	12,378	
	- 이자수입	7,999	139	8,138	199	8,337	
	- 재화및용역판매수입	3,206	96	3,302	157	3,459	
- 기 타	459	123	582	-	582		
○평가계정	53	-	53	-	53		
소 계 (A)	38,178	550	38,728	578	39,306		
사 용 액	○경상지출	6,683	238	6,921	223	7,144	
	○정부내부상환	4,026	720	4,746	1,064	5,810	
	○차입금원금상환	16,991	234	17,225	244	17,469	
	○차입금이자상환	3,237	8	3,245	4	3,249	
	○기금운영비	1,429	69	1,498	108	1,606	
	○부동산매입 등	292	-	292	-	292	
	소 계 (B)	32,658	1,269	33,927	1,643	35,570	
순조성액 (A-B)	5,520	△719	4,801	△1,065	3,736		

(중소복지계정)

(억원)

		'10(누계)	'11년 실적		'12계획		비고
			당년	누계	당년	누계	
총 조 성 사 용 액	○출연금	2,703	192	2,895	222	3,117	
	- 정부출연	2,695	192	2,887	222	3,109	
	- 민간출연	8	-	8	-	8	
	○부담금	-	-	-	-	-	
	○차입금	3,450	-	3,450	-	3,450	
	- 특별회계(재특)	940	-	940	-	940	
	- 공공기금(공자기금)	2,510	-	2,510	-	2,510	
	- 한 은	-	-	-	-	-	
	- 통화금융기관	-	-	-	-	-	
	- 비통화금융기관	-	-	-	-	-	
	- 기타민간(국공채)	-	-	-	-	-	
	- 부문간차입	-	-	-	-	-	
	- 차 관(IBRD)	-	-	-	-	-	
	○운영수입	3,508	115	3,623	192	3,815	
	- 이자수입	983	101	1,084	172	1,256	
	- 재화및용역판매수입	2,525	14	2,539	20	2,559	
- 기 타	-	-	-	-	-		
○평가계정	53	-	53	-	53		
소 계 (A)	9,714	307	10,021	414	10,435		
○경상지출	2,626	51	2,677	52	2,729		
○정부내부상환	1,736	720	2,456	1,064	3,520		
○차입금원금상환	35	-	35	-	35		
○차입금이자상환	8	-	8	-	8		
○기금운영비	457	19	476	52	528		
○부동산매입 등	292	-	292	-	292		
소 계 (B)	5,154	790	5,944	1,168	7,112		
순조성액 (A-B)	4,560	△483	4,077	△754	3,323		

(신용보증계정)

(억원)

		'10(누계)	'11년 실적		'12계획		비 고
			당 년	누 계	당 년	누 계	
총 조 성	○출연금	67	-	67	-	67	
	- 정부출연	67	-	67	-	67	
	- 민간출연	-	-	-	-	-	
	○부담금	-	-	-	-	-	
	○차입금	-	-	-	-	-	
	- 특별회계(재특)	-	-	-	-	-	
	- 공공기금(공자기금)	-	-	-	-	-	
	- 한 은	-	-	-	-	-	
	- 통화금융기관	-	-	-	-	-	
	- 비통화금융기관	-	-	-	-	-	
	- 기타민간(국공채)	-	-	-	-	-	
	- 부문간차입	-	-	-	-	-	
	- 차 관(IBRD)	-	-	-	-	-	
	○운영수입	1,096	210	1,306	141	1,447	
	- 이자수입	64	7	71	4	74	
- 재화및용역판매수입	573	80	653	137	790		
- 기 타	459	123	582	-	459		
○평가계정	-	-	-	-	-		
소 계 (A)	1,163	210	1,373	141	1,514		
사 용 액	○경상지출	731	187	918	171	1,089	
	○정부내부상환	-	-	-	-	-	
	○차입금원금상환	-	-	-	-	-	
	○차입금이자상환	-	-	-	-	-	
	○기금운영비	256	35	291	38	329	
	○부동산매입 등	-	-	-	-	-	
	소 계 (B)	987	222	1,209	209	1,418	
순조성액 (A-B)		176	△12	164	△68	96	

(실업대책계정)

(억원)

		'10(누계)	'11년 실적		'12계획		비고
			당년	누계	당년	누계	
총 조 성 사 용 액	○출연금	310	-	310	-	310	
	- 정부출연	310	-	310	-	310	
	- 민간출연	-	-	-	-	-	
	○부담금	-	-	-	-	-	
	○차입금	19,931	-	19,931	-	19,931	
	- 특별회계(재특)	1,800	-	1,800	-	1,800	
	- 공공기금(공자기금)	-	-	-	-	-	
	- 한 은	-	-	-	-	-	
	- 통화금융기관	-	-	-	-	-	
	- 비통화금융기관	-	-	-	-	-	
	- 기타민간(국공채)	15,176	-	15,176	-	15,176	
	- 부문간차입	-	-	-	-	-	
	- 차 관(IBRD)	2,955	-	2,955	-	2,955	
	○운영수입	7,060	33	7,093	23	7,116	
	- 이자수입	6,952	31	6,983	23	7,006	
	- 재화및용역판매수입	108	2	110	-	110	
	- 기 타	-	-	-	-	-	
	○평가계정	-	-	-	-	-	
	소 계 (A)	27,301	33	27,334	23	27,357	
○경상지출	3,326	-	3,326	-	3,326		
○정부내부상환	2,290	-	2,290	-	2,290		
○차입금원금상환	16,956	234	17,190	244	17,434		
○차입금이자상환	3,229	8	3,237	4	3,241		
○기금운영비	716	15	731	18	749		
○부동산매입 등	-	-	-	-	-		
소 계 (B)	26,517	257	26,774	266	27,040		
순조성액 (A-B)		784	△224	560	△243	317	

4. 자산 보유 현황

(억원)

구 분	'10년말(잔액)	'11년말(잔액)	'12년말(추정)
합 계	6,191	5,784	4,817
○ 금융자산	5,994	5,280	4,305
- 한은예치	-	-	-
- 통화금융기관예치	24	20	17
- 비통화금융기관예치	2,237	2,456	2,414
- 국채매입	-	-	-
- 국채외 채권매입	-	-	-
- 주식매입	-	9	9
- 기타 민간예치	3,733	2,795	1,865
○ 정부내부거래	-	-	-
- 타회계예탁	-	-	-
(재특회계예탁분)	-	-	-
- 타기금예탁	-	-	-
(공공자금관리기금예탁분)	-	-	-
- 부문간예탁	-	-	-
○ 부동산	197	504	512
- 토 지	79	356	356
- 건 물	90	118	126
- 기 타	28	30	30
○ 기타자산(미수수익)	-	-	-

5. 지원 체계

(1) 중소기업계정

○ 생활안정자금대부사업

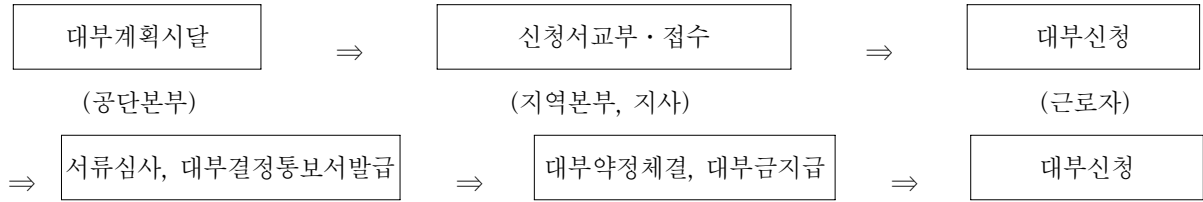

(2) 신용보증계정

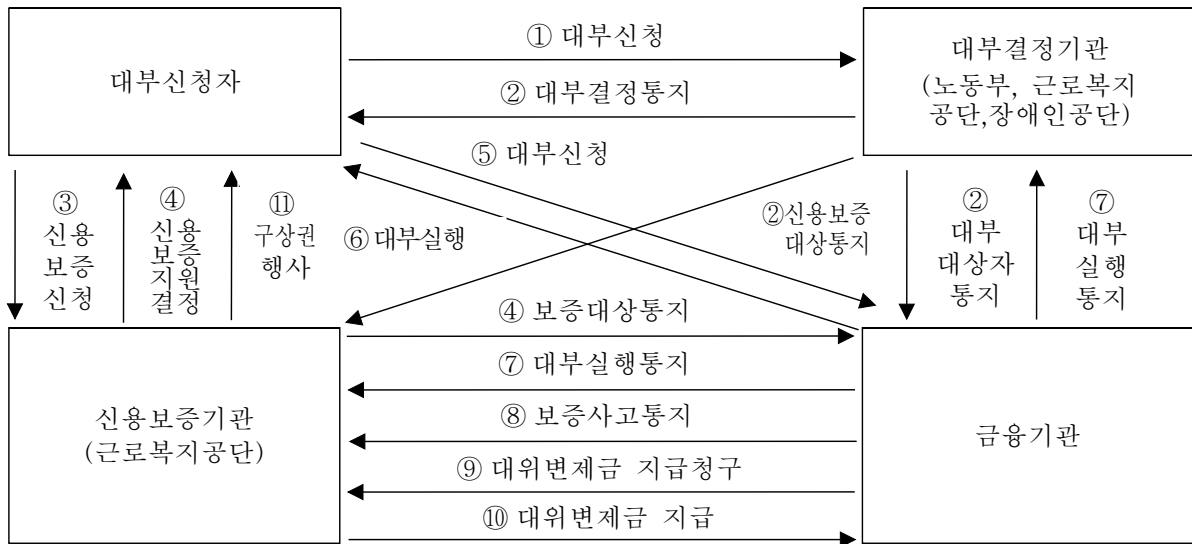

16. 금강수계관리기금

(Fund for management of Geum River)

1. 기금 개요

(1) 설치근거 법률	법률명 : 금강수계 물관리 및 주민지원등에 관한 법률 근거조항 : 제31조			
(2) 설치년도	2002년	(3) 운용개시년도	2002년	
(4) 설치목적 및 주요사업	<ul style="list-style-type: none"> ○ 목적 : 금강수계 상수원 상류지역에서의 수질개선 및 주민지원사업을 효율적으로 추진하고 금강·만경강 및 동진강 수계의 수잔원과 오염원을 적정하게 관리하여 동 수계의 수질을 개선하기 위하여 이에 소요되는 기금을 조성, 효율적으로 운용 관리 ○ 주요사업 <ol style="list-style-type: none"> 1. 수질개선을 위한 환경기초시설 설치·운영 지원사업 2. 상수원관리지역 주민지원사업 및 토지등의 매수사업 3. 오염총량관리 지원 및 상수원관리지역 관리사업 4. 민간단체 수질보전활동 지원 및 환경기초조사사업 등 			
(5) 주무부처	환경부	(6) 관리운용주체	금강수계관리위원회	
(7) 조성재원	<ul style="list-style-type: none"> ○ 제32조(기금의 재원) <ol style="list-style-type: none"> 1. 물이용부담금 및 가산금 2. 국가 외의 자가 출연하는 현금·물품, 그 밖의 재산 3. 차입금 4. 매수한 토지 등으로부터 발생하는 수익 및 토지 등의 매도금액 5. 기금운용수익금 			
(8) 여유자금 운용범위	○ 제1금융권(농협, 국민은행 등) 및 연기금투자폴			
(9) 회계방식	○ 국가회계기준			
(10) 기금관리방식	직접관리	부서명 : 금강수계관리위원회 재정계획과(Tel : 042-865-0835)		
	위탁관리	기관명 : (Tel : -)		
		인력규모 : 명(본부 명, 일선기관 명)		
(11) 위탁 관리시 관리비지급방식	부서운영비지급 방식 (지급규모, 백만원)	'10실지급	'11실지급	'12계획
		'10실지급	'11실지급	'12계획
	대하·대출 금리차 지원방식 (대하: %, 대출: %)	'10실지급	'11실지급	'12계획
		'10실지급	'11실지급	'12계획

2. 기금운용 현황

(1) 기금운용 총괄표

(억원)

수 입 (조 달)				지 출			
항 목	'10실적	'11실적	'12계획	항 목	'10실적	'11실적	'12계획
합 계	1,085	1,115	974	합 계	1085	1,115	974
○ 자체세입	914	970	974	○ 사업비	923	1,055	928
- 재산수입	3	4	2	- 경상사업	923	1,055	928
· 기타	3	4	2	- 자본지출			
- 경상이전수입	911	966		- 용자사업			
· 물이용부담금	898	946	953				
· 기타	13	20	19	○ 기금운영비	17	17	17
- 기타잡수입				- 인건비	1	1	1
				- 기타운영비	16	16	16
○ 정부내부수입	-	-	-				
				○ 정부내부지출	-	-	-
○ 차입금	-	-	-				
				○ 차입금원금상환	-	-	-
○ 기타여유자금회수	117	143	-				
- 통화금융기관예치금	117	143	-	○ 차입금이자상환	-	-	-
○ 전년도이월금	54	2	-	○ 기타여유자금운용	145	43	29
				- 통화금융기관예치	145	43	29

(2) 사업별 지원 현황

<경상사업>

사업명	사업내용	지원대상	실적 및 계획 (당년, 억원)		
			'10	'11	'12
합계			923	1,055	928
○관리청별주민지원	○주민소득 증대 및 복지증진 사업 추진	○상수원관리지역 주민	178	178	178
○주민지원사업평가 및DB지원	○주민지원사업 평가 및 사업추진 결과 평가 등	○상수원관리지역 주민	3	6	3
○환경기초시설설치	○환경기초시설 설치비 지원	○금강수계	321	422	215
○환경기초시설운영	○환경기초시설 운영비 지원	○대청댐 상류 지역	156	206	194
○토지등의매수	○상수원관리지역의 토지매수	○대청댐 상류 지역	184	136	221
○수변녹지조성관리사업	○매수토지에 대한 수변녹지조성	○대청댐 상류 지역	11	23	29
○오염총량관리사업	○오염총량관리계획 수립비용지원	○금강수계	23	20	20
○오염총량관리조사연구	○오염총량관리조사연구반의 운영비 등 지원	○금강수계	19	25	26
○상수원관리지역 관리사업	○상수원관리지역 관리비용 지원	○상수원관리지역 지자체	7	12	15
○환경기초조사연구	○환경정책 수립 기본자료 확보	○금강수계	18	22	22
○수질보전활동지원	○민간단체의 수질보전활동 지원	○금강수계	3	5	5

<자본지출>

사업명	사업내용	실적 및 계획 (당년, 억원)		
		'10	'11	'12
합계				
○	○해당없음			

<용자사업>

사업명	사업내용	용자대상기관 (용자요건)	용자취급 기관
합계			
○	○해당없음		

사업명	인수조건			용자규모(억원)			
	대하금리 (년리)	대출금리 (년리)	총상환기간 (거치기간)	'10실적 (년말잔액)	'11실적 (년말잔액)	'12계획	
						신규	잔액
합계							
○							

3. 기금조성 현황 및 계획

(억원)

		'10(누계)	'11년 실적		'12계획		비 고
			당 년	누 계	당 년	누 계	
총 조 성	○출연금	-	-	-	-	-	
	- 정부출연						
	- 민간출연						
	○부담금	5,634	946	6,580	953	7,533	
	○차입금	-	-	-	-	-	
	- 특별회계						
	- 공공기금						
	- 한 은						
	- 통화금융기관						
	- 비통화금융기관						
	- 기타민간						
	- 부문간차입						
	- 차 관						
	○운영수입	208	24	232	21	253	
	- 이자수입	58	4	62	2	64	
- 재화및용역판매수입							
- 기 타	150	20	170	19	189		
○평가계정	-	-	-	-	-		
소 계 (A)	5,842	970	6,812	974	7,786		
사 용 액	○경상지출	5,592	1,055	6,647	928	7,575	
	○정부내부상환	-	-	-	-	-	
	○차입금원금상환	-	-	-	-	-	
	○차입금이자상환	-	-	-	-	-	
	○기금운영비	106	17	123	17	140	
	○평가계정	-	-	-	-	-	
	소 계 (B)	5,697	1,072	6,769	945	7,714	
순조성액 (A-B)	145	△102	43	29	72		

4. 자산 보유 현황

(억원)

구 분	'10년말(잔액)	'11년말(잔액)	'12년말(추정)
합 계	999	764	973
○ 금융자산	145	43	72
- 한은예치			
- 통화금융기관예치	84	42	72
- 비통화금융기관예치	61	1	
- 국채매입			
- 국채외 채권매입			
- 주식매입			
- 기타 민간예치			
○ 정부내부거래	-	-	-
- 타회계예탁 (○○회계예탁분)			
- 타기금예탁 (공공자금관리기금예탁분)			
- 부문간예탁			
○ 부동산	771	623	818
- 토 지	692	554	749
- 건 물	71	65	65
- 기 타	8	4	4
○ 기타자산(미수수익)	83	98	83

5. 지원체계

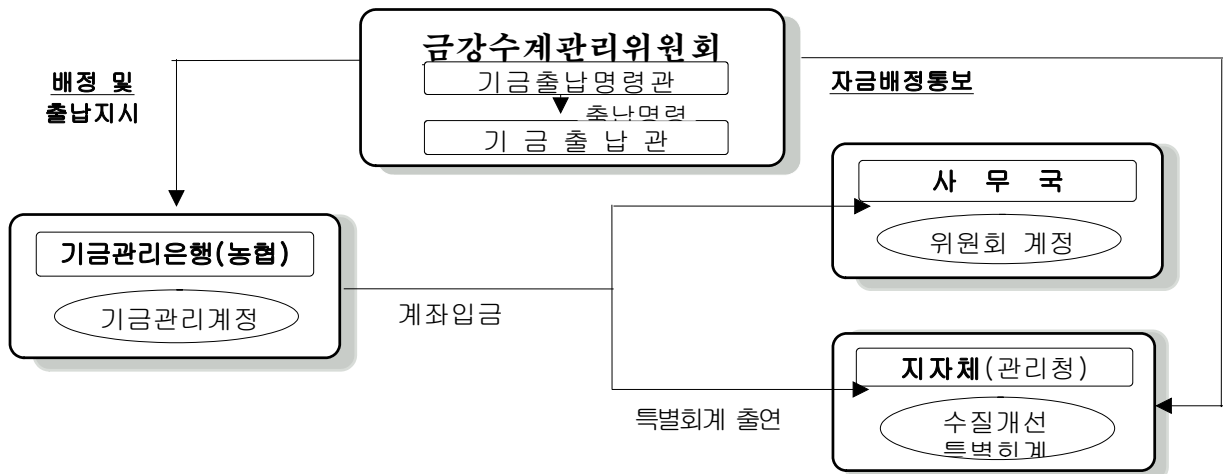

17. 낙동강수계관리기금

(Fund for management of Nakdong River)

1. 기금 개요

(1) 설치근거 법률	법률명:낙동강수계물관리및주민지원등에관한법률 근거조항 : 제33조			
(2) 설치년도	2002년	(3) 운용개시년도	2002년	
(4) 설치목적 및 주요사업	<ul style="list-style-type: none"> ○ 목적 : 낙동강수계 수자원과 오염원을 적정하게 관리하고 상수원 상류지역 수질개선 및 주민지원사업을 효율적으로 추진하기 위함 ○ 주요사업 <ul style="list-style-type: none"> 1. 주민지원사업 2. 환경기초시설의 설치 및 운영사업 3. 기타 수질개선지원사업 4. 토지 등의 매수사업 및 수변녹지조성사업 5. 오염총량관리 			
(5) 주무부처	환경부	(6) 관리운용주체	낙동강수계관리위원회	
(7) 조성재원	<ul style="list-style-type: none"> ○ 법 제34조 기금은 다음 각호의 재원으로 조성한다. <ul style="list-style-type: none"> 1. 물이용부담금 및 가산금 2. 국가 외의 자가 출연하는 현금·물품, 그 밖의 자산 3. 차입금 4. 매수한 토지등으로부터 발생하는 수익 또는 토지등의 매도금액 5. 기금운용수익금 			
(8) 여유자금 운용범위	<ul style="list-style-type: none"> 1. 제1금융권 상품 2. 연기금 투자품 			
(9) 회계방식	○ 국가회계(복식부기)			
(10) 기금관리방식	직접관리	부서명 : 낙동강수계관리위원회 (Tel : 055-211-1726)		
	위탁관리	기관명 : (Tel : -)		
		인력규모 : 명(본부 명, 일선기관 명)		
(11) 위탁 관리시 관리비지급방식	부서운영비지급 방식 (지급규모, 백만원)	‘10실지급	‘11실지급	‘12계획
	대하·대출 금리차 지원방식 (대하: %, 대출: %)	‘10실지급	‘11실지급	‘12계획

2. 기금운용 현황

(1) 기금운용 총괄표

(억원)

수 입 (조 달)				지 출			
항 목	'10실적	'11실적	'12계획	항 목	'10실적	'11실적	'12계획
합 계	2,054	2,229	2,071	합 계	2,054	2,229	2,071
○ 자체세입	1,961	2,173	2,071	○ 사업비	1,967	2,116	1,996
- 물이용부담금	1,938	2,120	2,046	- 경상사업	1,967	2,116	1,996
- 기타재산수입	5	5	4	- 자본지출			
- 기타경상이전수입 등	18	48	21	- 용자사업			
				○ 기금운영비	31	34	33
				- 기금관리비	31	34	33
				- 사업운영비	0		
○ 정부내부수입	-	-	-	○ 정부내부지출	-	-	-
- 일반회계전입				- 공자예탁			
- 특별회계전입				- 공자예수원금상환			
- 공자예탁원금회수				- 공자예수이자상환			
- 공자예탁이자회수							
				○ 차입금원금상환	-	-	-
				- 환은차입원금상환			
				- 통화금융기관원금상환			
				- 비통화금융기관원금상환			
				- 기타민간차입원금상환			
				- 해외차관원금상환			
○ 차입금	-	-	-	○ 차입금이자상환	-	-	-
- 한국은행차입							
- 예금은행차입				○ 기타여유자금운용	56	79	42
- 비통화금융기관차입				- 환은예치			
- 기타민간차입				- 통화금융기관예치	56	79	42
- 해외차관				- 비통화금융기관예치			
-				- 국채매입			
				- 국채외채권매입			
○ 기타여유자금회수	93	56	0	- 주식매입			
- 한국은행회수				- 기타민간예치			
- 예금은행회수				▪ 기타유가증권매입			
- 비통화금융기관회수				▪ 기타			
- 기타민간회수							
- 전년도이월금	93	56	0				

(2) 사업별 지원 현황

<경상사업>

사업명	사업내용	지원대상	실적 및 계획 (당년, 억원)		
			'10	'11	'12
합계			1,967	1,935	1,995
○주민지원사업	○관리청별 주민지원	○상수원관리지역주민	268	267	266
	○평가 및 DB지원		3	7	3
○환경기초시설	○환경기초시설 설치	○낙동강수계지역	867	723	631
	○환경기초시설 운영	○낙동강수계지역	508	564	565
	○상수원관리지역관리사업	○낙동강수계지역	25	26	26
	○환경기초조사연구	○낙동강수계지역	25	27	27
○기타수질개선지원	○정수비용지원	○낙동강수계지역	18	18	12
	○완충저류시설 운영지원	○낙동강수계지역	12	12	15
	○수질보전활동지원	○낙동강수계관리단체	5	7	7
○토지매수및수변구역관리	○비점오염저감사업	○낙동강수계지역	11	10	17
	○토지등의 매수	○낙동강수계 중	95	133	299
	○수변녹지조성관리	상수원관리지역 등	86	86	70
	○오염총량관리	○오염총량관리사업지역	20	24	25
○오염총량관리	○오염총량관리조사연구	○조사연구반 운영	24	31	32

<자본지출>

사업명	사업내용	실적 및 계획 (당년, 억원)		
		'10	'11	'12
합계				
해당사항 없음				

<용자사업>

사업명	사업내용	용자대상기관 (용자요건)	용자취급 기관
합계			
해당사항 없음			

사업명	인수조건			용자규모(억원)			
	대하금리 (년리)	대출금리 (년리)	총상환기간 (거치기간)	'10실적 (년말잔액)	'11실적 (년말잔액)	'12계획	
						신규	잔액
합계							
해당사항 없음							

3. 기금조성 현황 및 계획

(억원)

	'10(누계)	'11년 실적		'12계획		비고
		당년	누계	당년	누계	
총 조 성	○출연금	-	-	-	-	-
	- 정부출연					
	- 민간출연					
	○부담금	13,075	2,120	15,195	2,046	17,241
	○차입금	-	-	-	-	-
	- 특별회계					
	- 공공기금					
	- 한 은					
	- 통화금융기관					
	- 비통화금융기관					
	- 기타민간					
	- 부문간차입					
	- 차 관					
	○운영수입	299	52	351	25	376
	- 이자수입	93	5	98	4	102
- 재화및용역판매수입						
- 기 타	206	47	253	21	274	
○평가계정	-	-	-	-	-	
소 계 (A)	13,374	2,172	15,546	2,071	17,617	
사 용 액	○경상지출	13,079	2,116	15,195	1,995	17,190
	○정부내부상환	-	-	-	-	-
	○차입금원금상환	-	-	-	-	-
	○차입금이자상환	-	-	-	-	-
	○기금운영비	238	34	272	33	305
	○평가계정					
	소 계 (B)	13,317	2,150	15,467	2,028	17,495
순조성액 (A-B)	57	22	79	43	122	

4. 자산 보유 현황

(억원)

구 분	'10년말(잔액)	'11년말(잔액)	'12년말(추정)
합 계	1,667	1,375	1,675
○ 금융자산	57	79	122
- 한은예치			
- 통화금융기관예치	57	79	122
- 비통화금융기관예치			
- 국채매입			
- 국채외 채권매입			
- 주식매입			
- 기타 민간예치			
○ 정부내부거래	-	-	-
- 타회계예탁 (○○ 회계예탁분)			
- 타기금예탁 (공공자금관리기금예탁분)			
- 부문간예탁			
○ 부동산	1,428	1,123	1,380
- 토 지	1,194	1,102	1,359
- 건 물	173	21	21
- 기 타	61	0	0
○ 기타자산(미수수익)	182	173	173

※ '11년말 기타자산 173억원에는 '11년말 물이용부담금 미수금 추정액 170억원이 포함됨

5. 지원체계

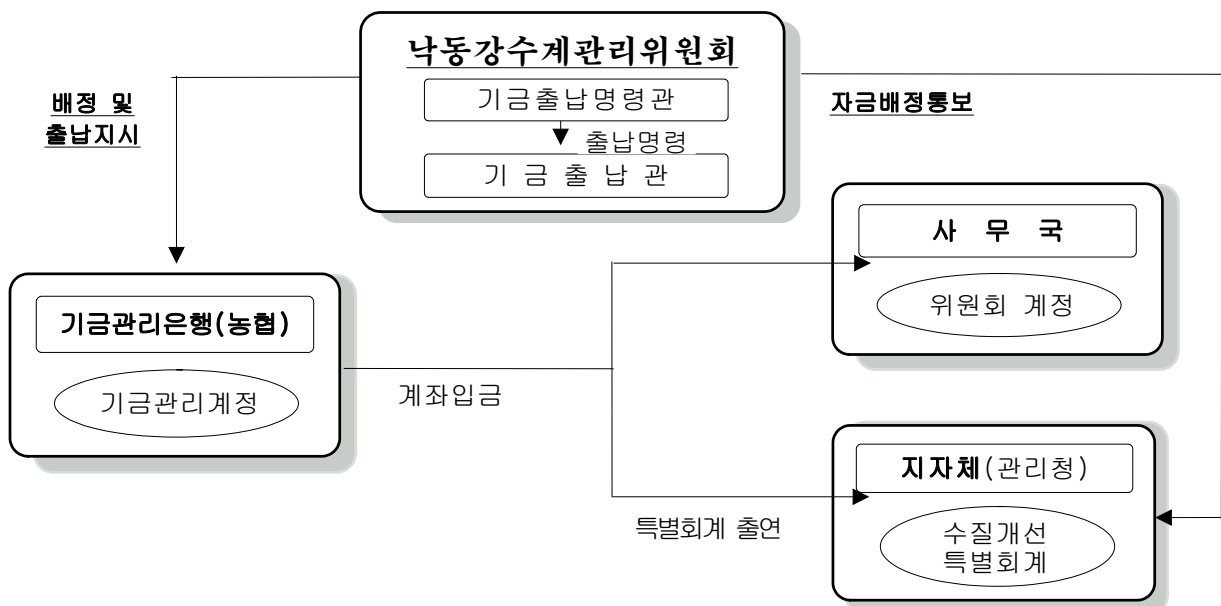

18. 남북협력기금

(Inter-Korean Cooperation Fund)

1. 기금 개요

(1) 설치근거 법률	법률명: 남북협력기금법		근거조항 : 제3조	
(2) 설치년도	1991년	(3) 운용개시년도	1991년	
(4) 설치목적 및 주요사업	<ul style="list-style-type: none"> ○ 목적 : 남북한간 상호교류와 협력사업을 위하여 필요한 자금의 확보 및 지원으로 남북교류협력의 촉진과 민족공동체 회복에 기여 ○ 주요사업 <ol style="list-style-type: none"> 1. 남북한 주민의 남북왕래에 필요한 경비 지원 2. 문화·학술·체육 협력사업에 소요되는 자금의 지원 3. 교역 및 경제협력사업에 소요되는 자금의 지원 또는 용자 4. 민족의 신뢰와 민족공동체 회복에 이바지하는 남북교류·협력에 필요한 자금의 용자·지원 			
(5) 주무부처	통일부	(6) 관리운용주체	통일부 한국수출입은행(수탁기관)	
(7) 조성재원	<ul style="list-style-type: none"> ○ 제4조(기금의설치) <ol style="list-style-type: none"> 1. 정부 및 정부외의 자의 출연금 2. 공공자금관리기금법에 의한 공공자금관리기금으로부터의 예수금 3. 기금의 운용수익금 4. 기금의 운용·관리과정에서 징수되는 수입금 			
(8) 여유자금 운용범위	<ol style="list-style-type: none"> 1. 적격 금융기관의 금융상품(정기예금, CD, MMDA 등) 2. 국공채, 통안증권 3. 신용등급 AAA 이상의 은행채 4. 기타 유가증권(수익증권/MMF 등, 연기금투자폴로 한정) 			
(9) 회계방식	○ 국가회계기준			
(10) 기금관리방식	직접관리	부서명 : 통일부 기획조정실 기획재정담당관 (Tel : 2100-5744)		
	위탁관리	기관명 : 한국수출입은행 (Tel : 3779-6639)		
		인력규모 : 28명(본부 27명, 일선기관 1명)		
(11) 위탁 관리시 관리비지급방식	부서운영비지급 방식 (지급규모, 백만원)	‘10실지급	‘11실지급	‘12계획
		2,874	2,635	2,940
	대하·대출 금리차 지원방식 (대하: %, 대출: %)	‘10실지급	‘11실지급	‘12계획
		-	-	-

2. 기금운용 현황

(1) 기금운용 총괄표

(억원)

수 입 (조 달)				지 출			
항 목	'10실적	'11실적	'12계획	항 목	'10실적	'11실적	'12계획
합 계	19,533	10,950	16,138	합 계	19,533	10,950	16,138
○ 자체세입	741	570	885	○ 사업비	863	427	10,060
- 이자수입	406	315	206	- 경상사업	410	297	8,292
- 사업수입	16	17	17	- 자본지출	-	-	-
- 융자회수	228	187	552	- 융자사업	453	130	1,768
- 융자이자회수	35	38	71	○ 기금운영비	29	27	56
- 경상이전수입	56	13	39	- 기금관리비	1	1	2
				- 사업운영비	28	26	54
○ 정부내부수입	8,750	1,044	7,000	○ 정부내부지출	9,306	1,086	5,321
- 일반회계전입	-	-	3,000	- 공자예탁	-	-	-
- ○○특별회계전입	-	-	-	- 공자예수원금상환	8,200	-	4,000
- 공자예탁원금회수	-	-	-	- 공자예수이자상환	1,106	1,086	1,321
- 공자예탁이자회수	-	-	-				
- 공자기금예수금	8,750	1,044	4,000	○ 차입금원금상환	-	-	-
				- 환은차입원금상환	-	-	-
○ 차입금	-	-	-	- 통화금융기관원금상환	-	-	-
- 한국은행차입	-	-	-	- 비통화금융기관원금상환	-	-	-
- 예금은행차입	-	-	-	- 기타민간차입원금상환	-	-	-
- 비통화금융기관차입	-	-	-	- 해외차관원금상환	-	-	-
- 기타민간차입	-	-	-	○ 차입금이자상환	-	-	-
- 해외차관	-	-	-				
○ 기타여유자금회수	10,042	9,336	8,253	○ 기타여유자금운용	9,336	9,410	701
- 한국은행회수	-	-	-	- 환은예치	-	-	-
- 예금은행회수	-	-	-	- 통화금융기관예치	5,030	4,866	424
- 통화금융기관회수	7,833	5,030	4,952	- 비통화금융기관예치	4,306	4,544	277
- 비통화금융기관회수	2,209	4,306	3,301	- 국채매입	-	-	-
- 기타민간회수	-	-	-	- 국채외채권매입	-	-	-
- 전년도이월금	-	-	-	- 주식매입	-	-	-
				- 기타민간예치	-	-	-
				▪ 기타유가증권매입	-	-	-
				▪ 기타	-	-	-

(2) 사업별 지원 현황

<경상사업>

사업명	사업내용	지원대상	실적 및 계획 (당년, 억원)		
			'10	'11	'12
합계			410	297	8,292
○ 남북간인적교류	○ 남북간주민왕래에필요한자금지원	○ 남북왕래주민	-	-	18
○ 사회문화교류	○ 문화,학술,체육행사 소요경비지원	○ 사회문화사업자	21	26	70
○ 이산가족교류	○ 남북당국간 및 민간 이산가족교류지원	○ 남북이산가족	20	1	71
○ 인도적지원	○ 인도적 차원의 대북지원	○ 북한주민	192	102	6,430
○ 교역·경협보험	○ 대북거래에 수반되는 비상위험 보험	○ 대북교역기업	-	44	500
○ 경협기반조성	○ 남북간 교류협력기반 조성	○ 남북한 주민	81	60	532
○ 개성공단기반조성	○ 개성공단 관리/운영 소요자금지원	○ 개성공단지원재단	96	64	671

<용자사업>

사업명	사업내용	용자대상기관 (용자요건)	용자취급 기관
○ 인도적지원(용자)	○ 남북 당국간 합의에 의한 식량차관	○ 북한(조선무역은행)	○ 통일부 (한국수출입은행)
○ 교역·경협 대출	○ 남북교역 및 경협사업의 소요자금 지원	○ 교역·경협기업	
○ 경협기반조성(용자)	○ 남북교류 및 협력사업에 필요한 자금용자	○ 북한(조선무역은행)	
○ 개성공단지원(용자)	○ 개성공단 관리/운영에 필요한 자금용자	○ 개성공단지원재단	
○ 경수로사업	○ 제네바합의에 따른 경수로제공 자금대출	○ 한반도에너지개발기구	

사업명	인수조건			용자규모(억원)			
	대하금리 (년리)	대출금리 (년리)	총상환기간 (거치기간)	'10실적 (년말잔액)	'11실적 (년말잔액)	'12계획	
						신규	잔액
합계				26,806	26,739	1,768	27,999
○ 인도적지원(용자)		1%	30(10)년	7,842	7,842	-	7,842
○ 경협대출		1.9%~5.9%	1(6월)~20(7)년	2,121	1,988	560	2,226
○ 교역대출		1.0%~4.9%	6월5년(1년아내)	328	364	170	372
○ 경협기반조성(용자)		1%	30(10)년	2,219	2,219	821	3,040
○ 개성공단지원(용자)		1%	10(5)년	552	582	217	775
○ 경수로사업		0%	20(3)년	13,744	13,744	-	13,744

3. 기금조성 현황 및 계획

(억원)

		'10(누계)	'11년 실적		'12계획		비고
			당년	누계	당년	누계	
총 조 성	○출연금	43,989	0.02	43,989	3,000	46,989	
	- 정부출연	43,964	-	43,964	3,000	46,964	
	- 민간출연	25	0.02	25	0.4	25	
	○부담금	-	-	-	-	-	
	○차입금	54,408	1,044	55,452	4,000	59,452	
	- 특별회계	-	-	-	-	-	
	- 공공기금	54,408	1,044	55,452	4,000	59,452	
	- 한 은	-	-	-	-	-	
	- 통화금융기관	-	-	-	-	-	
	- 비통화금융기관	-	-	-	-	-	
	- 기타민간	-	-	-	-	-	
	- 부문간차입	-	-	-	-	-	
	- 차 관	-	-	-	-	-	
	○운영수입	6,308	519	6,547	449	6,996	
	- 이자수입	6,009	487	6,496	393	6,889	
	- 재화및용역판매수입	33	17	50	17	67	
	- 기 타	266	15	281	38	319	
	○평가계정	550	214	764	5,957	6,721	
	소 계 (A)	105,255	1,777	107,032	13,406	120,438	
	사 용 액	○경상지출	27,841	297	28,138	8,292	36,430
○정부내부상환		40,714	9,335	50,049	5,321	55,370	
○차입금원금상환		-	-	-	-	-	
○차입금이자상환		-	-	-	-	-	
○기금운영비		198	27	225	56	281	
○평가계정		2,928	135	3,063	13	3,076	
소 계 (B)		71,681	9,794	81,475	13,682	95,157	
순조성액 (A-B)		33,574	△8,017	25,557	△276	25,281	

4. 자산 보유 현황

(억원)

구 분	'10년말(잔액)	'11년말(잔액)	'12년말(추정)
합 계	37,463	37,695	30,075
○ 금융자산	9,538	9,574	701
- 한은예치	-	-	-
- 통화금융기관예치	5,030	4,846	424
- 비통화금융기관예치	4,508	4,728	277
- 국채매입			
- 국채외 채권매입			
- 주식매입			
- 기타 민간예치			
○ 정부내부거래	-	-	-
- 타회계예탁 (○○회계예탁분)			
- 타기금예탁 (공공자금관리기금예탁분)			
- 부문간예탁			
○ 부동산	-	-	-
- 토 지			
- 건 물			
- 기 타			
○ 기타자산(미수수익)	27,925	28,121	29,374

5. 지원체계

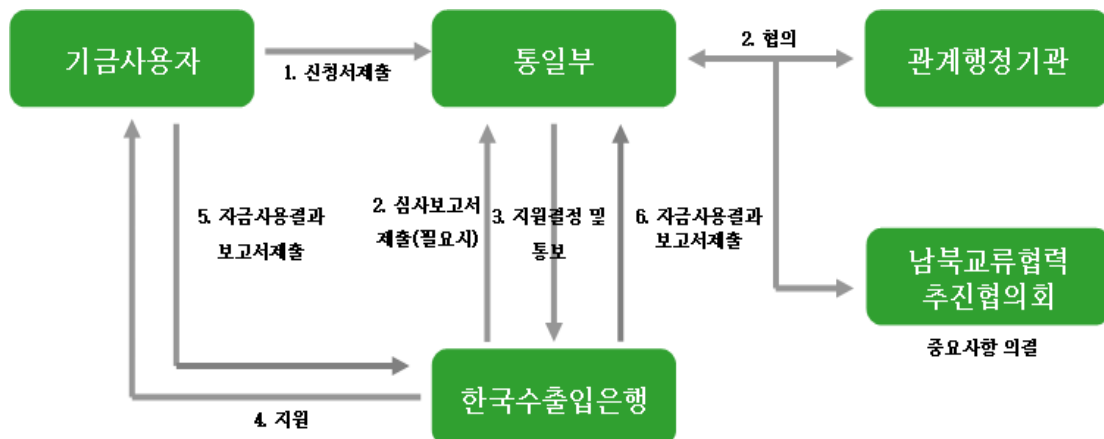

19. 농산물가격안정기금

(Fund for Agricultural Marketing & Price Stabilization)

1. 기금 개요

(1) 설치근거 법률	법률명: 농수산물 유통 및 가격안정에 관한 법률 근거조항: 제54조			
(2) 설치년도	1966년	(3) 운용개시년도	1968년	
(4) 설치목적 및 주요사업	<ul style="list-style-type: none"> ○ 목적 : 농산물의 원활한 수급 및 가격안정 도모와 농산물 유통구조개선 촉진 ○ 주요사업 <ol style="list-style-type: none"> 1. 농산물 가격안정사업(정부비축 및 민간수매) 2. 정부보급중 종자 수매·공급사업 3. 농산물 유통구조개선 촉진 			
(5) 주무부처	농림수산식품부	(6) 관리운영주체	농림수산식품부장관	
(7) 조성재원	<ul style="list-style-type: none"> ○ 제55조(기금의 조성) <ol style="list-style-type: none"> 1. 정부의 출연금 2. 기금운용수익금 3. 농산물 수입이익금 및 다른 법률의 규정에 의해 납입되는 금액 4. 다른 기금으로부터의 출연금 			
(8) 여유자금 운용범위	○ 금융기관 및 연기금 투자폴 예치			
(9) 회계방식	○ 국가회계			
(10) 기금관리방식	직접관리	부서명 :농림수산식품부 유통정책과(Tel : 500-1939)		
	위탁관리	기관명 :한국농수산물유통공사 기금관리팀(Tel : 6300-1161~6)		
		인력규모 : 10명 (본부 10명)		
(11) 위탁 관리시 관리비지급방식	부서운영비지급 방식 (지급규모, 백만원)	‘10실지급	‘11실지급	‘12계획
		825	866	1,678
	대하·대출 금리차 지원방식 (대하: %, 대출: %)	‘10실지급	‘11실지급	‘12계획

2. 기금운용 현황

(1) 기금운용 총괄표

(억원)

수		입			지		출		
항 목	'10실적	'11실적	'12계획	항 목	'10실적	'11실적	'12계획		
합 계	25,587	28,662	26,157	합 계	25,587	28,662	26,157		
○ 자체수입	21,871	23,804	22,826	○ 사업비	20,166	21,643	22,023		
재산수입	517	560	497	경상사업비	7,045	8,156	8,095		
- 정부출자수입	1	-	-	용자사업비	13,121	13,487	13,928		
- 이자수입	516	560	497	○ 기금운영비	577	599	625		
· 여유자금운용 이자수입	172	214	190	인건비	6	6	6		
· 용자이자수입	344	346	307	기타운영비	571	593	619		
경상이전수입	1,440	1,461	1,192	○ 정부내부지출	-	800	-		
- 법정부담금 (농산물수입권공매납입금)	1,029	763	823	타기금예탁 (공공자금관리기금예탁)	-	800	-		
- 기타위탁금 기타경상이전수입	411	698	369	○ 차입금원금상환	-	-	-		
관유물매각대	6,200	7,346	7,140	○ 차입금이자상환	-	-	-		
용자원금회수	13,714	14,437	13,997	○ 여유자금운용	4,844	5,620	3,509		
○ 정부내부수입	-	6	32	한국은행예치	-	-	-		
기금예탁원금회수 (공공자금관리기금예탁금)	-	-	-	통화금융기관예치	3,807	3,300	3,209		
기금예탁이자회수 (공공자금관리기금예탁이자)	-	-	32	비통화금융기관예치	1,037	2,320	300		
○ 차입금	-	-	-						
○ 여유자금회수	3,716	4,852	3,299						
한국은행예치금회수	-	-	-						
통화금융기관예치금회수	3,370	3,807	2,974						
비통화금융기관예치금회수	346	1,045	325						

(2) 사업별 지원 현황

<경상사업>

사업명	사업내용	지원대상	실적 및 계획 (당년, 억원)		
			'10	'11	'12
합 계			7,045	8,156	8,095
○ 농업전문투자조합출자	○ 농업분야 벤처, 경영체 등에 전문적으로 투자하는 투자조합을 결성하여 투자 유치 및 경쟁력 강화	농업전문 투자조합	90	-	-
○ 농식품전문투자펀드출자	○ 농식품산업에 대한 투자를 촉진하고 농림수산물식품경영체의 건전한 성장기반 조성	농업전문 투자펀드	-	500	500
○ 비축지원	○ 농산물의 수급 및 가격안정을 위하여 정부가 저장성 있는 농산물을 수매 또는 수입 비축하여 판매	한국농수산물유통공사	5,339	5,297	5,350
○ 자조금지원	○ 생산자단체의 자발적인 수급조절과 가격안정을 위한 자조금 지원	자조금단체	74	71	80
○ 유통협약·명령제지원	○ 농산물 가격안정을 위한 산지폐기, 품질규제 등 유통협약·명령제 실시	생산자단체	-	74	20
○ 종자수급관리	○ 국민식량의 안정적인 자급기반 확보를 위해 정부보급종을 수매, 정선, 소독하여 전국의 종자수요 농가에 보급	종자생산 농가	613	647	665
○ 저온유통체계구축	○ 신선하고 안전한 농산물 공급을 위한 저온유통 기반조성	생산자단체, 지방자치단체	33	67	42
○ 공영도매시장시설현대화	○ 도매시장 시설 및 장비에 대한 현대화를 통해 물류 및 유통효율화 제고	지방자치단체, 한국농수산물유통공사	-	211	236
○ 농축산물판매촉진	○ 수출물류비 및 안전성 검역 등 수출 인프라 강화 사업을 통해 농식품 수출 확대 및 농가소득 증대 도모	수출업체	-	394	410
○ 거점산지화훼유통센터 건립지원	○ 거점 산지에 화훼전용유통센터 조성으로 유통개선 도모	지방자치단체	-	-	8
○ 농산물브랜드육성	○ 원예사업 경쟁력강화를 위한 주산지 시군 및 생산자단체에 농산물브랜드 사업지원	지방자치단체, 생산자단체	224	158	140
○ 농식품소비산지협력	○ 유통환경 변화에 대응하여 소비자와 산지가 상생할 수 있는 협력체계 구축	한국농수산물유통공사	30	15	-
○ 소비자유통활성화	○ 유통환경 변화에 대응하여 소비자와 산지가 상생할 수 있는 협력체계 구축	한국농수산물유통공사	-	-	20
○ 해외시장개척지원	○ 해외시장에서의 우리 농산물 수출경쟁력 제고 및 수출농업기반 구축	수출업체	279	298	314
○ 한식세계화지원	○ 우리음식 및 식문화의 해외전파로 농식품 수출확대 도모	지방자치단체, 수출업체	187	269	219
○ 식품외식정보분석	○ 식품산업의 현황, 시장동향분석, 통계 등 식품산업 인프라구축 지원	한국농수산물유통공사	21	13	14
○ 전통발효식품육성	○ 전통발효식품, 전통주 세계명품화지원, 식품명인발굴육성	지방자치단체, 한국농수산물유통공사	55	88	77
○ 세계김치연구소 건립	○ 김치연구소 건립 지원	한식연	100	54	-

<용자사업>

사 업 명	사 업 내 용	용자대상기관 (용자요건)	용자취급 기 관
○ 저온유통체계구축	○ 신선하고 안전한 농산물 공급을 위한 저온 유통 기반조성	○ 생산자단체, 일반업체	○ 한국농수산물유통공사
○ 친환경농산물 판매지원	○ 친환경농산물 소비지매장 용자지원	○ 생산자단체, 일반업체	○ 한국농수산물유통공사
○ 공영도매시장 시설현대화	○ 도매시장 시설 및 장비에 대한 현대화를 통해 물류 및 유통효율화 제고	○ 지자체, 서울시농수산물공사	○ 한국농수산물유통공사
○ 산지유통종합자금	○ 산지유통전문조직 등을 생산·유통의 중심체로 육성하고 생산 농산물의 출하를 규모화·규격화하여 유통 능력향상 및 부가가치 제고	○ 생산자단체	○ 농협중앙회, 한국농수산물유통공사
○ 농산물브랜드육성	○ 원예사업 경쟁력강화를 위한 주산지시군에 원예작물브랜드사업지원	○ 브랜드경영체	○ 한국농수산물유통공사
○ 인삼약용작물 계열화지원	○ 인삼 생산·가공·유통 등의 계열화를 통한 고품질 청정인삼 생산 및 유통구조개선으로 품질경쟁력 제고	○ 인삼조합	○ 농협중앙회
○ 소비자유통활성화	○ 농산물 도매시장, 공판장 및 종합유통센터에 출하촉진자금과 생산자단체·민간유통업체 등에 직거래자금을 지원하여 시장 기능의 활성화를 통한 생산자와 소비자를 동시에 보호	○도매시장, 공판장, 종합유통센터, 생산자단체, 소비자단체 등	○ 농협중앙회, 한국농수산물유통공사
○ 농식품소비산지 협력사업	○ 대형소비업체와 산지조직과의 상생협력 추진	○ 농업경영체, 일반업체	○ 농협중앙회, 한국농수산물유통공사
○ 일반보리매입	○ 계약재배 매입자금 지원으로 수급안정 도모	○ 농업경영체	○ 농협중앙회
○ 종자수매공급	○ 주요 식량작물의 고품질 종자 공급	○ 농업경영체	○ 한국농수산물유통공사
○ 운영활성화지원	○ 농산물 수출촉진을 위해 원료구입 및 수출부대비 용자지원	○ 수출업체, 생산자단체	○ 농협중앙회, 한국농수산물유통공사
○ 농식품수출해외 전진기지구축	○ 물류 및 복합 마케팅 등 복합 기능을 갖춘 농식품 해외 전진기지 구축	○ 수출업체	○ 한국농수산물유통공사
○ 식품외식종합자금	○ 식품 외식업체 시설지원, 생산자참여형기업육성, 유기가공식품 우수외식프렌차이즈육성	○ 식품 외식업체	○ 농협중앙회, 한국농수산물유통공사

사 업 명	인 수 조 건			용 자 규 모(억원)			
	대하금리 (년리)	대출금리 (년리)	총상환기간 (거치기간)	'10실적	'11실적	'12계획	
						신규	잔액
합 계				13,121	13,486	13,928	31,090
○ 시설현대화	1.5~2.8	3.0~4.0	10년(3년)	309	505	569	2,257
○ 저온유통체계구축	1.5	3.0	10년(3년)	43	53	29	116
○ 친환경농산물 판매지원	1.5	3.0	5년(2년)	-	-	289	289
○ 공영도매시장 시설현대화	2.8	3.0	10년(3년), 20년(7년)	-	281	314	595
○ 산지유통활성화	0.0~3.0	1.0~3.0	3년	5,228	4,726	4,336	12,224
○ 농산물브랜드육성	1.5	3.0	5년	95	-	-	156
○ 소비자유통활성화	0.0~3.0	0.0~4.0	1년	791	851	877	877
○ 농식품소비자 산지협력사업	1.5~3.0	3.0~4.0	1년	2,081	1,791	660	1,660
○ 일반보리매입	2.8	3.0	1년	-	-	39	39
○ 중자수매공급	1.5	3.0	1년	-	-	93	93
○ 운영활성화지원	1.5~3.0	3.0~4.0	1년	3,619	3,672	3,652	3,652
○ 채소수급안정	0.0	0.0	10년	200	855	1,520	3,997
○ 과일수급안정	0.0	0.0	10년	-	-	-	980
○ 동절기수급안정	0.0	1.5	10년(3년)	-	-	-	4
○ 인삼·약용작물 계열화지원	0.0~2.8	0.0~4.0	1년~5년(2년)	490	427	519	2,439
○ 한식세계화지원	2.5	4.0	5년(2년)	16	-	-	17
○ 농식품수출해외 진진기지구축	0.0	0.0	20년(10년)	-	200	-	200
○ 식품외식 종합자금	1.5~2.5	3.0~4.0	10년(3년)	249	125	1,031	1,329
○ 기타(도매시장 및 무역진흥센 터건설)	0.0~2.8	0.0~3.0	도매 : 10년(4년) 센터 : 20년(6년)	-	-	-	166

3. 기금조성 현황 및 계획

(억원)

		'10(누계)	'11년 실적		'12계획		비 고
			당 년	누 계	당 년	누 계	
총 조 성	○ 출연금	1,656	-	1,656	-	1,656	
	- 정부출연	1,656	-	1,656	-	1,656	
	- 민간출연						
	○ 부담금	7,793	764	8,557	824	9,381	수입권공매
	○ 차입금	3,077	-	3,077	-	3,077	
	- 예금은행						
	- 한국은행						
	- 기금						
	- 특별회계	3,077	-	3,077	-	3,077	
	- 비통화금융기관						
- 기타 민간 (국공채)							
○ 운용수입	117,435	8,495	125,930	7,711	133,641		
- 재화및용역판매수입	-	-	-	-	-		
- 자산매각수입	102,688	7,279	109,967	7,139	117,106		
- 정부내부이자수입	16	16	32	32	64	공자기금예탁이자	
- 민간이자수입	9,480	1,072	10,552	496	11,048		
- 기타	5,251	128	5,379	44	5,423		
○ 평가계정	35	1,895	1,930	-	1,930		
소 계 (A)	129,996	11,154	141,150	8,535	149,685		
사 용 액	○ 경상 및 자본지출	78,847	8,754	87,601	8,157	95,758	
	○ 정부내부상환	4,003	-	4,003	-	4,003	
	○ 차입금원금상환	-	-	-	-	-	
	○ 기금운영비	7,583	624	8,207	625	8,832	
	소 계 (B)	90,433	9,378	99,811	8,782	108,593	
순조성액 (A-B)		39,563	1,776	41,339	△247	41,092	

4. 자산 보유 현황

(억원)

구 분	'10년말(잔액)	'11년말(잔액)	'12년말(추정)
합 계	39,979	41,651	41,977
○ 금융자산	4,844	5,620	3,509
- 한은예치	-	-	-
- 통화금융기관예치	3,807	3,300	3,209
- 비통화금융기관예치	1,037	2,320	300
- 국채매입			
- 국채외 채권매입			
- 주식매입			
- 기타 민간예치			
○ 정부내부거래	-	-	-
- 타회계예탁			
- 타기금예탁	-	-	-
(공공자금관리기금예탁분)			
- 부문간예탁			
○ 부동산	669	2,450	2,397
- 토 지	231	2,000	2,000
- 건 물	333	386	352
- 기 타	105	64	45
○ 기타자산(미수수익 등)	34,466	32,781	36,071

5. 지원체계

- 정부비축사업
 - 비축농산물 구매

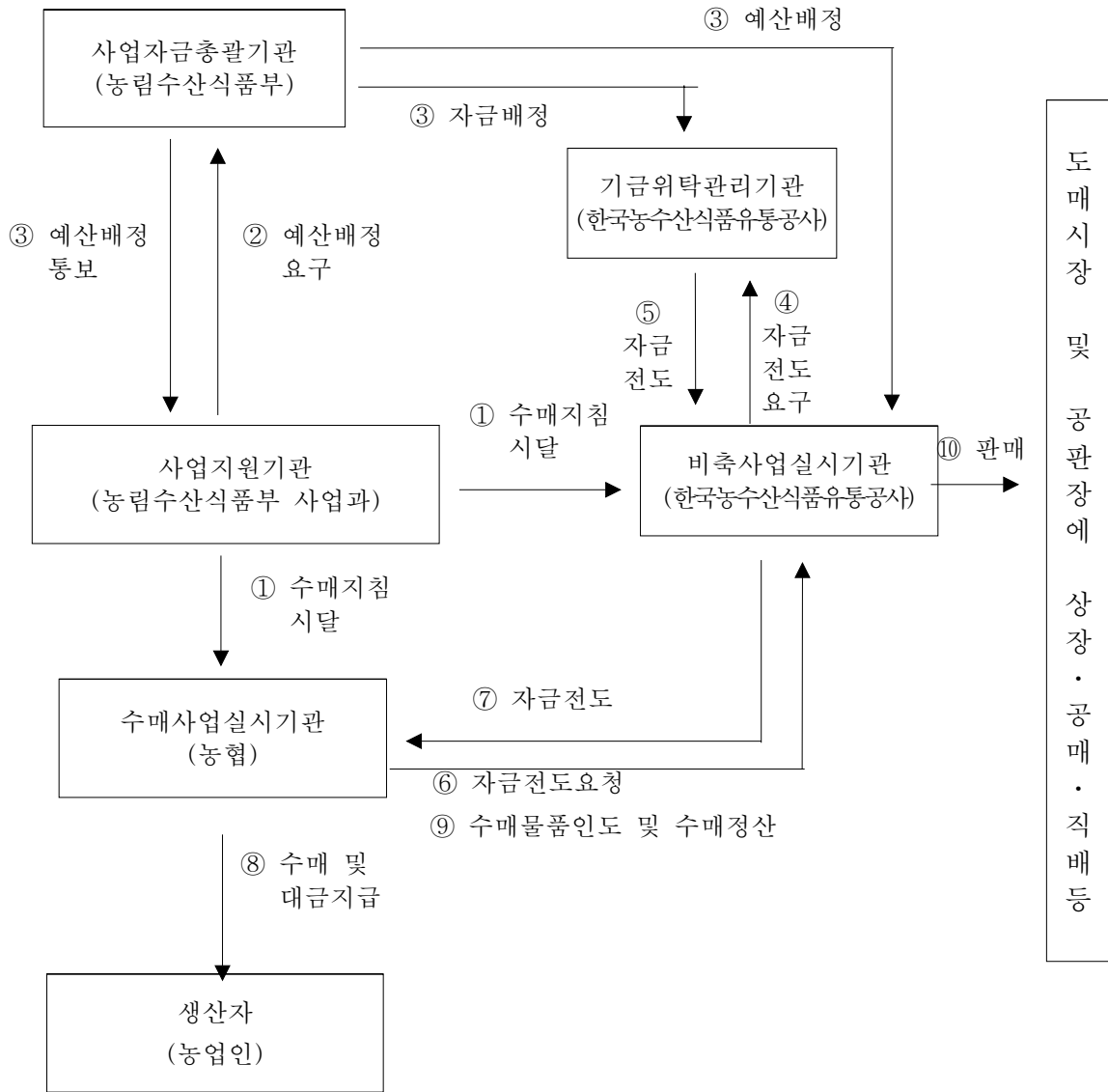

○ 비축농산물 수입

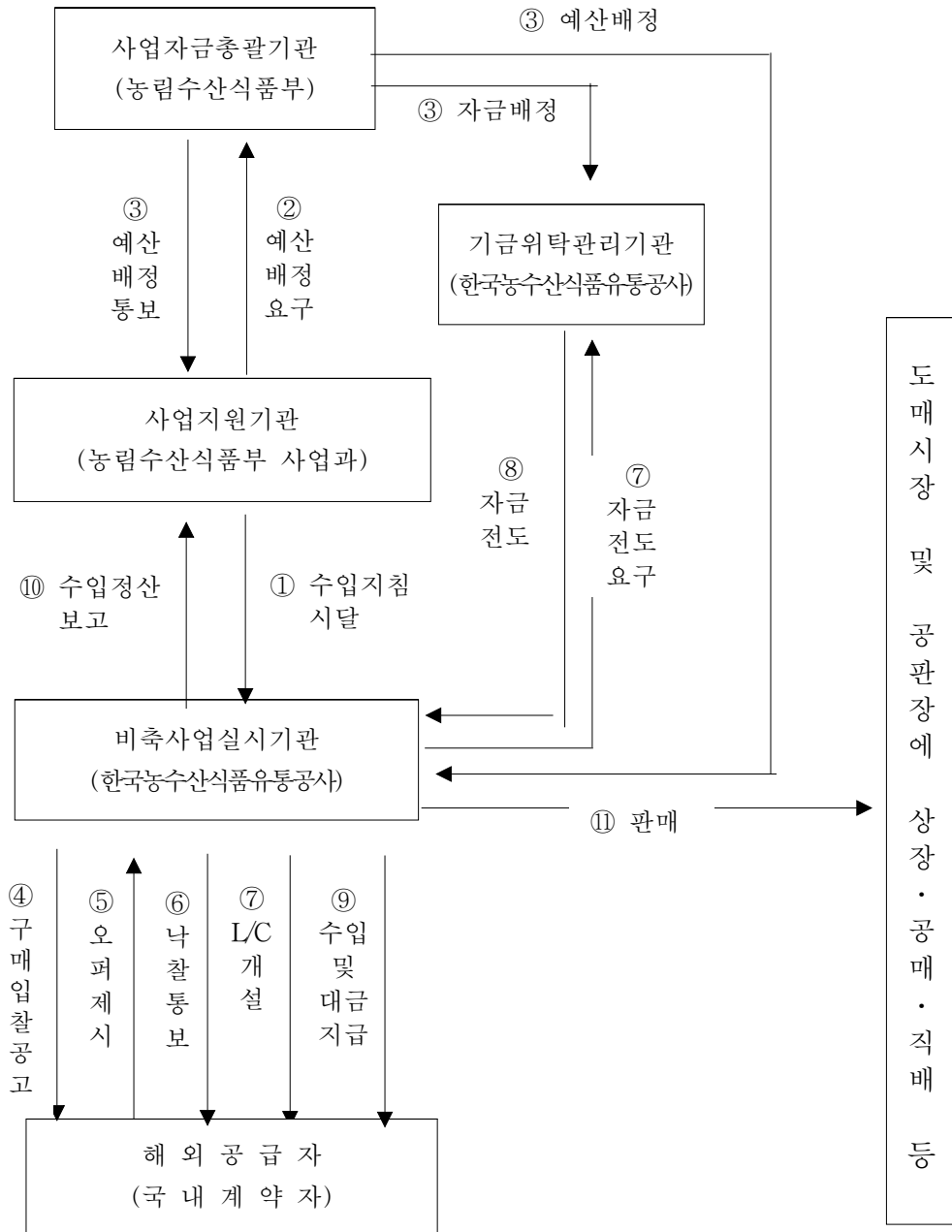

□ 용자사업

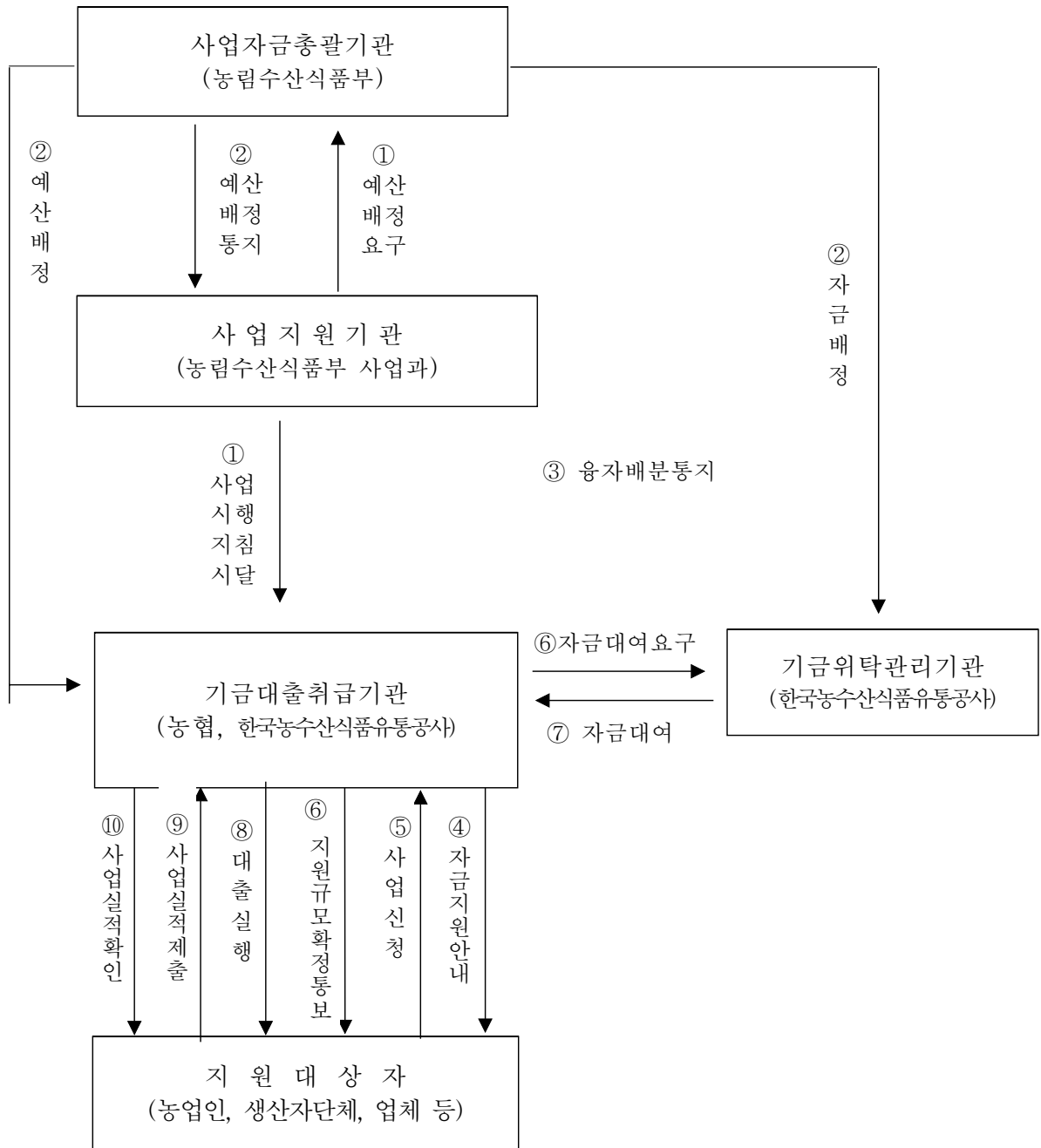

20. 농어업재해재보험기금

(Reinsurance Fund for Agriculture and Fisheries)

1. 기금 개요

(1) 설치근거 법률	법률명 : 농어업재해보험법		근거조항 : 제21조		
(2) 설치년도	2005년	(3) 운용개시년도	2005년		
(4) 설치목적 및 주요사업	<ul style="list-style-type: none"> ○ 목적 : 거대 자연재해로 인하여 발생하는 농어업 피해에 따른 손해를 보상하기 위한 농어업재해보험 운영위험의 일부를 국가가 인수하여 농어업인의 경영안정 도모 ○ 주요사업 <ul style="list-style-type: none"> - 농어업재해보험의 국가재보험금 지급 				
(5) 주무부처	농림수산식품부	(6) 관리운용주체	농림수산식품부장관		
(7) 조성재원	<ul style="list-style-type: none"> ○ 법 제22조(기금의 조성) <ol style="list-style-type: none"> 1. 법제20조제2항제1호에 따라 받은 재보험료 2. 정부, 정부 외의 자 및 다른 기금으로부터 받은 출연금 3. 재보험금의 회수 자금 4. 기금의 운용수익금과 그 밖의 수입금 5. 제2항에 따른 차입금 				
(8) 여유자금 운용범위	○ 금융기관 및 연기금 투자폴 예치				
(9) 회계방식	○ 국가회계				
(10) 기금관리방식	직접관리	부서명 : 재해보험팀 (Tel : 500-1610)			
	위탁관리	기관명 : 농업정책자금관리단 (Tel : 3775-6716)			
		인력규모 : 5 명(본부 5 명, 일선기관 명)			
(11) 위탁 관리시 관리비지급방식	부서운영비지급 방식 (지급규모, 백만원)	‘10실지급	‘11실지급	‘12계획	
		565	559	651	
	대하·대출 금리차 지원방식 (대하: %, 대출: %)	‘10실지급	‘11실지급	‘12계획	
		-	-	-	

2. 기금운용 현황

(1) 기금운용 총괄표

(억원)

수 입 (조 달)				지 출			
항 목	'10실적	'11실적	'12계획	항 목	'10실적	'11실적	'12계획
합 계	1,728	1,889	2,629	합 계	1,728	1,889	2,629
○ 자체수입	114	127	186	○ 사업비	29	238	80
이자수입	63	63	98	경상사업비	29	238	80
재보험료수입	50	63	88	융자사업비	-	-	-
기타경상이전수입	1	1	-	○ 기금운영비	5	6	7
○ 정부내부수입	350	68	350	인건비	3	3	4
농특회계진입	350	68	350	기타운영비	2	3	3
○ 차입금	-	-	-	○ 정부내부지출	-	-	-
○ 여유자금회수	1,264	1,694	2,093	○ 차입금원금상환	-	-	-
통화금융기관회수	1,022	1,332	2,093	○ 차입금이자상환	-	-	-
비통화금융기관회수	242	362	-	○ 여유자금운용	1,694	1,645	2,542
				통화금융기관예치	1,332	1,582	2,048
				비통화금융기관예치	362	63	494

(2) 사업별 지원 현황

<경상사업>

사업명	사업내용	지원대상	실적 및 계획 (당년, 억원)		
			'10	'11	'12
합계			29	238	80
○ 재보험금 지급	○ 거대재해시 재보험금 지급 - 손해율(농작물180%, 양식수산물 140%) 초과시 재보험금 지급	재해보험사업자	29	238	80

<자본지출>

사업명	사업내용	실적 및 계획 (당년, 억원)		
		'10	'11	'12
합계				
< 해당 없음 >				

<융자사업>

사업명	사업내용	융자대상기관 (융자요건)	융자취급 기관
합계			
< 해당 없음 >			

사업명	인수조건			융자규모(억원)			
	대하금리 (년리)	대출금리 (년리)	총상환기간 ¹⁾ (거치기간)	'10실적 (년말잔액)	'11실적 (년말잔액)	'12계획	
						신규	잔액
합계							
< 해당 없음 >							

3. 기금조성 현황 및 계획

(억원)

		'10(누계)	'11년 실적		'12계획		비 고
			당 년	누 계	당 년	누 계	
총 조 성	○출연금	1,310	68	1,378	350	1,728	
	- 정부출연	1,310	68	1,378	350	1,728	
	- 민간출연	-	-	-	-	-	
	○부담금	-	-	-	-	-	
	○차입금	-	-	-	-	-	
	- 특별회계	-	-	-	-	-	
	- 공공기금	-	-	-	-	-	
	- 한 은	-	-	-	-	-	
	- 통화금융기관	-	-	-	-	-	
	- 비통화금융기관	-	-	-	-	-	
	- 기타민간	-	-	-	-	-	
	- 부문간차입	-	-	-	-	-	
	- 차 관	-	-	-	-	-	
	○운영수입	446	125	571	186	757	
	- 이자수입	230	62	292	98	390	
	- 재화및용역판매수입	216	63	279	88	367	
	- 기 타	-	-	-	-	-	
	○평가계정	6	1	7	-	7	-
	소 계 (A)	1,762	194	1,956	536	2,492	
사 용 액	○경상지출	38	238	276	80	356	
	○정부내부상환	-	-	-	-	-	-
	○차입금원금상환	-	-	-	-	-	-
	○차입금이자상환	-	-	-	-	-	-
	○기금운영비	22	4	26	7	33	
	○평가계정	-	-	-	-	-	-
	소 계 (B)	60	242	302	87	389	
순조성액 (A-B)	1,702	△48	1,654	449	2,103		

4. 자산 보유 현황

(억원)

구 분	'10년말(잔액)	'11년말(잔액)	'12년말(추정)
합 계	1,702	1,654	2,103
○ 금융자산	1,694	1,645	2,103
- 한은예치	-	-	-
- 통화금융기관예치	1,332	1,582	1,682
- 비통화금융기관예치	362	63	421
- 국채매입	-	-	-
- 국채외 채권매입	-	-	-
- 주식매입	-	-	-
- 기타 민간예치	-	-	-
○ 정부내부거래	-	-	-
- 타회계예탁	-	-	-
- 타기금예탁 (공공자금관리기금예탁분)	-	-	-
- 부문간예탁	-	-	-
○ 부동산	-	-	-
- 토 지	-	-	-
- 건 물	-	-	-
- 기 타	-	-	-
○ 기타자산(미수수익)	8	9	

5. 지원체계

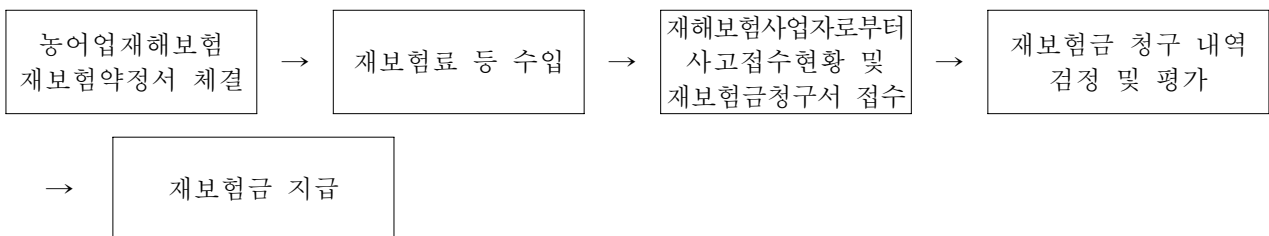

※ 국가재보험 운영체계(flow) : 붙임1 참조

(붙임 1)

국가재보험 운영체계

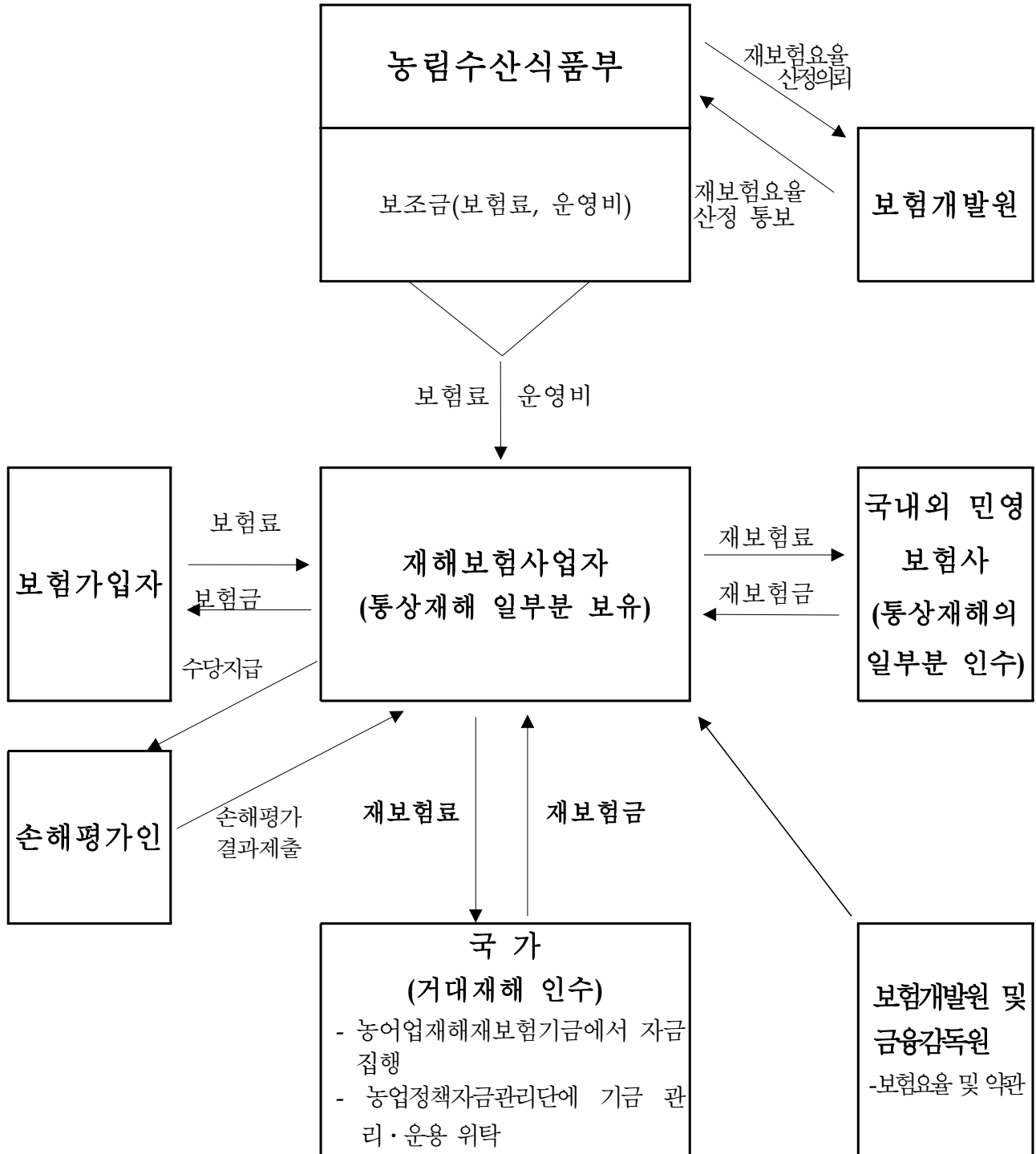

21. 농 지 관 리 기 금

(Farmland Management Fund)

1. 기금 개요

(1) 설치근거 법률	법률명 : 한국농어촌공사 및 농지관리기금법			근거조항 : 제31조	
(2) 설치년도	1981년	(3) 운용개시년도	1981년		
(4) 설치목적 및 주요사업	<ul style="list-style-type: none"> ○ 목적 : 영농규모적정화, 농지의 집산화, 농지의 조성 및 농지의 효율적 관리와 해외농업개발에 필요한 자금의 조달·공급 ○ 주요사업 <ol style="list-style-type: none"> 1. 농지은행사업(경영회생지원 농지매입사업, 농지규모화사업, 농지매입비축사업, 농지연금사업) 2. 대단위농업개발사업(농지조성사업] 3. 해외농업개발사업 4. 농지재개발사업, 농지제도, 농지의 보전·이용 및 관리 등에 관한 조사·시험·연구 및 홍보사업 등 				
(5) 주무부처	농림수산식품부	(6) 관리운용주체	농림수산식품부장관		
(7) 조성재원	<ul style="list-style-type: none"> ○ 법 제32조(기금의조성) 기금은 다음 각 호의 재원으로 조성한다. 1. 정부출연금 2. 제33조에 따른 차입금 3. 「공공자금관리기금법」에 따른 공공자금관리기금으로부터의 예수금 4. 「농지법」 제38조에 따른 농지관리부담금 납입금 5. 다른 기금으로부터의 출연금 6. 「농어촌정비법」 제14조제4항에 따라 조성된 재산의 매각 대금, 임대료 및 일시사용료 7. 기금운용수익금 8. 기금을 투입하여 발생한 해외농업개발 수익금 				
(8) 여유자금 운용범위	<ol style="list-style-type: none"> 1. 금융기관에 예치 2. 다른 기금으로 위탁 3. 자본시장과 금융투자업에 관한 법률 제4조에 따른 증권의 매입 				
(9) 회계방식	○ 국가회계				
(10) 기금관리방식	직접관리	부서명 : 농림수산식품부 농지과 (Tel : 02-500-1716)			
	위탁관리	기관명 : 한국농어촌공사 기금관리처 (Tel : 031-420-3401)			
		인력규모 : 13명 (한국농촌공사 기금관리처 13명)			
(11) 위탁관리시 관리비지급방식	부서운영비지급 방식 (지급규모, 백만원)	'10실지급 1,143	'11실지급 2,086	'12계획 1,539	
	대하·대출 금리차 지원방식 (대하 : %, 대출 : %)	'08실지급	'09실지급	'10계획	

2. 기금운용 현황

(1) 기금운용 총괄표

(억원)

수		입			지		출		
항 목	'10실적	'11실적	'12계획	항 목	'10실적	'11실적	'12계획		
합 계	26,527	18,592	16,645	합 계	26,527	18,592	16,645		
○ 자체수입	13,957	12,719	10,940	○ 사 업 비	8,065	7,964	8,933		
- 관유물대여료	46	63	95	- 경상사업비	136	37	86		
- 기타이자수입및재산수입	896	811	616	- 투자사업비(자본지출)	2,451	2,019	2,573		
- 기타경상이전수입(법정부담금)	8,926	7,809	6,689	- 용자사업비	5,478	5,908	6,274		
- 채고자산매각대	603	755	358	○ 기금운영비	511	579	575		
- 용자원금회수	3,486	3,281	3,182	- 인건비	8	9	10		
				- 기타운영비	503	570	565		
○ 정부내부수입	380	-	112	○ 정부내부지출	12,079	416	5,000		
- 일반회계전입금	380	-	-	- 공자기금예수원금상환	11,855	415	-		
- 공자기금예탁이자	-	-	112	- 공자기금예수이자상환	224	1	-		
				- 공자기금예탁	-	-	5,000		
○ 여유자금회수	12,190	5,873	5,593	○ 여유자금운용	5,872	9,633	2,137		
- 금융기관예치금회수	12,190	5,873	5,593	- 금융기관예치	5,872	9,633	2,137		

* 법정부담금 : 농지보전부담금

(2) 사업별 지원 현황

<경상사업>

사업명	사업내용	지원대상	실적 및 계획 (당년, 억원)		
			'10실적	'11실적	'12계획
합계			136	37	86
○ 해외농업개발(보조)	○ 해외농업환경조사, 전문가지원, 정보수집·제공, 사업분석 및 평가 등 해외농업개발사업 지원체계 구축	사업시행자 (한국농어촌공사)	27	20	20
○ 농지종합정보화	○ 농지분야 지리정보체계 구축을 위한 농업진흥지역 등 DB 변동자료 관리 및 농지종합·농림지리정보시스템 구축·운영 등	사업시행자 (한국농어촌공사)	18	17	17
○ 간척농지활용지원 ('11년 신규)	○ 간척농지에 생산·가공·유통 및 연구시설 등이 결집된 대규모 첨단농업·생명산업단지 조성	사업시행자 (한국농어촌공사)	-	-	49
○ 농지연금(보조)	○ '11년 농지연금사업의 본격수행을 위한 상품모형설계 및 시스템개발 등 농지연금 운영시스템 구축	사업시행자 (한국농어촌공사)	22	-	-
○ 담수호수질개선시험조사	○ 간척사업으로 조성된 담수호의 수질개선을 위하여 자연정화기법인 인공습지·침강지 등을 현장에 적용하여 정화효율 측정·분석을 통해 담수호수질개선기법 개발 및 자연정화시설의 조성방안 마련	사업시행자 (한국농어촌공사)	3	-	-
○ 영농여건불리농지 자원조사 ('10년 단년사업)	○ 농지이용규제 완화의 후속조치로 영농여건 불리농지 지정·고시를 위해 전국의 농지를 대상으로 영농여건불리농지 여부 조사	사업시행자 (한국농어촌공사)	66	-	-

<투자사업(자본지출)>

사업명	사업내용	지원대상	실적 및 계획 (당년, 억원)		
			'10실적	'11실적	'12계획
○ 대단위농업개발	○ 서남해안에 산재되어 있는 간척지를 집단화된 우량농지와 담수호로 개발하여 농업생산기반구조를 개선하고 농업의 경쟁력 제고 ○ 방조제 축조 또는 내부간척을 통해 집단화된 우량농지와 수자원을 확보함으로써 농업 경쟁력 제고 및 배후농지의 상습적인 침수해소 등 효과를 거양 ○ '12년 사업지구 : 화옹, 영산강 3-1, 영산강 3-2, 시화, 새만금(내부개발)	사업시행자 (한국농어촌공사, 지자체)	2,451	2,019	2,573

<용자사업>

사 업 명	사 업 내 용	용자대상기관 (용자요건)	용자취급 기 관
○ 경영회생지원 농지매입사업	- 부채, 자연재해 등으로 일시적 경영 위기에 처한 농가의 소유농지를 농지 은행이 매입하고, 그 매각대금으로 부채를 상환하도록 한 후 경영정상화 지원(매입농지는 해당 농가에 장기 임대하고 환매권을 보장)	- 경영위기 농업인 및 농업법인 - 임대기간 : 7년(경영실태평가 후 3년 이내에서 연장가능) - 임대료 : 매입가격의 1% 이내 에서 농지가격에 따라 차등 적용	한국농어촌공사
○ 농지매입비축사업	- 고령은퇴, 이농·전업 농업인의 농지 를 농지은행이 매입하여 전업농 등 에게 장기 임대함으로써 농지시장 안정 및 농지이용 효율화	- 고령은퇴·이농희망농가 - 임대기간 : 5년 - 임대료 : 주변시세 등을 감안 하여 임차인과 합의 결정	한국농어촌공사
○ 농지연금	- 농지를 소유하고 있으나 일정한 소득이 없는 고령농에게 농지를 담보로 매월 생활비를 연금형식으로 지급하여 노후생활안정 지원	- 65세 이상 고령 농업인 - 사망 등 연금지급종료 사유 발생시 담보농지를 처분 하여 일시 상환, 4.0%	한국농어촌공사
○ 농지규모화사업 - 농지매매사업	- 비농가, 전업·은퇴 농가의 소유 농지를 매입하여 이를 전업농육성대상자 등에게 매도	- 전업농 등 농업인 - 15~30년 균분상환, 체증 또는 거치식 상환, 2.0%	한국농어촌공사
- 농지임대차사업	- 전업·은퇴 또는 영농규모를 축소하는 농가 및 농업법인 소유의 농지를 장기 임차하여 이를 전업농육성대상자 등에게 장기 임대	- 전업농 등 농업인 - 5~10년 균분상환, 무이자	한국농어촌공사
- 농지교환분합사업	- 농업인간 집단화를 위한 농지교환분합 신청시 농지교환에 따른 농지가격 차액 지원	- 전업농 등 농업인 - 10년내 균분상환, 2.0%	한국농어촌공사
○ 해외농업개발	- 곡물자원의 안정적 확보 등을 위한 민간기업의 해외진출 지원(농기계, 창고시설, 저장·가공 등 유통시설 설치 등 지원)	- 해외농업개발 사업자 - 5년거치 10년상환, 2.0%	한국농어촌공사

사업명	인수조건			용자규모(억원)			
	대하금리 (년리)	대출금리 (년리)	총상환기간 ¹⁾ (거치기간)	'10실적 (년말잔액)	'11실적 (년말잔액)	'12계획	
						신규	잔액
○ 농지구모화사업				2,118 (22,082)	1,611 (20,483)	1,684	18,985
- 농지매매사업	-	2.0 ²⁾	15~30	1,507 (18,022)	1,305 (17,229)	1,369	16,379
- 농지임대차사업	-	-	5~10	600 (3,889)	300 (3,145)	300	2,530
- 농지교환분합사업	-	2.0 ²⁾	10년 이내	11 (98)	6 (79)	15	73
- 농지구입자금 지원사업		2.0 ²⁾	18(2)	- (73)	- (30)	-	3
○ 해외농업개발	-	2.0 ³⁾	10(5) ³⁾	210 (384)	252 (581)	300	881

1) 총상환기간 = 거치기간 + 상환기간이며, 거치기간은 괄호안에 별도 기재

2) '06.1.1부터 농지매매, 농지교환·분합 및 농지구입자금지원사업의 금리를 3.0%에서 2.0%로 인하

3) 해외농업개발사업 용자조건을 연리 1.5%, 5/10년거치 3년상환에서 '10년부터 연리 2%, 3년거치 7년상환으로 변경, 상환기간은 '12년부터 5년거치 10년상환으로 변경

사업명	매입 대상	매입 및 환매가격	임대기간	임대료	용자규모(억원)			
					'10실적 (년말잔액)	'11실적 (년말잔액)	'12계획	
							신규	잔액
○ 경영회생지원 농지매입사업	농지 (논, 밭, 과수원), 농업용 시설	감정 평가 금액	7년 (경영실태 평가후 3년 이내에서 연장가능)	매입가격의 1% 이내에서 농지가격에 따라 차등 적용	2,400 (6,576)	2,400 (8,916)	2,600	11,516
○ 농지매입비축사업	농업진흥 지역내 농지 (논, 밭, 과수원)	감정평가 금액(단, 매수청구 농지는 공시지가 적용)	5년	주변 시세 등을 감안하여 입차 인과 합의 결정	750 (750)	1,573 (2,322)	1,500	3,822

사업명	지원대상	상환기간	용자규모(억원)			
			'10실적 (년말잔액)	'11실적 (년말잔액)	'12계획	
					신규	잔액
○ 농지연금	부부 모두 65세이상, 영농경력 5년이상, 소유농지 총 면적 3만㎡이하 농업인	- (약정해지 사유 발생시 담보농지를 처분하여 일시 상환)	- (-)	72 (70)	190	260

3. 기금조성 현황 및 계획

(억원)

		'10누계)	'11년 실적		'12계획	
			당년	누계	당년	누계
조 성 액	○ 출연금(정부출연)	17,004	-	17,004	-	17,004
	○ 부담금	83,444	7,809	91,253	6,689	97,942
	○ 차입금	61,739	-	61,739	-	61,739
	- 기금	8,362	-	8,362	-	8,362
	- 특별회계	53,377	-	53,377	-	53,377
	○ 운용수익	22,373	1,629	24,002	1,180	25,182
	- 자산매각수입	6,667	755	7,422	357	7,779
	- 정부내부이자수입	588	-	588	112	700
	- 민간이자수입	12,426	811	13,237	598	13,835
	- 기타	2,692	63	2,755	95	2,850
소 계 (A)		184,560	9,438	193,998	7,852	201,850
사 용 액	○ 정상지출 및 자본지출	57,073	2,056	59,129	2,659	61,788
	○ 정부내부상환	84,200	416	84,616	-	84,616
	○ 차입금원금상환	-	-	-	-	-
	○ 사업운영비	7,414	558	7,972	560	8,532
	○ 기금관리비	174	21	195	15	210
소 계 (B)		148,861	3,051	151,912	3,234	155,146
순 조성액 (A-B)		35,699	6,387	42,086	4,618	46,704

4. 자산 보유 현황

(억원)

구 분	'10년말(잔액)	'11년말(잔액)	'12년말(추정)
합 계	65,335	72,635	73,903
○ 금융자산	34,457	40,197	39,360
- 금융기관예치	5,873	9,633	2,137
- 기타민간용자 등	28,584	30,564	37,223
○ 정부내부거래	-	-	5,000
○ 부동산	-	5,082	5,082
○ 기타자산	30,878	27,356	24,461
- 채고자산	22,618	3,781	3,781
- 매출채권	4,197	3,768	3,488
- 기 타	4,063	19,807	17,192

5. 지원체계

< 사업비 집행절차 개요 >

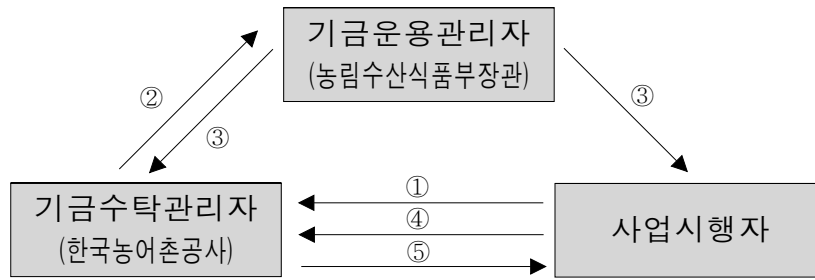

※ 범 례

- ① 사업운영계획 및 월별사업자금요구서 제출 ② 월별·분기별 수입 및 지출계획서(안) 제출
- ③ 월별·분기별 수입지출계획서 확정 통보 ④ 자금교부신청 ⑤ 자금교부

< 사업별 지원절차 >

① 용자사업

※ 용자금 지원절차

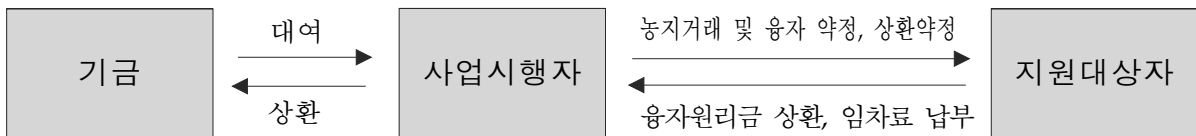

- 농지규모화사업(농지매매, 농지임대차, 농지교환·분합사업)

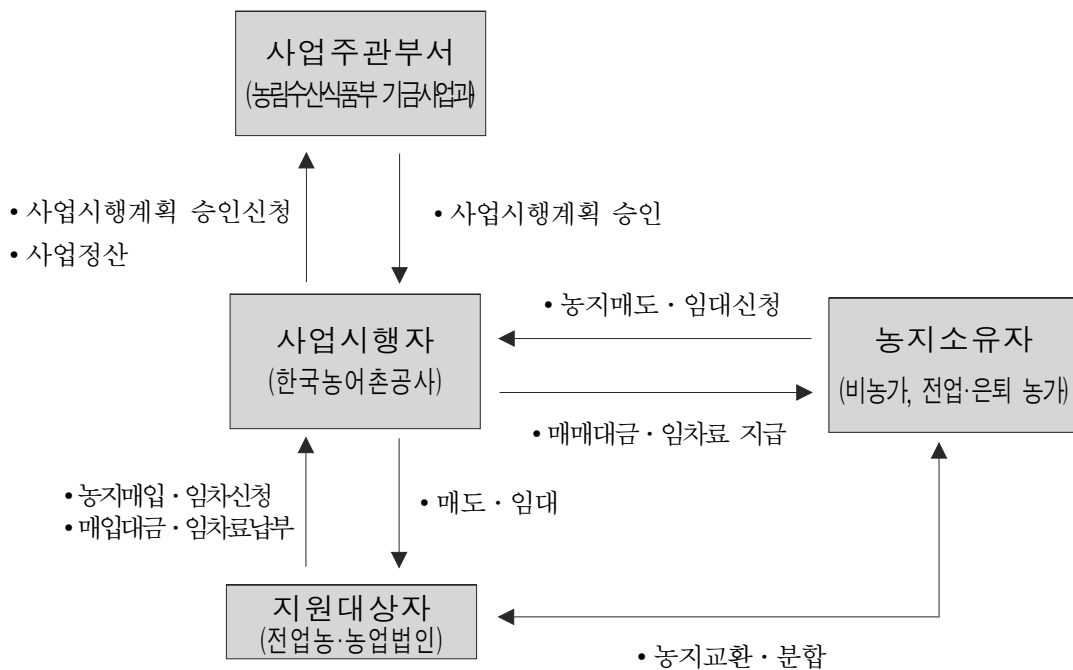

- 경영회생지원 농지매입사업

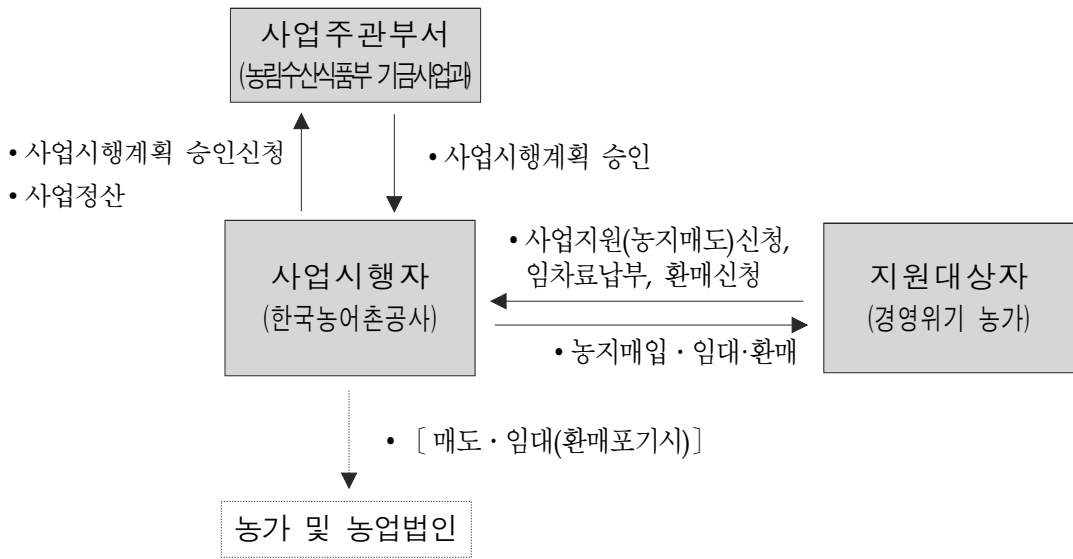

- 농지매입비축사업

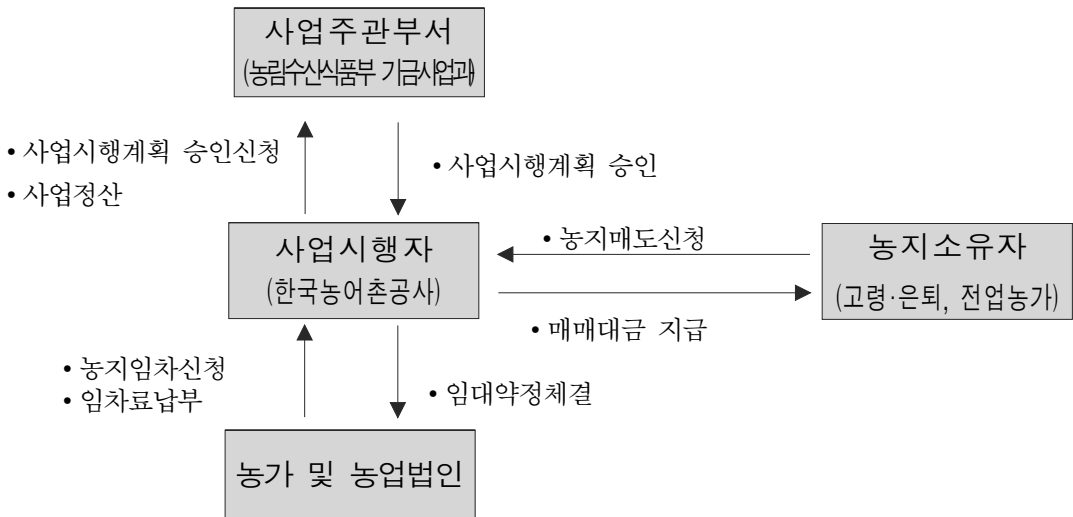

- 농지연금

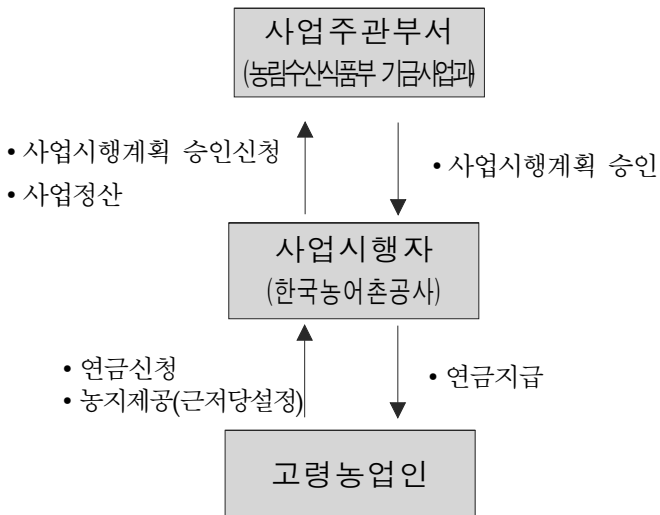

- 해외농업개발사업

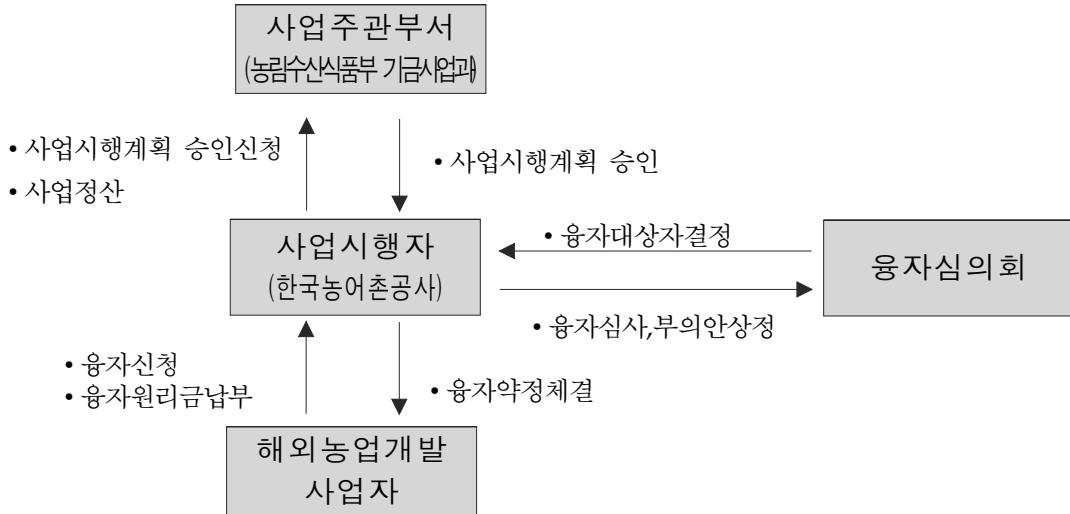

② 투자사업(자본지출)

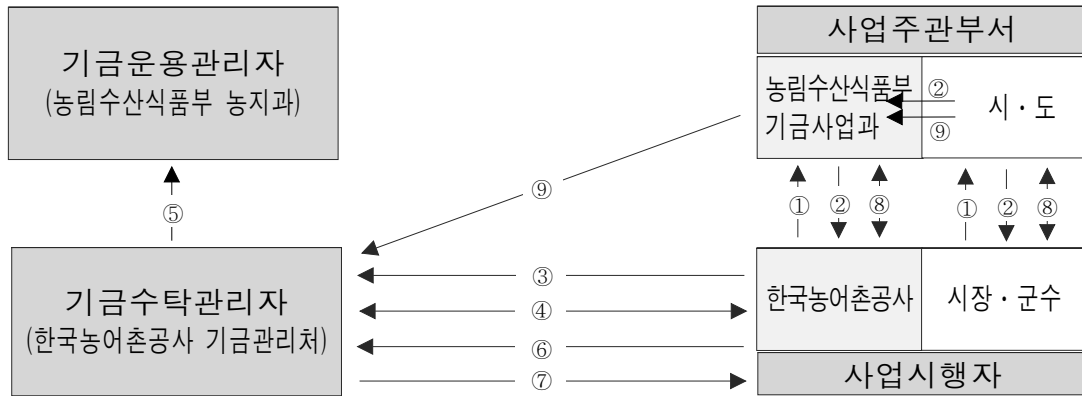

※ 범례

- ① 사업시행계획 승인 신청 ② 사업시행계획 승인 통보 ③ 사업시행계획 승인 내역 제출
- ④ 자금지원계약 체결 ⑤ 자금지원계약 체결 통보 ⑥ 월별 자금청구
- ⑦ 월별 자금교부 ⑧ 사업정산 ⑨ 사업정산내역 통보

③ 경상사업

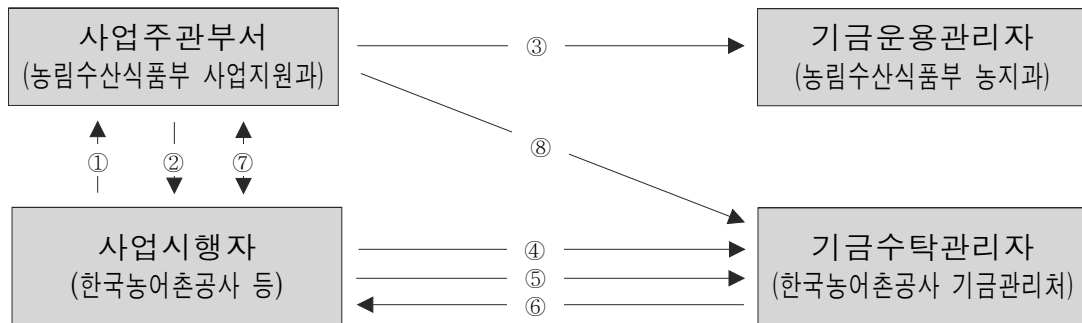

※ 범례

- ① 사업시행계획 승인 신청(보조금 교부 신청) ② 사업시행계획 승인(보조금 교부 결정)
- ③ 사업시행계획 승인 및 보조금 교부결정내역 통보 ④ 사업시행계획 승인내역 제출
- ⑤ 월별 자금청구 ⑥ 월별 자금교부 ⑦ 사업정산 ⑧ 사업정산내역

22. 대외경제협력기금

(Economic Development Cooperation Fund)

1. 기금 개요

(1) 설치근거 법률	법률명: 대외경제협력기금법 제 3조			
(2) 설치년도	1986 년	(3) 운용개시년도	1987 년	
(4) 설치목적 및 주요사업	<ul style="list-style-type: none"> ○ 목적 : 개도국의 산업발전 및 경제안정을 지원하고 우리나라와의 경제교류를 증진하는 등 대외경제협력을 촉진하기 위함 ○ 주요사업 : 개발사업차관 등 개도국차관 지원 			
(5) 주무부처	기획재정부	(6) 관리운용주체	기획재정부 (위탁운용: 한국수출입은행)	
(7) 조성재원	<ul style="list-style-type: none"> ○ 법 제4조(기금의재원) 1. 정부출연금 2. 정부투자기관 또는 경제단체의 출연금 3. 다른 기금으로부터의 출연금 4. 제5조의 규정에 의한 장기차입금 5. 공공자금관리기금법에 의한 공공자금관리기금으로부터의 예수금 6. 운용수익금 			
(8) 여유자금 운용범위	<ul style="list-style-type: none"> 1. 국채·공채 기타 유가증권의 매입 2. 공공자금관리기금에의 예탁 3. 금융기관에의 예치 또는 단기대여 			
(9) 회계방식	○ 국가회계기준			
(10) 기금관리방식	직접관리	부서명 : 기획재정부 개발협력과 (Tel : 2150-7712)		
	위탁관리	기관명 : 한국수출입은행 경협기획실 (Tel : 3779-6607)		
		인력규모 : 85명(본부 85명, 일선기관 -명) ('11. 4월)		
(11) 위탁 관리시 관리비지급방식	부서운영비지급 방식 (지급규모, 백만원)	'10실지급	'11실지급	'12계획
		4,656	5,918	8,520
	대하·대출 금리차 지원방식 (대하: %, 대출: %)	'10실지급	'11실지급	'12계획
		-	-	-

2. 기금운용 현황

(1) 기금운용 총괄표

(억원)

수 입 (조 달)				지 출			
항 목	'10실적	'11실적	'12계획	항 목	'10실적	'11실적	'12계획
합 계	7,183	7,689	6,813	합 계	7,183	7,689	6,813
○ 자체세입	961	1,474	1,130	○ 사업비	4,234	5,217	6,278
- 이자수입	508	494	431	- 경상사업비	66	67	72
- 용자원금회수	453	980	699	- ADB 탄소펀드출자	61	53	54
				- 용자사업비	4,107	5,097	6,152
				○ 기금운영비	47	59	85
				- 인건비	30	43	62
				- 기타운영비	17	16	23
○ 정부내부수입	3,584	5,030	4,990	○ 정부내부지출	1,716	428	121
- 일반회계전입금	1,500	3,500	3,490	- 공자기금예탁	1,500	-	-
- 공자기금예탁원금회수	2,000	1,500	-	- 공자기금예수원금상환	177	410	70
- 공자기금예탁이자회수	84	30	-	- 공자기금예수이자상환	39	18	51
- 공자기금예수	-	-	1,500				
○ 여유자금회수	2,638	1,185	693	○ 여유자금운용	1,186	1,985	329
- 통화금융기관 예치금 회수	2,248	494	400	- 통화금융기관예치	494	1,065	209
- 비통화금융기관 예치금 회수	390	691	293	- 비통화금융기관예치	692	920	120

(2) 사업별 지원 현황

<경상사업>

사업명	사업내용	지원대상	실적 및 계획 (당년, 억원)		
			'10	'11	'12
합계			66.8	66.3	71.8
○사업진행컨설팅	○대개도국차관 사업준비, 실시, 사후 관리 과정의 문제점 해결지원	○개도국개발 원조 사업등	55.5	53.1	55.5
○교류협력지원비	○개도국 공무원 초청연수, 고위 협력네트워크 구축	○개도국 공무원 초청연수 등	2.0	1.1	2.1
○사업심사평가연구	○대개도국차관관련 기술전문가 고용 및 외부연구용역사업 지원	○기술전문가 고용, 외부연구용역비	6.9	9.1	9.0
○개발협력인식증진	○대외원조에 대한 대국민 인지도 강화 위한 홍보프로그램 지원	○미디어 등을 통한 홍보비	2.4	3.0	5.2

<용자사업>

사업명	사업내용	용자대상기관 (용자요건)	용자취급 기관
○대개도국차관	○베트남 하노이-하이퐁 고속도로 건설사업 등 231개 사업	○ 베트남정부등 각사업 수원국 정부	○ 한국수출입은행

사업명	인수조건			용자규모(억원)			
	대하금리 (년리)	대출금리 (년리)	총상환기간 ¹⁾ (거치기간)	'10실적 (년말잔액)	'11실적 (년말잔액)	'12계획	
						신규	잔액
합계	-	-	-	23,641	27,769	6,152	33,222
○대개도국차관	-	0.01%~2.5%	25~40년 (7년~15년)	23,641	27,769	6,152	33,222

3. 기금조성 현황 및 계획

(억원)

		'10(누계)	'11년 실적		'12계획		비고
			당년	누계	당년	누계	
총 조 성	○출연금	15,299	3,500	18,799	3,490	22,288	
	- 정부출연	15,299	3,500	18,799	3,490	22,288	
	- 민간출연	-	-	-	-	-	
	○부담금	-	-	-	-	-	
	○차입금	3,050	-	3,050	1,500	4,550	
	- 특별회계	-	-	-	-	-	
	- 공공기금	3,050	-	3,050	1,500	4,550	
	- 한 은	-	-	-	-	-	
	- 통화금융기관	-	-	-	-	-	
	- 비통화금융기관	-	-	-	-	-	
	- 기타민간	-	-	-	-	-	
	- 부문간차입	-	-	-	-	-	
	- 차 관	-	-	-	-	-	
	○운영수입	12,909	543	13,452	425	13,877	
	- 정부내부이자수입	1,243	26	1,268	-	1,268	
	- 민간이자수입	11,667	517	12,184	425	12,609	
	○기타자체수입	27	5	32	6	39	
	○평가계정	21	-17	4	-	4	
	소 계 (A)	31,307	4,031	35,337	5,421	40,758	
	사 용 액	○경상지출	165	66	231	72	303
○정부내부상환		4,273	427	4,700	121	4,821	
○차입금원금상환		-	-	-	-	-	
○차입금이자상환		-	-	-	-	-	
○기금운영비		397	59	456	85	541	
○평가계정		37	1,901	1,938	-	1,938	
소 계 (B)		4,873	2,453	7,325	278	7,603	
순조성액 (A-B)	26,434	1,578	28,012	5,143	33,155		

4. 자산 보유 현황

(억원)

구 분	'10년말(잔액)	'11년말(잔액)	'12년말(추정)
합 계	26,524	28,088	33,834
○ 금융자산	1,221	1,992	330
- 한은예치	-	-	-
- 통화금융기관예치	516	1,237	209
- 비통화금융기관예치	705	755	121
- 국채매입	-	-	-
- 국채외 채권매입	-	-	-
- 주식매입	-	-	-
- 기타 민간예치	-	-	-
○ 정부내부거래	1,500	-	-
- 타회계예탁	-	-	-
- 타기금예탁 (공공자금관리기금예탁분)	1,500 (1,500)	-	-
- 부문간예탁	-	-	-
○ 기타자산(미수수익)	23,803	26,096	33,505
- 대개도국차관	23,641	27,769	33,222
- ADB 미래탄소펀드 출자	61	114	168
- 미수수익 등	101	△1,787*	△1,779

* '10년 및 '11년 집행분에 대한 용자보조원가총당금 계상

5. 지원체계

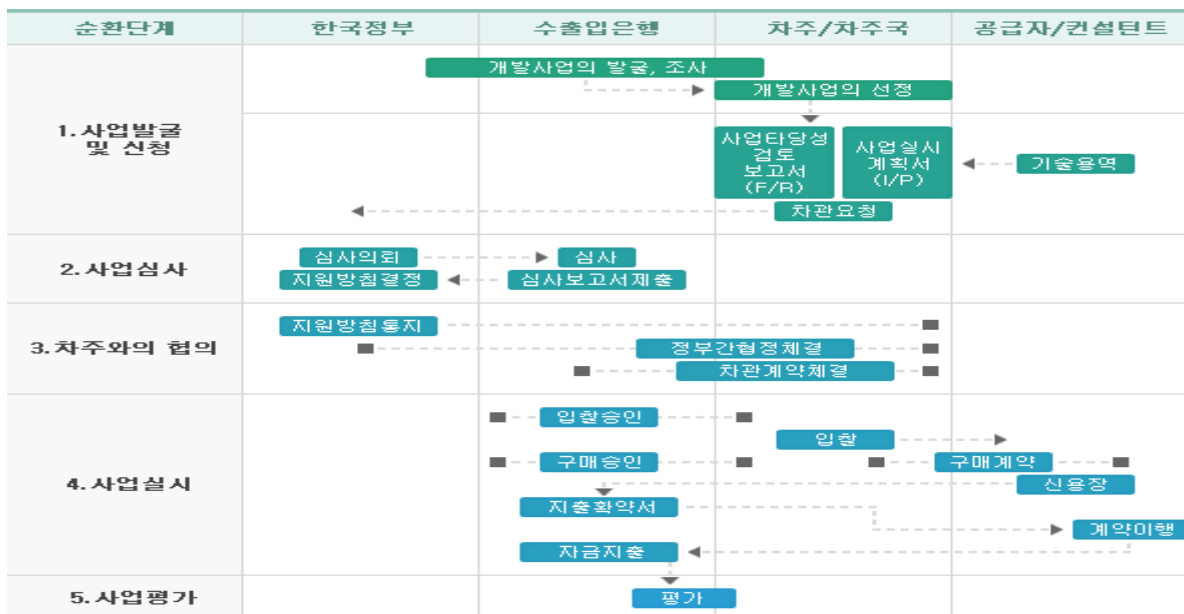

23. 문화예술진흥기금

(The Korean Culture and Arts Promotion Fund)

1. 기금 개요

(1) 설치근거 법률	법률명 : 문화예술진흥법		근거조항 : 제16조	
(2) 설치년도	1973년	(3) 운용개시년도	1973년	
(4) 설치목적 및 주요사업	<ul style="list-style-type: none"> ○ 목적 : 문화예술 진흥을 위한 사업이나 활동 지원 ○ 주요사업 <ul style="list-style-type: none"> 1. 문화예술의 창작과 보급 2. 민족전통문화의 보존·계승 및 발전 3. 남북 및 국제 문화예술 교류 4. 장애인 등 소외계층의 문화예술 창작과 보급 5. 공공미술 진흥을 위한 사업 등 			
(5) 주무부처	문화체육관광부	(6) 관리운영주체	한국문화예술위원회	
(7) 조성재원	<ul style="list-style-type: none"> ○ 문화예술진흥법 제17조(문화예술진흥기금의 조성) 제1항 <ul style="list-style-type: none"> 1. 정부의 출연금 2. 개인 또는 법인의 기부금품 3. 문화예술진흥기금의 운용으로 생기는 수익금 4. 건축주가 건축물 미술작품 설치를 대신하여 출연하는 금액 			
(8) 여유자금 운용범위	<ul style="list-style-type: none"> 1. 제1금융권 예치 2. 제2금융권 상품 투자 3. 연기금 투자폴 예치 등 			
(9) 회계방식	○ 기업회계			
(10) 기금관리방식	직접관리	부서명 : 기금마케팅부 (Tel : 760-4540)		
	위탁관리	기관명 : (Tel : -)		
		인력규모 : 명(본부 명, 일선기관 명)		
(11) 위탁 관리시 관리비지급방식	부서운영비지급 방식 (지급규모, 백만원)	‘10실지급	‘11실지급	‘12계획
		-	-	-
	대하·대출 금리차 지원방식 (대하: %, 대출: %)	‘10실지급	‘11실지급	‘12계획
		-	-	-

2. 기금운용 현황

(1) 기금운용 총괄표

(억원)

수 입 (조 달)				지 출			
항 목	'10실적	'11실적	'12계획	항 목	'10실적	'11실적	'12계획
합 계	3,084	2,467	2,670	합 계	3,084	2,467	2,670
○ 자체세입	644	601	803	○ 사업비	1,130	1,090	1,100
- 이자수입	201	139	100	- 경상사업	1,130	1,090	1,100
- 사업수입	440	462	703	- 자본지출	-	-	-
- 융자회수	3	-	-	- 융자사업	-	-	-
- 융자이자회수	-	-	-	○ 기금운영비	95	99	256
				- 기금관리비	56	57	68
				- 사업운영비	39	42	188
○ 정부내부수입	237	485	589	○ 정부내부지출	201	1	-
- 일반회계전입	-	-	-	- 공차예탁	200	-	-
- 복권기금전입	237	480	574	- 복권기금반환금	1	1	-
- 공차예탁원금회수	-	-	-	- 공차예수원금상환	-	-	-
- 공차예탁이자회수	-	5	15	- 공차예수이자상환	-	-	-
				○ 차입금원금상환	-	-	-
				- 한은차입원금상환	-	-	-
				- 통화금융기관원금상환	-	-	-
				- 비통화금융기관원금상환	-	-	-
				- 기타민간차입원금상환	-	-	-
				- 해외차관원금상환	-	-	-
○ 차입금	-	-	-	○ 차입금이자상환	-	-	-
- 한국은행차입	-	-	-				
- 예금은행차입	-	-	-	○ 기타여유자금운용	1,658	1,277	1,314
- 비통화금융기관차입	-	-	-	- 한은예치	-	-	-
- 기타민간차입	-	-	-	- 통화금융기관예치	1,658	1,277	1,314
- 해외차관	-	-	-	- 비통화금융기관예치	-	-	-
				- 국채매입	-	-	-
○ 기타여유자금회수	2,203	1,381	1,278	- 국채외채권매입	-	-	-
- 한국은행회수	-	-	-	- 주식매입	-	-	-
- 예금은행회수	2,203	1,368	1,277	- 기타민간예치	-	-	-
- 비통화금융기관회수	-	-	-	▪ 기타유가증권매입	-	-	-
- 기타민간회수	-	-	-	▪ 기타	-	-	-
- 전년도이월금	-	13	1				

(2) 사업별 지원 현황

<경상사업>

사업명	사업내용	지원대상	실적 및 계획 (당년, 억원)		
			'10	'11	'12
합계			1,130	1,090	1,100
○ 예술의 진흥 및 생활화, 산업화	- 예술가의 창조역량강화		299	208	201
	· 예술창작및발표공간지원	예술단체, 예술인	227	145	141
	· 차세대예술인력집중육성지원	신진 예술인	12	11	10
	· 국제문화예술교류지원	예술단체, 예술인	60	52	50
	- 문화예술공간운영		221	24	18
	· 미술관운영	(직접수행)	10	13	8
	· 예술인력개발원운영	(직접수행)	11	11	10
	· 대학로복합문화공간조성	(직접수행)	200	-	-
	- 생활속예술활성화		237	480	574
	· 소외계층문화역량강화	문화소외계층· 지역 주민, 예술단체, 예술인	237	480	574
	- 지역문화예술진흥		225	200	203
	· 지역문화예술지원	지역 예술단체, 예술인, 지역 주민	225	200	203
	- 예술의사회적가치제고		147	178	104
· 문화예술사회적인식제고	예술단체, 예술인, 사회적기업	147	178	94	
· 공공미술사업운영	(직접수행)	-	-	10	

<자본지출> : 해당사항 없음

<융자사업> : 해당사항 없음

3. 기금조성 현황 및 계획

(억원)

		'10(누계)	'11년 실적		'12계획		비고
			당년	누계	당년	누계	
총 조 성	○출연금	6,871	623	7,494	641	8,135	
	- 정부출연	1,847	-	1,847	-	1,847	
	- 기금출연	4,299	480	4,779	574	5,353	
	- 민간출연	725	143	868	67	935	
	○부담금	4,186	-	4,186	-	4,186	
	○차입금	-	-	-	-	-	
	- 특별회계	-	-	-	-	-	
	- 공공기금	-	-	-	-	-	
	- 한 은	-	-	-	-	-	
	- 통화금융기관	-	-	-	-	-	
	- 비통화금융기관	-	-	-	-	-	
	- 기타민간	-	-	-	-	-	
	- 부문간차입	-	-	-	-	-	
	- 차 관	-	-	-	-	-	
	○운영수입	7,736	463	8,199	751	8,950	
	- 이자수입	5,946	139	6,085	100	6,185	
	- 정부내부이자수입	-	5	5	15	20	
	- 재화및용역판매수입	1,440	315	1,755	631	2,386	
	- 기 타	350	4	354	5	359	
	○평가계정	4	-	4	-	4	
소 계 (A)	18,797	1,086	19,883	1,392	21,275		
사 용 액	○경상지출	13,556	1,090	14,646	1,099	15,745	
	○정부내부상환	230	1	231	-	231	
	○차입금원금상환	-	-	-	-	-	
	○차입금이자상환	-	-	-	-	-	
	○기금운영비	1,849	99	1,948	256	2,204	
	○평가계정	-	427	427	-	427	
	소 계 (B)	15,635	1,617	17,252	1,355	18,607	
순조성액 (A-B)		3,162	△531	2,631	37	2,668	

4. 자산 보유 현황

(억원)

구 분	'10년말(잔액)	'11년말(잔액)	'12년말(추정)
합 계	4,358	7,640	7,755
○ 금융자산	3,105	2,716	2,753
- 한은예치	-	-	-
- 통화금융기관예치	3,105	2,716	2,753
- 비통화금융기관예치	-	-	-
- 국채매입	-	-	-
- 국채외 채권매입	-	-	-
- 주식매입	-	-	-
- 기타 민간예치	-	-	-
○ 정부내부거래	200	200	200
- 타회계예탁	-	-	-
(○○ 회계예탁분)	-	-	-
- 타기금예탁	200	200	200
(공공자금관리기금예탁분)	(200)	(200)	(200)
- 부문간예탁	-	-	-
○ 부동산	1,053	4,663	4,741
- 토 지	386	3,923	3,905
- 건 물	294	175	271
- 기 타	312	565	565
○ 기타자산(미수수익)	61	61	61

5. 지원체계

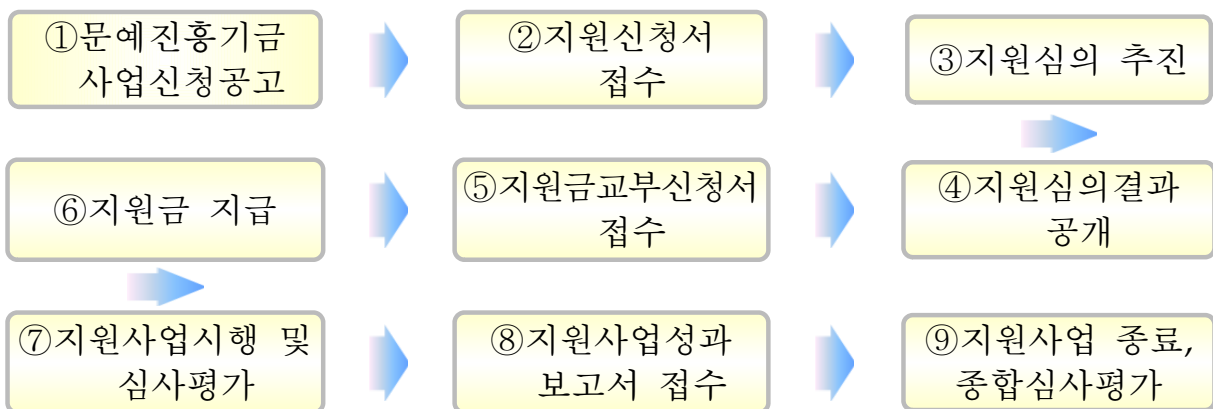

24. 문화재보호기금

(Heritage Protection Fund)

1. 기금 개요

(1) 설치근거 법률	법률명: 문화재보호기금법 근거조항 : 제1조 ~ 13조			
(2) 설치년도	2010년	(3) 운용개시년도	2010년	
(4) 설치목적 및 주요사업	<ul style="list-style-type: none"> ○ 목적 : 문화재기금의 활용을 통한 문화재의 효율적인 보존·관리 도모 ○ 주요사업 <ol style="list-style-type: none"> 1. 문화재 보존을 위한 예방시스템 구축 2. 문화재 긴급 보수·복원 및 비지정문화재 보존관리 인프라 구축 3. 문화유산의 민간보존 역량 강화 4. 문화유산 보존 및 교육, 연구 역량 강화 			
(5) 주무부처	문화재청	(6) 관리운용주체	문화재청장	
(7) 조성재원	<ul style="list-style-type: none"> ○ 문화재보호기금법 제4조(기금의 조성) <ol style="list-style-type: none"> 1. 정부로부터의 출연금 2. 복권기금 전입금(복권수익금의 5%) 3. 국가 및 지방자치단체가 징수하는 지정문화재 문화재관람료의 100분의 10 4. 민간출연금(기부금) 			
(8) 여유자금 운용범위	<ol style="list-style-type: none"> 1. 금융기관에의 예탁 2. 「자본시장과 금융투자업에 관한 법률」 제4조에 따른 증권의 매입 3. 「공공자금관리기금법」에 따른 공공자금관리기금에의 예탁 4. 그 밖의 금융상품의 매입 			
(9) 회계방식	○ 기업회계			
(10) 기금관리방식	직접관리	부서명 : 문화재청 정책총괄과 (Tel : 481-4812)		
	위탁관리	기관명 : (Tel : -)		
		인력규모 : 명(본부 명, 일선기관 명)		
(11) 위탁 관리시 관리비지급방식	부서운영비지급 방식 (지급규모, 백만원)	'10실지급	'11실지급	'12계획
	대하·대출 금리차 지원방식 (대하: %, 대출: %)	'10실지급	'11실지급	'12계획

2. 기금운용 현황

(1) 기금운용 총괄표

(억원)

수 입 (조 달)				지 출			
항 목	'10실적	'11실적	'12계획	항 목	'10실적	'11실적	'12계획
합 계	1,187	999	1,302	합 계	1,187	999	1,302
○ 자체세입	33	48	55	○ 사업비	819	931	1,098
- 이자수입				- 경상사업	819	931	1,098
- 사업수입	33	48	55	- 자본지출			
- 융자회수				- 융자사업			
- 융자이자회수				○ 기금운영비	1	1	2
				- 기금관리비			
				- 사업운영비	1	1	2
○ 정부내부수입	1,154	887	939	○ 정부내부지출	-	-	-
- 일반회계전입	796	371	371	- 공차예탁			
- ○ ○ 특별회계전입				- 공차예수원금상환			
- 공차예탁원금회수				- 공차예수이자상환			
- 공차예탁이자회수							
- 타기금 전입	358	516	568	○ 차입금원금상환	-	-	-
				- 환은차입원금상환			
○ 차입금	-	-	-	- 통화금융기관원금상환			
- 한국은행차입				- 비통화금융기관원금상환			
- 예금은행차입				- 기타민간차입원금상환			
- 비통화금융기관차입				- 해외차관원금상환			
- 기타민간차입				○ 차입금이자상환	-	-	-
- 해외차관							
○ 기타여유자금회수		64	308	○ 기타여유자금운용	367	67	202
- 한국은행회수				- 환은예치			
- 예금은행회수				- 통화금융기관예치			
- 비통화금융기관회수		64	308	- 비통화금융기관예치	367	67	202
- 기타민간회수				- 국채매입			
- 전년도이월금				- 국채외채권매입			
				- 주식매입			
				- 기타민간예치			
				▪ 기타유가증권매입			
				▪ 기타			

(2) 사업별 지원 현황

<경상사업>

사업명	사업내용	지원대상	실적 및 계획 (당년, 억원)		
			'10	'11	'12
합계			819	931	1,098
○ 문화재보호 민간 참여 활성화	○ 민간차원의 문화재 보호활동 지원을 통한 민관협력체계를 구축	직접수행 한국문화재보호재단 지킴이단체	6	6	6
○ 남북간 문화재 교류협력	○ 개성 만월대 발굴 및 북한 소장 고문헌 자료 조사 등 교류 협력	남북역사학자 협의회	4	3	7
○ 천연기념물 보호 관리단체 지원	○ 천연기념물(동물)의 체계적인 보존·관리체계 구축을 위한 민간 지원	한국조류보호협회 한국수달보호협회 한국산양보호협회	5	5	5
○ 일반문화재 조사 연구	○ 중요 무형문화재, 불교문화재 등의 보존관리를 위한 일제조사	불교문화재연구소 성보문화재연구원 한국민속학회 등	16	16	18
○ 문화유산국민신탁법인 지원	○ 「문화유산과 자연환경자산에 관한 국민신탁법」에 따라 국민신탁운동 활동 지원	문화유산국민신탁법인	3	3	3
○ 아·태무형문화유산전당건립	○ 무형문화재의 교육·체험·공연·전시·교육·연구 기능의 복합 무형문화유산센터 건립	직접수행	114	218	203
○ 문화유산 교육 활성화	○ 청소년층을 위한 문화유산의 교육 인프라 구축 및 학술연구	직접수행/ 민간단체	24	11	10
○ 헤리티지채널 구축·운영	○ 문화유산의 가치와 스토리를 영상콘텐츠로 제작하여 국내·외에 보급	직접수행	0	17	17
○ 문화재연구소 운영지원(R&D)	○ 연구기획운영, 문화재지·연보 발간, 천연기념물센터 운영, 문화유산연구자료 통합운영 등	직접수행	29	30	34
○ 문화유산 기본 연구(R&D)	○ 고고유적조사연구, 미술·건축·무형·자연유산연구, 문화재 과학적 분석·복원·보존처 등	직접수행	67	72	78
○ 중요문화권 고대 문화연구(R&D)	○ 중요유적 지표조사 및 발굴·연구·보존처리, 학술조사 및 보고서 발간 등	직접수행	47	48	50
○ 문화유산 융복합 연구(R&D)	○ 문화유산 융복합 기초·응용 연구	직접수행	47	51	53
○ 보존과학센터 기자재운용(R&D)	○ 보존과학센터의 장비 구입·운영	직접수행	14	9	10
○ 문화재재난방지 시스템 구축	○ 지자체 관리 국가지정문화재의 방재인프라 구축 및 유지관리	지방자치단체	90	90	99
○ 문화재종합관리 체제 구축	○ 중요목조문화재에 안전경비인력을 배치 문화재 보호 및 일자리 창출 기여	지방자치단체	55	55	47

사업명	사업내용	지원대상	실적 및 계획 (당년, 억원)		
			'10	'11	'12
○궁능방재시스템 구축	○궁능유적기관의 방재인프라 구축 및 유지관리	직접수행	73	86	90
○전통가옥경상 보수비 지원	○전통가옥의 일상관리 및 보수 등을 위한 경상지원	한국고택문화재 소유자협의회	7	7	0
○문화재 상시관리 활동지원	○국가 지정 및 등록 문화재 등의 상시관리 지원	지방자치단체	13	23	69
○출토유물보관센터 건립지원	○나주출토유물보관센터 건축공사 및 중원출토유물보관센터 설계	직접수행	58	43	54
○반구대암각화 보존대책	○사연댐 수위조절 및 수문설치를 통해 보존대책 마련	직접수행	-	2	3
○서해수중유물 보관동 건립	○서해의 인양유물을 적정 보존환경에서 안전하게 보관 및 활용할 수 있는 시설을 확보	직접수행	0	0	10
○문화재방재기술 개발	○문화재 특성에 맞는 내진성능분석 및 내진설계기준 마련 등을 통한 문화재 보호기반을 마련	직접수행	0	0	3
○문화재방재운용 시스템 구축	○문화재 방재시설 및 현장경비인력에 대한 종합적 관리를 통해 문화재 방재의 효율적 관리체계 구축	직접수행	0	0	10
○문화재 긴급보수 사업	○자연재해 및 노후 등으로 훼손이 심각한 문화재를 긴급 복구	지방자치단체	60	50	70
○국내외 문화재 긴급 매입	○국내외 문화유산의 긴급매입을 통한 해외유출·훼손 방지	문화유산국민신탁법인	20	20	50
○폐사지 등 비지정 문화재조사	○전국에 산재한 폐사지 등 비지정 문화재에 대한 기초 연구조사	불교문화재연구소	11	11	13
○군부대 주둔지 문화재조사 보호	○군부대 주둔지내 문화유적에 대한 체계적·종합적인 조사	직접수행	5	5	5
○소규모·긴급 발굴조사 지원	○소규모 단독주택 등 건축에 따른 발굴조사비 지원 및 수해, 도굴 및 해저유물 발견 등 긴급상황 발생에 따른 수습조사	한국문화재보호재단	52	52	80

<자본지출>

사 업 명	사 업 내 용	실적 및 계획 (당년, 억원)		
		'10	'11	'12
합 계	해당 없음			
○	-			

<용자사업>

사 업 명	사 업 내 용	용자대상기관 (용자요건)	용자취급 기 관
합 계	해당 없음		
○	-		

사 업 명	인 수 조 건			용 자 규 모(억원)			
	대하금리 (년리)	대출금리 (년리)	총상환기간 (거치기간)	'10실적 (년말잔액)	'11실적 (년말잔액)	'12계획	
						신규	잔액
합 계							
○	-						

3. 기금조성 현황 및 계획

(억원)

		'10(누계)	'11년 실적		'12계획		비고
			당년	누계	당년	누계	
총 조 성	○출연금	1,154	887	2,041	939	2,980	
	- 정부출연	1,154	887	2,041	939	2,980	
	- 민간출연						
	○부담금	-	-	-	-	-	
	○차입금	-	-	-	-	-	
	- 특별회계						
	- 공공기금						
	- 한 은						
	- 통화금융기관						
	- 비통화금융기관						
	- 기타민간						
	- 부문간차입						
	- 차 관						
	○운영수입	33	48	81	55	136	
	- 이자수입						
	- 재화및용역판매수입	32	33	65	40	105	
- 기 타	1	15	16	15	31		
○평가계정	-	-	-	-	-		
소 계 (A)	1,187	935	2,122	994	3,116		
사 용 액	○경상지출	819	931	1,750	1,098	2,848	
	○정부내부상환	-	-	-	-	-	
	○차입금원금상환	-	-	-	-	-	
	○차입금이자상환	-	-	-	-	-	
	○기금운영비	1	1	2	2	4	
	○평가계정	-	-	-	-	-	
	소 계 (B)	820	932	1,752	1,100	2,852	
순조성액 (A-B)		367	3	370	△106	264	

4. 자산 보유 현황

(억원)

구 분	'10년말(잔액)	'11년말(잔액)	'12년말(추정)
합 계	654	1,029	593
○ 금융자산	387	379	202
- 한은예치	89	7	
- 통화금융기관예치			
- 비통화금융기관예치	276	369	202
- 국채매입			
- 국채외 채권매입			
- 주식매입			
- 기타 민간예치	21	3	
○ 정부내부거래	-	-	-
- 타회계예탁 (○○회계예탁분)			
- 타기금예탁 (공공자금관리기금예탁분)			
- 부문간예탁			
○ 부동산	266	648	390
- 토 지			
- 건 물	51	52	85
- 기 타	215	596	305
○ 기타자산(미수수익)	1	2	1

5. 지원체계

가. 문화재 긴급 보수·복원 등

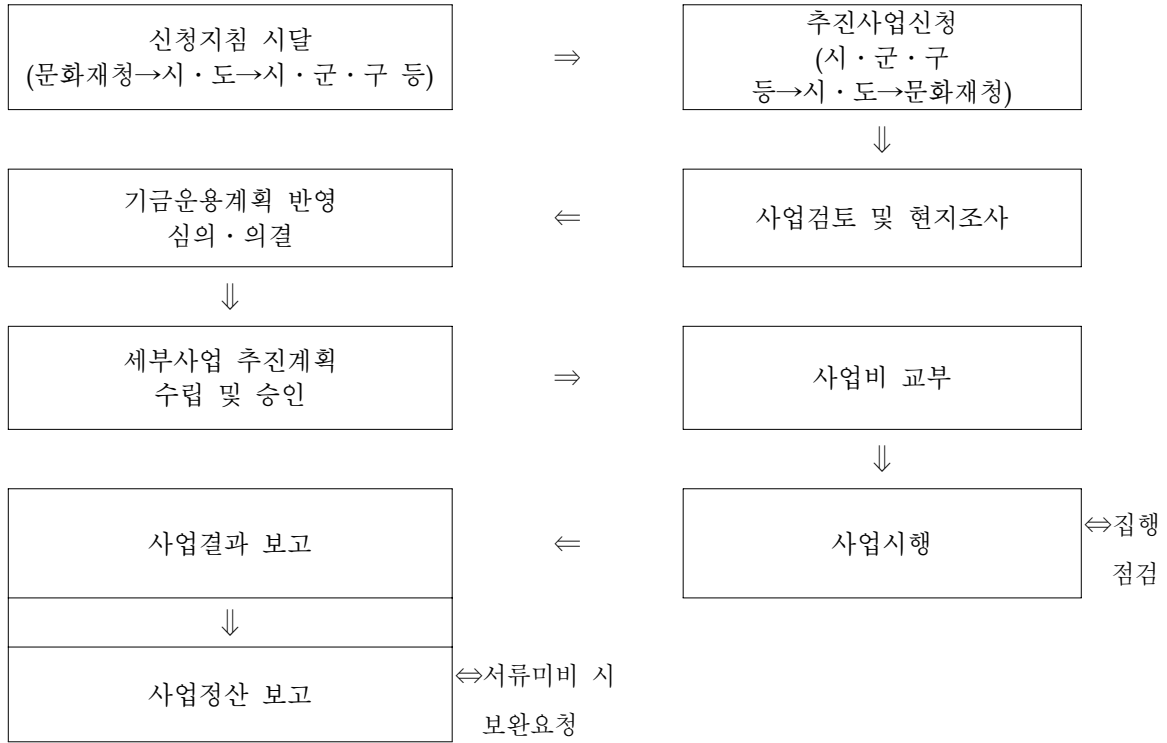

나. 문화유산의 민간보존 역량 강화 등

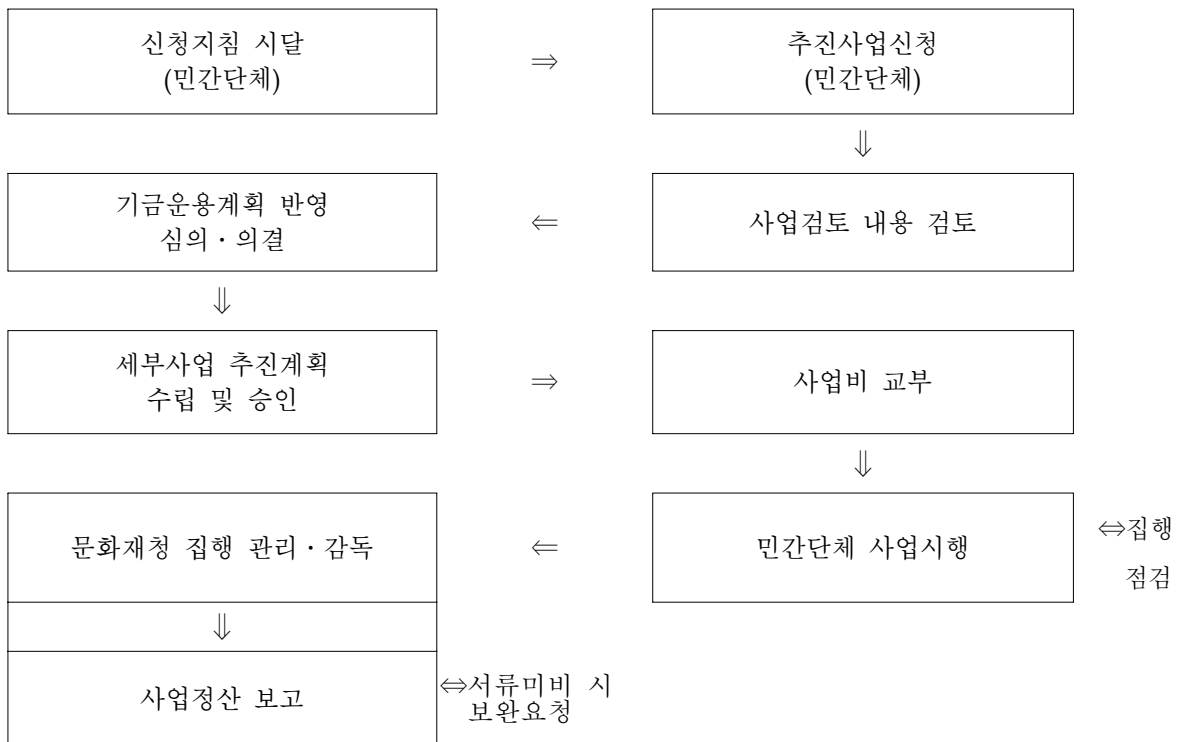

다. 문화재연구소 운영 등

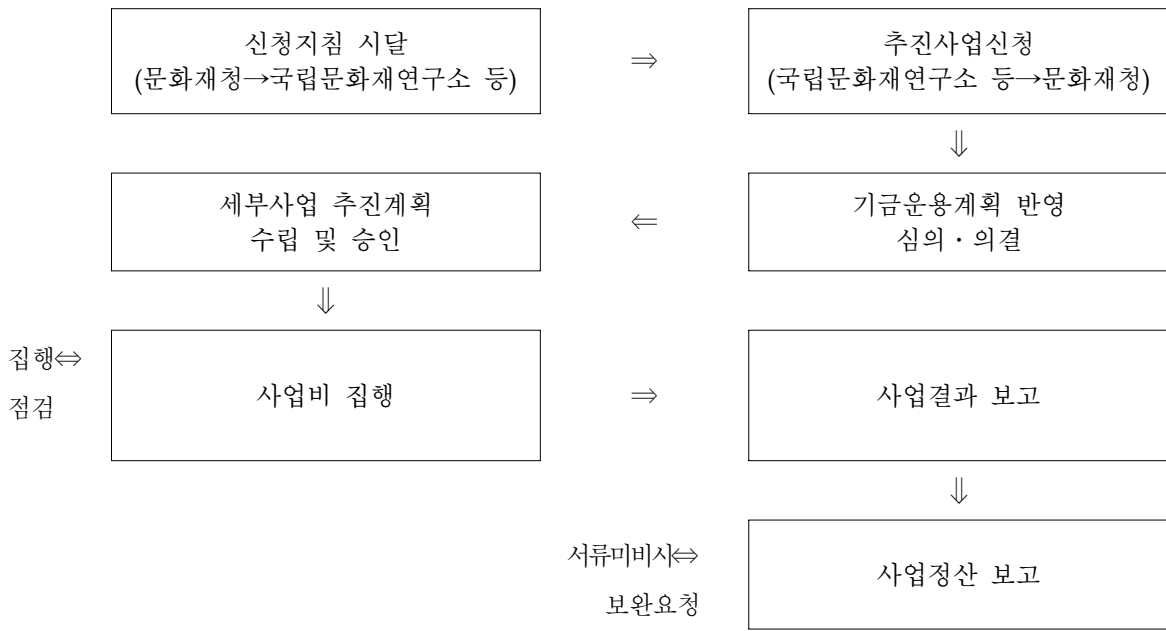

25. 방송통신발전기금

(Broadcasting & Communications Development Fund)

1. 기금 개요

(1) 설치근거 법률	법률명 : 방송통신발전기본법 근거조항 : 제24조(방송통신발전기금의 설치)			
(2) 설치년도	2000년 ¹⁾	(3) 운용개시년도	2000년	
(4) 설치목적 및 주요사업	<ul style="list-style-type: none"> ○ 목적 : 방송통신의 진흥 ○ 주요사업 <ol style="list-style-type: none"> 1. 방송통신에 관한 연구개발 사업 2. 방송통신 관련 표준의 개발, 제정 및 보급 사업 3. 방송통신 관련 인력 양성 사업 4. 방송통신서비스 활성화 및 기반 조성을 위한 사업 5. 공익·공공을 목적으로 운영되는 방송통신 지원 6. 방송통신콘텐츠 제작·유통 지원 7. 시청자가 직접 제작한 방송프로그램 및 미디어 교육 지원 8. 시청자와 이용자의 피해구제 및 권익증진 사업 9. 방송통신광고 발전을 위한 지원 10. 방송통신 소외계층의 방송통신 접근을 위한 지원 11. 방송통신 관련 국제 교류·협력 및 남북 교류·협력 지원 12. 해외 한국어 방송 지원 등 			
(5) 주무부처	방송통신위원회	(6) 관리운영주체	방송통신위원회	
(7) 조성재원	<ol style="list-style-type: none"> 1. 통신 주파수 할당 대가의 일부(정보통신진흥기금과 배분) 2. 지상파, 종합유선, 위성 등 방송사업자의 분담금 3. 기금운용에 따른 수익금 등 			
(8) 여유자금 운용범위	<ol style="list-style-type: none"> 1. 확정금리형 상품 2. MMF, MMDA, RP, CD 등 3. 연기금 투자상품 4. 주식, 채권 등 유가증권 및 기타 수익증권 등 			
(9) 회계방식	○ 국가회계기준			
(10) 기금관리방식	직접관리	부서명 : 재정팀 (Tel : 750-1616)		
	위탁관리	기관명 : 한국방송통신전파진흥원 (Tel : 2142-4601)		
		인력규모 : 15명		
(11) 위탁 관리시 관리비지급방식	부서운영비 ²⁾ 지급 방식 (지급규모, 백만원)	‘10실지급 -	‘11실지급 2,426	‘12계획 3,424
	대하·대출 금리차 지원방식 (대하: %, 대출: %)	‘10실지급 -	‘11실지급 -	‘12계획 -

1) '00년 1월 기금설치 이후, '11년부터 방송통신발전기금으로 확대(연구개발계정) 개편

2. 기금운용 현황

(1) 기금운용 총괄표

(억원)

수 입 (조 달)				지 출			
항 목	'10실적	'11실적	'12계획	항 목	'10실적	'11실적	'12계획
합 계	2,922	8,222	8,258	합 계	2,922	8,222	8,258
○ 자체수입	1,983	7,140	3,250	○ 사업비	1,996	4,469	5,339
재산수입	151	130	153	- 경상사업	1,661	4,058	5,049
- 정부출자수입	4	-	-	- 용자사업	335	411	290
- 이자수입	147	130	153				
· 여유자금운용이자수입	131	112	126				
· 용자이자수입	16	18	27				
경상이전수입	1,689	6,876	2,931	○ 기금운영비	3	30	37
- 법정부담금	1,670	6,479	2,891	- 기금관리비	1	28	34
- 민간출연금	11	370	-	· 인건비	-	13	18
- 기타경상이전수입	8	27	40	· 기타운영비	-	16	16
용자원금회수	143	134	166	- 사업운영비	2	2	3
○ 정부내부수입	11	231	652	○ 정부내부지출	500	500	200
공자기금예탁금회수	-	200	600				
공자기금예탁이자회수	11	31	52	○ 여유자금운용	423	3,223	2,682
○ 여유자금회수	928	851	4,356	통화금융기관예치	148	300	1,764
통화금융기관예치금회수	390	596	3,049	비통화금융기관예치	275	184	918
비통화금융기관예치금회수	538	255	1,307				

2) 기금 징수운용관리 위탁사무 수행을 위한 기금관리비를 의미

(2) 사업별 지원 현황

<경상사업>

사업명	사업내용	지원대상	실적 및 계획(당년, 억원)		
			'10	'11	'12
합계			1,663	4,058	5,049
○방송통신융합촉진	○방송통신 콘텐츠 진흥	콘텐츠 제작사	226	200	198
	○방송통신 전문인력 양성	한국전파진흥협회	15	33	48
	○방송통신정책연구	한국방송통신전파진흥원	51	41	38
	○방송통신 기반시설 조성	한국방송통신전파진흥원	60	343	389
	○방송통신 융합 활성화	한국정보화진흥원	-	25	14
○전파방송산업 기반조성	○주파수회수 및 재배치 손실보상	한국방송통신전파진흥원	-	8	191
	○주파수 활용 여건조성	한국전자통신연구원	40	-	3
	○차세대 방송 기반구축	한국전자통신연구원 등	20	20	-
	○전파방송산업 활성화	한국전파진흥협회	-	13	13
○방송진흥기반구축	○방송활동 활성화	정보통신정책연구원 등	19	10	12
	○방송광고 기반조성	광고단체연합회	20	19	18
	○디지털방송 전환	한국전파진흥협회	135	254	885
	○방송통신심의 지원	방통심의위	234	259	267
○방송인프라개선	○방송인프라 지원	방송사	586	576	585
	○미디어다양성 기반구축	방통위 직접수행	-	23	34
○이용자보호 및 공정경쟁	○소외계층 지원	장애인(시청자) 등	54	62	69
	○시청자 지원	시청자 등	75	65	56
	○언론피해구제활동 지원	언론중재위원회	88	84	88
○네트워크고도화	○첨단네트워크 환경조성	방통위 직접수행	-	-	26
○방송통신국제협력	○해외방송교류	방통위 직접수행	40	29	28

사업명	사업내용	지원대상	실적 및 계획(당년, 억원)		
			'10	'11	'12
○방송통신연구개발 기반조성	○방송통신 기술개발(R&D)	공모 등	-	965	970
	○출연연 연구개발지원(R&D)	한국전자통신 연구원	-	495	468
	○방송통신 표준기술력 향상(R&D)	한국정보통신 기술협회	-	172	182
	○방송통신 인력양성(R&D)	한국정보통신 기능대학 등	-	67	55
	○방송통신서비스 활성화 기반구축 (R&D)	한국정보화 진흥원 등	-	258	282
	○전파자원 개발 및 관리(R&D)	한국전파진흥 협회 등	-	27	25
	○기금관리시스템 구축	한국방송통신 전파진흥원	-	9	13
	○방송통신중소기업기술경쟁력강화 (R&D)	한국방송통신 전파진흥원	-	-	90

<용자사업>

사 업 명	사 업 내 용	용자대상기관 (용자요건)	용자취급 기 관
○ 프로그램제작비 용자 지원	○ 프로그램 제작비 용자	○ PP, 독립제작사	○ 우리, 신한, 기업 은행
○ 디지털방송전환 용자	○ 프로그램 제작비 용자	○ 지역지상파방송사업자 SO, PP	○ 우리, 신한, 기업, 제주은행
○ 초고속 공중망 구축지원 용자	○ 초고속 공중망 구축지원 용자	○ 기간통신사업자	○ 중소기업은행

사 업 명	인 수 조 건			용 자 규 모(억원)			
	대하금리 (년리)	대출금리 (년리)	총상환기간 (거치기간)	'10실적 (년말잔액)	'11실적 (년말잔액)	'12계획	
						신규	잔액
합 계				546	824	370	986
○ 프로그램제작비 용자	2.5% (고정금리)	3.5% (고정금리)	3년 (1년)	28	10	-	2
○ 디지털방송전환 용자	3.3%~4.88% (고정, 변동 금리)	3.88%~4.3% (고정, 변동 금리)	5년 (2년)	518	614	170	784
○ 초고속 공중망 구축지원 용자	3.3%~4.88 % (변동금리)	3.88%~4.3% (변동금리)	5년 (2년)	-	200	200	200

3. 기금조성 현황 및 계획

(억원)

		'10(누계)	'11년 실적		'12계획		비고
			당년	누계	당년	누계	
총 조 성	○출연금	11	370	381	1	382	'10년부터 목변경(부 담금→민간 출연금)
	- 정부출연						
	- 민간출연	11	370	381	1	382	
	○부담금	16,775	6,479	23,254	2,890	26,144	
	○차입금	-	-	-	-	-	
	- 특별회계						
	- 공공기금						
	- 한은						
	- 통화금융기관						
	- 비통화금융기관						
- 기타민간							
- 부문간차입							
- 차관							
○운영수입	1,132	188	1,320	244	1,564		
- 이자수입							
- 정부내부이자수입	117	31	148	51	199		
- 민간이자수입	892	130	1,022	153	1,175		
- 기타	122	27	159	40	199		
○평가계정	140	-	140	-	140		
소계(A)	18,058	7,037	25,095	3,135	28,230		
사 용 액	○경상지출	11,624	4,058	15,682	5,049	20,731	
	○정부내부상환	-	-	-	-	-	
	○차입금원금상환	-	-	-	-	-	
	○차입금이자상환	-	-	-	-	-	
	○기금운영비	2,102	30	2,132	37	2,164	
	○평가계정	301	-	301	-	32	
	소계(B)	14,028	4,088	18,116	5,086	23,202	
순조성액(A-B)	4,030	2,949	6,979	△1,950	5,029		

4. 자산 보유 현황

(억원)

구 분	'10년말(잔액)	'11년말(잔액)	'12년말(추정)
합 계	4,297	6,960	6,680
○ 금융자산	2,196	4,592	4,356
- 한은예치	2	2	-
- 통화금융기관예치	1,852	3,652	3,049
- 비통화금융기관예치	342	938	1,307
- 국채매입			
- 국채외 채권매입			
- 주식매입			
- 기타 민간예치			
○ 정부내부거래	800	1,100	1,300
- 타회계예탁			
- 타기금예탁	800	1,100	1,300
(공공자금관리기금예탁분)			
- 부문간예탁			
○ 부동산	279	256	323
- 토 지	83	71	127
- 건 물	195	70	195
- 기 타	1	115	1
○ 기타자산(미수수익 등)	1,022	1,012	701

5. 지원체계

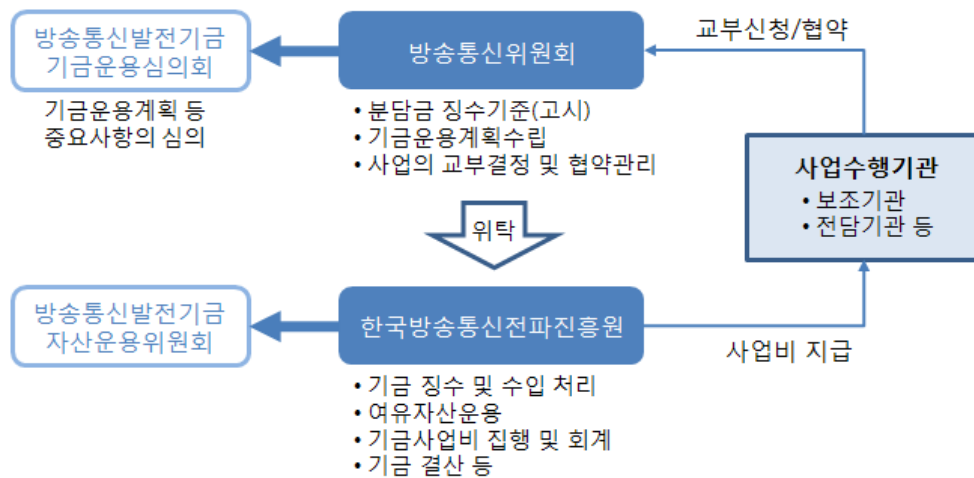

26. 방사성폐기물관리기금

(Radioactive Waste Management Fund)

1. 기금 개요

(1) 설치근거 법률	법률명: 방사성폐기물관리법				근거조항 : 제28조 ~ 33조	
(2) 설치년도	2009년	(3) 운용개시년도	2009년			
(4) 설치목적 및 주요사업	<ul style="list-style-type: none"> ○ 목적 : 방사성폐기물 관리에 필요한 재원 확보 ○ 주요사업 <ol style="list-style-type: none"> 1. 중·저준위 방사성폐기물 관리사업 2. 사용후핵연료 관리사업 3. 방사성폐기물 홍보사업 4. 방사성폐기물관리 기술개발사업 등 					
(5) 주무부처	지식경제부	(6) 관리운용주체	지식경제부장관			
(7) 조성재원	<ul style="list-style-type: none"> ○ 방사성폐기물 관리법 제29조(기금의 조성) <ol style="list-style-type: none"> 1. 방사성폐기물관리법 제14조제3항에 따른 방사성폐기물관리사업자의 납입금 2. 방사성폐기물관리법 제15조에 따른 사용후핵연료관리부담금 3. 기금의 운용으로부터 생기는 수익금 					
(8) 여유자금 운용범위	○ 방사성폐기물관리기금 운용 · 관리 규정(지식경제부고시 제2008-226호) 및 방사성폐기물관리기금 자산운용지침에 의거 단기자금 및 중장기자금으로 구분 운용					
(9) 회계방식	○ 국가회계기준					
(10) 기금관리방식	직접관리	부서명 : (Tel : -)				
	위탁관리	기관명 : 한국방사성폐기물관리공단 기금관리센터 (Tel : 02) 6450 - 5562)				
		인력규모 : 9 명(본부 명, 일선기관 9명)				
(11) 위탁 관리시 관리비지급방식	부서운영비지급 방식 (지급규모, 백만원)	‘10실지급	‘11실지급	‘12계획		
		683	1,043	1,833		
	대하·대출 금리차 지원방식 (대하: %, 대출: %)	‘10실지급	‘11실지급	‘12계획		

2. 기금운용 현황

(1) 기금운용 총괄표

(억원)

수 입 (조 달)				지 출			
항 목	'10실적	'11실적	'12계획	항 목	'10실적	'11실적	'12계획
합 계	4,605	6,674	9,163	합 계	4,605	6,674	9,163
○ 자체수입	3,241	2,580	3,797	○ 사업비	232	1,473	1,737
- 이자수입	60	88	168	- 경상사업	232	1,473	1,737
- 법정부담금	2,965	2,395	3,497				
- 기타경상이전수입	124	115	85	○ 기금운영비	334	486	427
- 잡수입	92	△18	47	- 인건비	179	215	248
				- 기타운영비	155	271	179
○ 정부내부수입	22	1,555	1,578				
- 공차기금예탁금회수	-	1,500	1,500	○ 정부내부지출	1,500	1,500	1,500
- 공차기금예탁이자회수	22	55	78	- 공차기금예탁	1,500	1,500	1,500
○ 기타여유자금회수	1,342	2,539	3,788	○ 기타여유자금운용	2,539	3,215	5,499
- 통화금융기관회수	630	959	1,439	- 통화금융기관예치	959	1,623	1,796
- 비통화금융기관회수	712	1,580	2,348	- 비통화금융기관예치	1,580	1,592	3,703

(2) 사업별 지원 현황

<경상사업>

사업명	사업내용	지원대상	실적 및 계획 (당년, 억원)		
			'10	'11	'12
합계			232	1,473	1,686
○ 중·저준위 방사성 폐기물 관리			78	1,325	1,519
-월성원자력환경관리센터건설	○ 방사성폐기물처분시설 건설 지원	한국방사성폐기물관리공단	47	1,256	1,439
-중·저준위 방사성 폐기물 안전관리	○ 방사성폐기물처분시설 운영 지원	"	28	-	-
-처분시설운영	○ 방사성폐기물처분시설 운영 지원	"	-	40	53
-처분시설방사선안전관리	○ 방사성폐기물처분시설 방사선안전관리 지원	"	-	26	27
-방사성동위원소폐기물 관리	○ 방사성동위원소폐기물 폐기시설 운영 지원	"	3	3	-
○ 사용후핵연료 관리			5	2	12
-사용후핵연료 관리 기반 조성	○ 사용후핵연료 관리 기술 확보 및 사업추진 기반 마련	한국방사성폐기물관리공단	2	2	12
-사용후핵연료 소외운반체계 구축	○ 사용후핵연료 운반을 위한 운반용기 및 운반시스템 확보 지원	"	3	-	-
○ 방사성폐기물 홍보			30	29	27
-방사성폐기물 홍보	○ 방사성폐기물 안전관리에 대한 대국민 홍보 지원	한국방사성폐기물관리공단	30	29	27
○ 방사성폐기물관리 전략수립			-	-	4
-방사성폐기물관리 전략수립	○ 국가 방폐물관리 기본계획 수립을 위한 사업전략 구축	한국방사성폐기물관리공단	-	-	4
○ 방사성폐기물관리 기술개발			119	118	124
-방사성폐기물관리 기술개발	○ 방사성폐기물 처리 및 처분 관련 기술개발 지원	한국에너지기술평가원	119	118	124

3. 기금조성 현황 및 계획

(억원)

		'10(누계)	'11년 실적		'12계획		비고
			당년	누계	당년	누계	
총 조 성	○출연금	-	-	-	-	-	
	- 정부출연						
	- 민간출연						
	○부담금	4,757	2,395	7,152	3,497	10,649	
	○차입금	-	-	-	-	-	
	- 특별회계	-	-	-	-	-	
	- 공공기금	-	-	-	-	-	
	- 한 은	-	-	-	-	-	
	- 통화금융기관	-	-	-	-	-	
	- 비통화금융기관	-	-	-	-	-	
	- 기타민간	-	-	-	-	-	
	- 부문간차입	-	-	-	-	-	
	- 차 관	-	-	-	-	-	
	○운영수입	304	240	544	378	922	
	- 이자수입	66	88	154	168	322	
	- 재화및용역판매수입	92	△18	74	47	121	
	- 정부내부이자수입	22	55	77	78	155	
	- 기 타	124	115	239	85	324	
	○평가계정	50,044	3,685	53,733	△22,064	31,669	
	소 계 (A)	55,105	6,320	61,429	△18,189	43,240	
사 용 액	○경상지출	336	1,484	1,820	1,686	3,506	
	○정부내부상환	-	-	-	-	-	
	○차입금원금상환	-	-	-	-	-	
	○차입금이자상환	-	-	-	-	-	
	○기금운영비	686	476	1,161	478	1,639	
	○평가계정	10,686	1,092	11,778	△11,819	△41	
	소 계 (B)	11,708	3,052	14,759	△9,655	5,104	
순조성액 (A-B)		43,397	3,268	46,670	△8,534	38,136	

4. 자산 보유 현황

(억원)

구 분	'10년말(잔액)	'11년말(잔액)	'12년말(추정)
합 계	43,398	46,670	38,136
○ 금융자산	2,542	3,222	5,287
- 한은예치	-	-	-
- 통화금융기관예치	959	1,623	1,678
- 비통화금융기관예치	1,583	1,599	3,609
- 국채매입	-	-	-
- 국채외 채권매입	-	-	-
- 주식매입	-	-	-
- 기타 민간예치	-	-	-
○ 정부내부거래	1,500	1,500	1,500
- 타회계예탁 (재특회계예탁분)	-	-	-
- 타기금예탁 (공공자금관리기금예탁분)	1,500	1,500	1,500
- 부문간예탁	-	-	-
○ 부동산	-	-	-
- 토 지	-	-	-
- 건 물	-	-	-
- 기 타	-	-	-
○ 기타자산(미수수익)	39,356	41,948	31,349

5. 지원체계

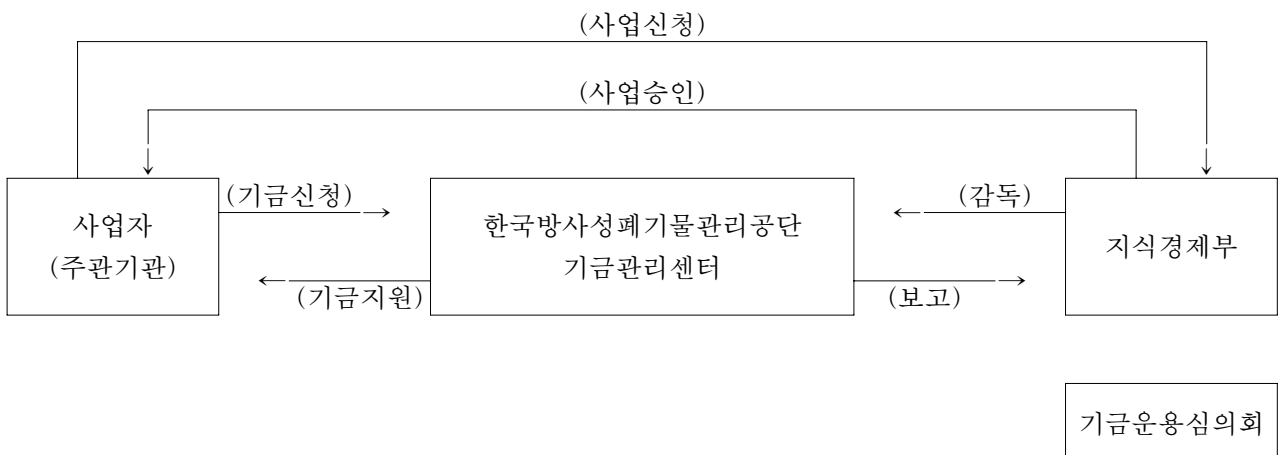

27. 범죄피해자보호기금

(Crime Victim Protection Fund)

1. 기금 개요

(1) 설치근거 법률	법률명: 범죄피해자보호기금법		근거조항 : 제3조	
(2) 설치년도	2010년	(3) 운용개시년도	2011년	
(4) 설치목적 및 주요사업	<ul style="list-style-type: none"> ○ 목적 : 범죄피해자를 보호·지원하는 데 필요한 자금의 조성 ○ 주요사업 <ol style="list-style-type: none"> 1. 「범죄피해자 보호법」 제16조제1항에 따른 범죄피해 구조금 지급 2. 「범죄피해자 보호법」 제34조제1항에 따른 보조금의 교부 3. 다른 법률에 따른 범죄피해자의 보호·지원에 관련된 사업이나 활동으로서 대통령령으로 정하는 것 4. 기금의 조성·관리 및 운영을 위한 경비의 지출 5. 그 밖에 범죄피해자의 보호·지원을 목적으로 하는 것으로서 대통령령으로 정하는 사업이나 활동 			
(5) 주무부처	법무부	(6) 관리운영주체	법무부장관	
(7) 조성재원	<ol style="list-style-type: none"> 1. 「형사소송법」 제477조제1항에 따라 집행된 벌금의 100분의 4 2. 「범죄피해자 보호법」 제21조제2항에 따라 대위하여 취득한 구상금 3. 정부 외의 자가 출연 또는 기부하는 현금, 물품, 그 밖의 재산 4. 기금의 운용으로 인하여 생기는 수익금 			
(8) 여유자금 운용범위	<ol style="list-style-type: none"> 1. 국채·공채 및 「한국은행 통화안정증권법」에 따라 발행되는 통화안정증권의 매매 2. 「은행법」에 따른 은행 및 「우체국예금·보험에 관한 법률」에 따른 체신관서에 예치(預置) 또는 단기 대여 3. 「공공자금관리기금법」에 따른 공공자금관리기금에의 예탁 			
(9) 회계방식	○ 기업회계			
(10) 기금관리방식	직접관리	부서명 : 법무부 인권구조과 (Tel : 2110 - 3263)		
	위탁관리	기관명 : (Tel : -)		
		인력규모 : 명(본부 명, 일선기관 명)		
(11) 위탁 관리시 관리비지급방식	부서운영비지급 방식 (지급규모, 백만원)	‘10실지급	‘11실지급	‘12계획
	대하·대출 금리차 지원방식 (대하: %, 대출: %)	‘10실지급	‘11실지급	‘12계획

2. 기금운용 현황

(1) 기금운용 총괄표

(억원)

수 입 (조 달)				지 출			
항 목	'10실적	'11실적	'12계획	항 목	'10실적	'11실적	'12계획
합 계	-	618	633	합 계	-	618	633
○ 자체수입	-	0.5	6	○ 사업비	-	459	565
경상이전수입				경상사업비		459	565
- 변상금 및 위약금				○ 기금운영비	-	0.3	0.6
· 변상금	-	0.5	6	기금관리비	-	0.3	0.6
○ 정부내부수입	-	618	558	- 인건비	-	0.2	0.2
일반회계전입	-	618	558	- 운영비	-	0.1	0.4
				○ 기타여유자금운용	-	159	67
				- 환은예치	-	53	-
				- 통화금융기관예치			
○ 기타여유자금회수	-	-	-	- 비통화금융기관예치	-	106	67
- 한국은행회수				- 국채매입			
- 예금은행회수				- 국채외채권매입			
- 비통화금융기관회수	-	-	69	- 주식매입			
- 기타민간회수				- 기타민간예치			
- 전년도이월금				▪ 기타유가증권매입			
				▪ 기타			

(2) 사업별 지원 현황

<경상사업>

사업명	사업내용	지원대상	실적 및 계획 (당년, 억원)		
			'10	'11	'12
합계			-	459	565
○ 법무부 범죄피해자보호	○ 범죄피해자 보호 및 지원 ○ 형사조정활성화 ○ 범죄피해자구조금 ○ 범죄피해자치료비지원 ○ 13세미만 성폭력 피해아동 법률조력인 지원 ○ 범죄피해자 등의 신변보호 강화	58개 범죄피해자지원센터, 범죄피해자지원센터 등 검찰청 범죄피해자 및 유족 범죄피해자 범죄피해자 범죄피해자	-	21	42
○ 여성가족부 범죄피해자보호	○ 아동(장애인)성폭력피해자 진술조사 전문가 양성 및 배치 ○ 가정폭력·성폭력피해자 무료법률지원 ○ 가정폭력피해자 가족지원 강화 ○ 성폭력방지 및 피해자 지원 ○ 가정폭력방지 및 피해자 지원	여성아동폭력피해 중앙지원단 대한법률구조공단, 대한변호사협회 등 가정폭력피해자 가족 보호시설(5개소) 원스톱지원센터, 성폭력상담소 등 여성긴급전화 1366센터, 가정폭력상담소 등	-	4	4
			-	15	15
			-	34	-
			-	187	229
			-	111	118
○ 보건복지부 범죄피해자보호	○ 아동학대예방 및 보호지원	중앙아동보호전문기관	-	13	11

<자본지출>

사업명	사업내용	실적 및 계획 (당년, 억원)		
		'10	'11	'12
합계				
○	-			

<융자사업>

사업명	사업내용	융자대상기관 (융자요건)	융자취급 기관
합계			
○	-		

사업명	인수조건			융자규모(억원)			
	대하금리 (년리)	대출금리 (년리)	총상환기간 (거치기간)	'10실적 (년말잔액)	'11실적 (년말잔액)	'12계획	
						신규	잔액
합계							
○	-						

3. 기금조성 현황 및 계획

(억원)

		'10(누계)	'11년 실적		'12계획		비고
			당년	누계	당년	누계	
총 조 성	○출연금	-	618	618	558	1,176	
	- 정부출연		618	618	558	1,176	
	- 민간출연						
	○부담금	-	0.5	0.5	6	6	
	○차입금	-	-	-	69	69	
	- 특별회계						
	- 공공기금						
	- 한 은						
	- 통화금융기관						
	- 비통화금융기관	-	-	-	69	69	
	- 기타민간						
	- 부문간차입						
	- 차 관						
	○운영수입	-	-	-	-	-	
	- 이자수입						
	- 재화및용역판매수입						
- 기 타							
○평가계정	-	-	-	-	-		
소 계 (A)	-	618	618	633	1,251		
사 용 액	○경상지출	-	459	459	565	1,024	
	○정부내부상환	-	-	-	-	-	
	○차입금원금상환	-	-	-	-	-	
	○차입금이자상환	-	-	-	-	-	
	○기금운영비	-	0.3	0.3	1	1	
	○평가계정	-	-	-	-	-	
	소 계 (B)	-	459	459	566	1,025	
순조성액 (A-B)		-	159	159	67	226	

4. 자산 보유 현황

(억원)

구 분	'10년말(잔액)	'11년말(잔액)	'12년말(추정)
합 계	-	159	67
○ 금융자산	-	159	67
- 한은예치		53	
- 통화금융기관예치			
- 비통화금융기관예치	-	106	67
- 국채매입			
- 국채외 채권매입			
- 주식매입			
- 기타 민간예치			
○ 정부내부거래	-	-	-
- 타회계예탁 (○○회계예탁분)			
- 타기금예탁 (공공자금관리기금예탁분)			
- 부문간예탁			
○ 부동산	-	-	-
- 토 지			
- 건 물			
- 기 타			
○ 기타자산(미수수익)	-	-	-

5. 지원체계

가. 법무부 범죄피해자보호

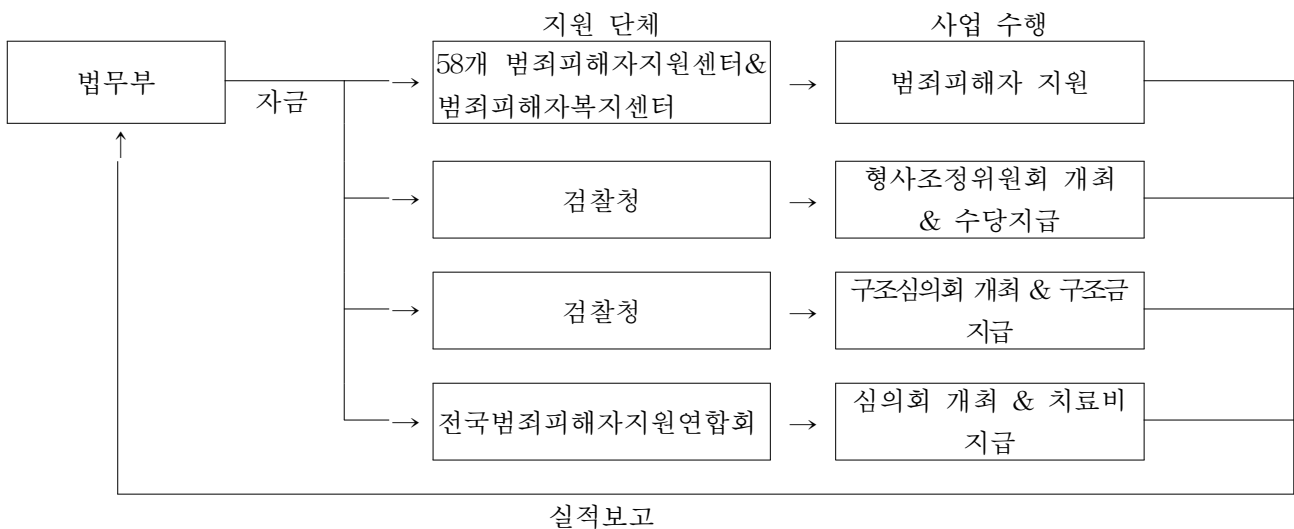

나. 여성가족부 범죄피해자보호

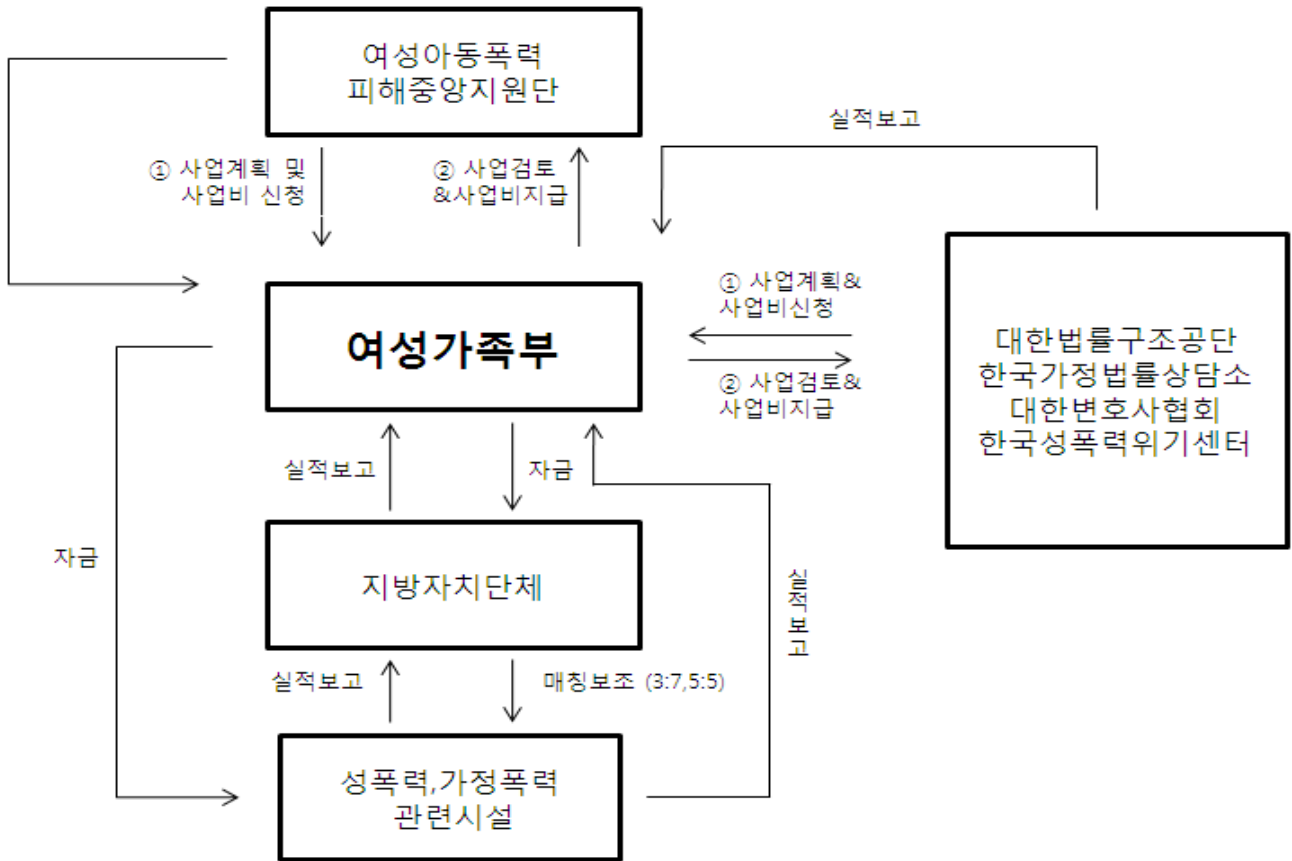

다. 보건복지부 범죄피해자보호

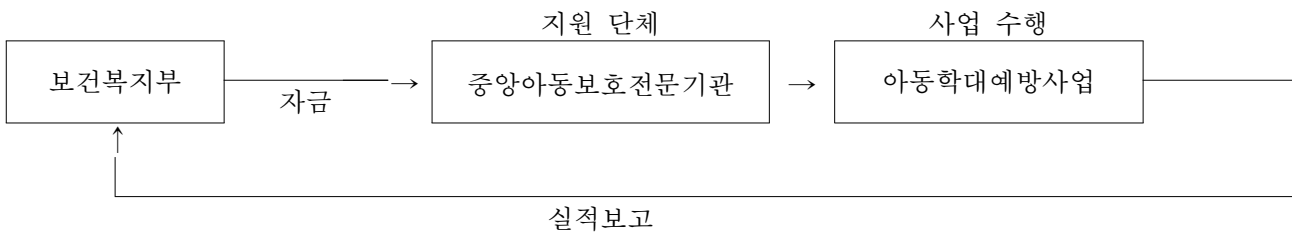

28. 보훈기금

(Merit Reward Fund)

1. 기금 개요

(1) 설치근거 법률	법률명 : 보훈기금법			근거조항 : 제3조	
(2) 설치년도	1981년	(3) 운용개시년도	1981년		
(4) 설치목적 및 주요사업	<p>○ 목적 : 「독립유공자예우에 관한 법률」, 「국가유공자등 예우 및 지원에 관한 법률」, 「참전유공자예우 및 단체설립에 관한 법률」, 「5·18 민주유공자예우에 관한 법률」, 「특수임무유공자 예우 및 단체설립에 관한 법률」 및 「제대군인 지원에 관한 법률」 적용대상자의 명예를 선양하고 복지를 증진하며 대한민국재향군인회의 사업을 지원</p> <p>○ 주요사업</p> <ol style="list-style-type: none"> 1. 국가유공자 등 복지지원 2. 국가유공자 등 복지시설 건립 및 운영지원 3. 국가유공자 등 교육지원 및 대부지원 4. 기금증식사업 5. 참전유공자 및 재향군인회사업 지원 6. 제대군인 대부지원 				
(5) 주무부처	국가보훈처	(6) 관리운용주체	국가보훈처		
(7) 조성재원	<ol style="list-style-type: none"> 1. 보험저축원리금, 장려금 및 보장보험금을 지급하고 남은 금액 2. 국가유공자등의 자립과 복지증진을 위하여 기부된 성금 3. 그 밖에 국가유공자등의 보상과 지원을 목적으로 기부된 성금 또는 재산 4. 「한국보훈복지의료공단법」 제23조에 따른 전입금 5. 제3조의2에 따른 차입금 6. 공공자금관리기금으로부터의 전입금 7. 정부출연금 등 				
(8) 여유자금 운용범위	<ol style="list-style-type: none"> 1. 금융기관 예탁 2. 연기금투자폴 활용 				
(9) 회계방식	○ 국가회계기준				
(10) 기금관리방식	직접관리	부서명 : 국가보훈처 복지정책과 (Tel : 2020-5264)			
	위탁관리	기관명 : (Tel : -)			
		인력규모 : 명(본부 명, 일선기관 명)			
(11) 위탁 관리시 관리비지급방식	부서운영비지급 방식 (지급규모, 백만원)	'10실지급	'11실지급	'12계획	
	대하·대출 금리차 지원방식 (대하: %, 대출: %)	'10실지급	'11실지급	'12계획	

2. 기금운용 현황

(1) 기금운용 총괄표

(억원)

수 입 (조 달)				지 출			
항 목	'10실적	'11실적	'12계획	항 목	'10실적	'11실적	'12계획
합 계	3,862	3,759	5,894	합 계	3,862	3,759	5,894
○ 자체수입	1,493	1,341	2,484	○ 사업비	1,150	1,151	1,222
- 재산수입	460	427	1,761	- 경상사업비	873	864	927
· 관유물대여료	1	1	1	- 용자사업비	277	287	295
· 이자수입	178	138	215				
· 골프장운영수입	281	288	318				
· 골프장매각대금	-	-	1,227	○ 기금운영비	11	11	13
- 경상이전수입	183	165	154	- 인건비	2	2	2
· 민간출연금	183	165	154	- 기타운영비	9	9	11
- 재화및용역판매수입	1	-	-				
· 잡수입	1	-	-	○ 정부내부지출	1,008	704	4
- 관유물매각대	7	-	-	- 타기금예수원금상환	-	-	-
- 용자원금회수	842	749	569	- 타기금예수이자상환	3	3	3
				- 기금전출금	5	1	1
○ 정부내부수입	212	725	250	- 공자기금예탁금	1,000	700	-
- 일반회계전입금	9	7	6				
- 기금전입금	176	163	177	○ 여유자금운용	1,693	1,893	4,655
- 기금예수금	-	-	-	- 한국은행예치	4	3	4
- 공자기금예탁이자수입	27	55	67	- 통화금융기관예치	1,689	1,590	4,451
- 공자기금 예탁원금	-	500	-	- 비통화금융기관예치	-	300	200
○ 여유자금회수	2,157	1,693	3,160				
- 한국은행회수	5	4	4				
- 통화금융기관회수	2,152	1,689	3,156				
- 비통화금융기관회수	-	-	-				

(2) 사업별 지원 현황

<경상사업>

사업명	사업내용	지원대상	실적 및 계획 (당년, 억원)		
			'10	'11	'12
합 계			873	864	927
○ 위로격려	- 보훈의 달 위문행사 등	국가유공자 등	7	8	7
○ 중상이지편의시설공급	- 주택편의시설 및 휠체어 지원	국가유공자 등	27	22	20
○ 노후복지지원	- 가사·간병 등 재가복지지원	국가유공자 등	165	183	188
○ 의료장비현대화	- 보훈병원 첨단의료장비 지원	국가유공자 등	10	9	7
○ 보훈요양원건립	- 국가유공자 등 요양시설 건립	국가유공자 등	176	141	157
○ 복지시설운영및이용지원	- 보훈원 등 시설운영비 지원	국가유공자 등	58	67	75
○ 장학금지원	- 대학원, 특수학교 재학 장학금	국가유공자 등	9	8	7
○ 호우회건전활동	- 국가유공자 대학동아리 지원	호우회 학생	1	1	1
○ 대부이차보전금	- 위탁대부 이차보전	국가유공자 등	74	97	135
○ 골프장위탁운영	- 88골프장 운영관리비	88관광개발(주)	160	158	167
○ 골프장시설투자	- 88골프장 시설개보수	88관광개발(주)	16	13	12
○ 재향군인회지원	- 재향군인회 사업 지원	재향군인회	164	149	143
○ 참전유공자지원	- 참전행사, 명예선양사업 지원	참전유공자	6	8	8

<용자사업>

사업명	사업내용	용자대상기관 (용자요건)	용자취급 기관
○ 대부지원사업	- 생활안정을 위한 생업 및 주택대부 - 금융기관 위탁대부, 보훈처 직접대부	국가유공자, 제대군인, 5·18민주유공자, 특수임무유공자	- 국가보훈처 - 국민은행

사업명	인 수 조 건			용 자 규 모(억원)			
	대하금리 (년리)	대출금리 (년리)	총상환기간 ¹⁾ (거치기간)	'10실적 (년말잔액)	'11실적 (년말잔액)	'12계획	
						신규	잔액
합 계				277 (2,623)	287 (2,112)	295	1,838
○ 국가유공자		3%	3~20년	227 (2,207)	241 (1,793)	244	1,563
○ 제대군인		4%	"	43 (349)	39 (264)	43	224
○ 5·18민주유공자		3%	"	5 (47)	5 (39)	5	36
○ 특수임무유공자		3%	"	2 (20)	2 (16)	3	15

3. 기금조성 현황 및 계획

(억원)

		'10(누계)	'11년 실적		'12계획		비 고
			당 년	누 계	당 년	누 계	
총 조 성	○출연금	8,804	335	9,139	337	9,476	
	- 정부출연	3,193	171	3,364	183	3,547	
	- 민간출연	5,611	164	5,775	154	5,929	
	○부담금	3,940	-	3,940	-	3,940	
	○차입금	77	-	77	-	77	
	- 특별회계	-	-	-	-	-	
	- 공공기금	70	-	70	-	70	
	- 한 은	-	-	-	-	-	
	- 통화금융기관	-	-	-	-	-	
	- 비통화금융기관	-	-	-	-	-	
	- 기타민간	7	-	7	-	7	
	- 부문간차입	-	-	-	-	-	
	- 차 관	-	-	-	-	-	
	○운영수입	11,876	495	12,371	601	12,972	
	- 재화및용역판매수입	-	-	-	-	-	
	- 자산매각수입	73	-	73	-	73	
	- 정부내부이자수입	247	58	305	67	372	
	- 민간이자수입	5,696	146	5,842	216	6,058	
	- 기 타	5,860	291	6,151	318	6,469	
○평가계정	1,083	1,494	2,577	-	2,577		
소 계 (A)	25,780	2,324	28,104	938	29,042		
사 용 액	○경상지출	15,775	768	16,543	752	17,295	
	○정부내부상환	41	4	45	4	49	
	○차입금원금상환	-	-	-	-	-	
	○기금운영비	277	10	287	13	300	
	○평가계정	756	99	855	54	909	
	소 계 (B)	16,849	881	17,730	823	18,553	
순조성액 (A-B)		8,931	1,443	10,374	115	10,489	

4. 자산 보유 현황

(억원)

구 분	'10년말(잔액)	'11년말(잔액)	'12년말(추정)
합 계	8,931	10,374	10,489
○ 금융자산	4,600	4,336	5,622
- 한은예치	4	3	3
- 통화금융기관예치	1,689	1,611	2,971
- 비통화금융기관예치	310	610	810
- 국채매입	-	-	-
- 국채외 채권매입	-	-	-
- 주식매입	-	-	-
- 기타 민간예치	2,597	2,112	1,838
○ 정부내부거래	1,300	1,500	1,500
- 타회계예탁	-	-	-
- 타기금예탁	1,300	1,500	1,500
(공공자금관리기금예탁분)	(1,300)	(1,500)	(1,500)
- 부문간예탁	-	-	-
○ 부동산	2,414	4,161	3,227
- 토 지	1,437	2,893	1,743
- 건 물	977	1,120	1,344
- 기 타	192	148	140
○ 기타자산(미수수익)	425	377	140

5. 지원체계

○보훈요양원 건립

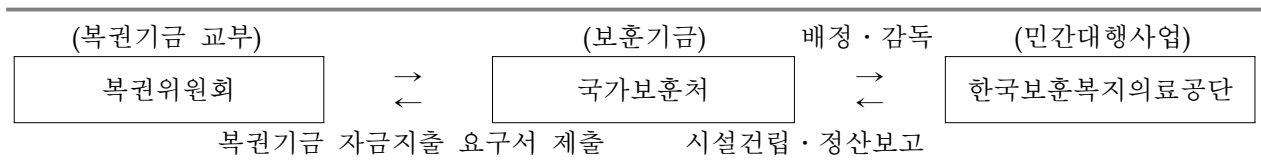

○국가유공자 등 대부지원

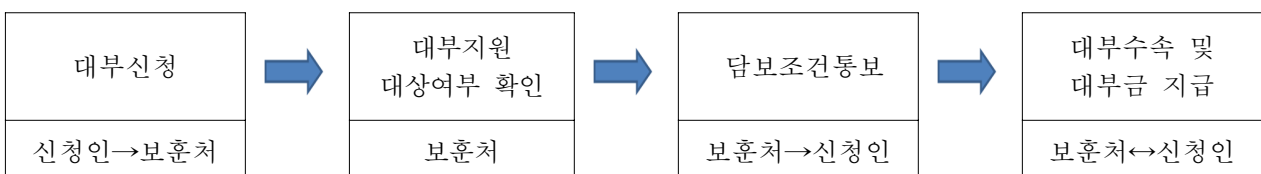

29. 복권기금

(Lottery Fund)

1. 기금 개요

(1) 설치근거 법률	법률명: 복권 및 복권기금법		근거조항: 제21조	
(2) 설치년도	2004년	(3) 운용개시년도	2004년	
(4) 설치목적 및 주요사업	<ul style="list-style-type: none"> ○ 목적 : 복권사업으로 조성된 재원을 투명하고 효율적으로 관리·사용하기 위하여 설치 ○ 주요사업 <ol style="list-style-type: none"> 1. 임대주택의 건설 등 저소득층의 주거안정 지원사업 2. 국가유공자에 대한 복지사업 3. 저소득층, 장애인, 성폭력·가정폭력·성매매 피해여성, 불우청소년 등 소외계층에 대한 복지사업과 다문화가족 지원사업 4. 문화·예술 진흥사업 5. 「자연재해대책법」 규정에 의한 재해 및 「재해및안전관리기본법」 규정에 의한 재난 등에 대한 지원사업 			
(5) 주무부처	기획재정부	(6) 관리운용주체	복권위원회	
(7) 조성재원	<ol style="list-style-type: none"> 1. 복권의 발행으로 조성되는 자금 2. 복권기금의 운용으로 생기는 수익금 3. 법 제9조제3항에 따라 소멸시효가 완성된 당첨금 4. 그 밖에 대통령령으로 정하는 수입금 			
(8) 여유자금 운용범위	<ol style="list-style-type: none"> 1. 국채·공채의 매입 2. 금융기관 예탁 3. 유가증권의 매입 4. 공공자금관리기금 예탁 			
(9) 회계방식	○ 기업회계			
(10) 기금관리방식	직접관리	부서명: 기획재정부 복권위원회 사무처 (Tel : 2150 - 7850)		
	위탁관리	기관명 : (Tel : -)		
		인력규모 : 명(본부 명, 일선기관 명)		
(11) 위탁 관리시 관리비지급방식	부서운영비지급 방식 (지급규모, 백만원)	'10실지급	'11실지급	'12계획
	대하·대출 금리차 지원방식 (대하: %, 대출: %)	'10실지급	'11실지급	'12계획

2. 기금운용 현황

(1) 기금운용 총괄표

(억원)

수 항 목	입			지 항 목	출		
	'10실적	'11실적	'12계획		'10실적	'11실적	'12계획
합 계	31,208	37,957	36,934	합 계	31,208	37,957	36,934
○ 자체세입	26,523	30,813	30,037	○ 사업비	17,988	21,943	19,977
- 이자수입	424	249	165	- 경상사업	17,988	21,943	19,977
- 민간출연금	417	241	376	- 자본지출			
- 기타경상이전수입	72	32	79	- 용자사업			
- 재화및용역판매수입	25,610	30,291	29,417				
- 용자회수				○ 기금운영비	12	10	17
- 용자이자회수				- 기금관리비	5	5	6
				- 사업운영비	7	5	11
○ 정부내부수입	16	467	155	○ 정부내부지출	6,531	8,697	14,707
- 기금전입금	16	119	29	- 기금전출금*	6,531	8,697	9,107
- 공자기금예탁원금회수				- 공자기금예탁			5,600
- 공자기금예탁이자회수			126	- 공자예수원금상환			
- 기타민간예수금		348		- 공자예수이자상환			
○ 차입금	-	-	-	○ 차입금원금상환	-	-	-
○ 기타여유자금회수	4,669	6,677	6,742	○ 차입금이자상환	-	-	-
- 한국은행회수	47	25	6	○ 기타여유자금운용	6,677	7,307	2,233
- 예금은행회수				- 한국은행예치	26		5
- 비통화금융기관회수	4,622	6,651	6,736	- 통화금융기관예치			
				- 비통화금융기관예치	6,651	7,306	2,288

*기금전출금 : 과학기술진흥기금, 국민체육진흥기금, 근로자복지진흥기금, 국민주택기금, 중소기업창업및
진흥기금, 장애인고용촉진및직업재활기금, 보훈기금, 여성발전기금, 문화예술진흥기금,
청소년육성기금, 문화재보호기금

(2) 사업별 지원 현황

<경상사업>

사업명	사업내용	지원대상	실적 및 계획 (당년, 억원)		
			'10	'11	'12
합계			17,988	21,943	19,977
○ 복권기금 지원 사업	○ 저소득층 주거안정지원사업 ○ 국가유공자 복지사업 ○ 저소득, 장애인, 성폭력·가정폭력·성매매 피해여성, 불우청소년 등 소외계층에 대한 복지사업과 다문화가족 지원사업 ○ 문화 예술 진흥 사업	○ 국가유공자, 장애인, 저소득층, 다문화가족, 문화예술단체 등	17,988	21,943	19,977

<자본지출>

사업명	사업내용	실적 및 계획 (당년, 억원)		
		'10	'11	'12
합계				
○	-			

<융자사업>

사업명	사업내용	융자대상기관 (융자요건)	융자취급 기관
합계			
○	-		

사업명	인수조건			융자규모(억원)			
	대하금리 (년리)	대출금리 (년리)	총상환기간 (거치기간)	'10실적 (년말잔액)	'11실적 (년말잔액)	'12계획	
						신규	잔액
합계							
○	-						

3. 기금조성 현황 및 계획

(억원)

	'10(누계)	'11년 실적		'12계획		비고
		당년	누계	당년	누계	
총 조 성	○출연금	-	-	-	-	-
	- 정부출연					
	- 민간출연					
	○부담금	-	-	-	-	-
	○차입금	-	-	-	-	-
	- 특별회계					
	- 공공기금					
	- 한 은					
	- 통화금융기관					
	- 비통화금융기관					
	- 기타민간					
	- 부문간차입					
	- 차 관					
	○운영수입	186,027	31,280	217,307	30,192	247,499
	- 이자수입	869	249	1,118	165	1,283
	- 재화및용역판매수입	179,339	30,291	209,630	29,417	239,047
	- 기 타	5,820	740	6,560	610	7,170
○평가계정	-	-	-	-	-	
소 계 (A)	186,027	31,280	217,307	30,192	247,499	
사 용 액	○경상지출	133,747	21,943	155,690	19,977	175,667
	○정부내부상환	47,692	8,697	56,389	14,707*	71,096
	○차입금원금상환	-	-	-	-	-
	○차입금이자상환	-	-	-	-	-
	○기금운영비	106	10	116	17	133
	○평가계정	-	-	-	-	-
	소 계 (B)	181,541	30,650	212,191	34,701	246,892
순조성액 (A-B)	4,486	630	5,116	△4,509	607	

* 공자기금예탁 5600억 포함

4. 자산 보유 현황

(억원)

구 분	'10년말(잔액)	'11년말(잔액)	'12년말(추정)
합 계	6,677	7,307	7,833
○ 금융자산	6,677	7,307	2,233
- 한은예치			
- 통화금융기관예치			
- 비통화금융기관예치	6,677	7,307	2,233
- 국채매입			
- 국채외 채권매입			
- 주식매입			
- 기타 민간예치			
○ 정부내부거래	-	-	5,600
- 타회계예탁 (○○회계예탁분)			
- 타기금예탁 (공공자금관리기금예탁분)			5,600
- 부문간예탁			5,600
○ 부동산	-	-	-
- 토 지			
- 건 물			
- 기 타			
○ 기타자산(미수수익)	-	-	-

5. 지원체계

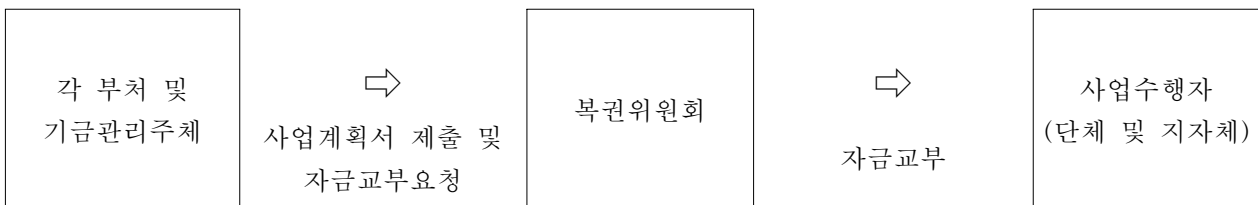

30. 사립학교교직원연금기금

(The Korea Teachers Pension Fund)

1. 기금 개요

(1) 설치근거 법률	법률명 : 사립학교교직원연금법		근거조항 : 제53조의2		
(2) 설치년도	1974년	(3) 운용개시년도	1975년		
(4) 설치목적 및 주요사업	<ul style="list-style-type: none"> ○ 목적 : 사립학교교직원연금법에 따른 급여를 충당하기 위한 책임준비금으로서 사립학교교직원연금기금 설치 ○ 주요사업 <ol style="list-style-type: none"> 1. 부담금의 징수 2. 각종 급여의 결정과 지급 3. 자산의 운용 4. 교직원 복지사업의 수행 				
(5) 주무부처	교육과학기술부	(6) 관리운용주체	사립학교교직원연금공단		
(7) 조성재원	<ul style="list-style-type: none"> ○ 사립학교교직원연금법 제53조의2(사립학교교직원 연금기금의 설치 및 조성) <ol style="list-style-type: none"> ① 이 법에 따른 급여에 충당하기 위한 책임준비금으로서 사립학교교직원 연금기금(이하 '기금'이라 한다)을 둔다 ② 기금은 공단의 예산에 계상된 적립금과 결산상 잉여금 및 기금운용 수익금으로 조성한다. 				
(8) 여유자금 운용범위	<ol style="list-style-type: none"> 1. 금융기관에 대한 예입 또는 신탁 2. 유가증권의 매입 3. 교직원 및 연금수급자에 대한 자금의 대여 4. 기금 증식과 교직원의 후생복지를 위한 재산의 취득 및 처분 5. 그 밖에 기금 증식사업 또는 복지증진을 위한 사업 				
(9) 회계방식	○ 국가회계기준				
(10) 기금관리방식	직접관리	부서명 : 자금운용관리단 (Tel : 769 - 4000)			
	위탁관리	기관명 : (Tel : -)			
		인력규모 : 명(본부 명, 일선기관 명)			
(11) 위탁 관리시 관리비지급방식	부서운영비지급 방식 (지급규모, 백만원)	'10실지급	'11실지급	'12계획	
	대하·대출 금리차 지원방식 (대하: %, 대출: %)	'10실지급	'11실지급	'12계획	

2. 기금운용 현황

(1) 기금운용 총괄표

(억원)

수 입 (조 달)				지 출			
항 목	'10실적	'11실적	'12계획	항 목	'10실적	'11실적	'12계획
합 계	63,238	66,444	92,912	합 계	63,238	66,444	92,912
○ 자체세입	36,054	36,577	44,498	○ 사업비	31,874	33,079	35,798
- 이자수입	4,996	5,029	6,598	- 경상사업	15,781	17,172	18,919
- 사업수입	464	654	698	- 자본지출	66	69	216
- 융자회수	14,881	13,764	16,964	- 융자사업	16,027	15,838	16,663
- 융자이자회수	1,096	1,091	1,158	○ 기금운영비	654	709	774
- 사회보장기여금	14,617	16,039	19,080	- 기금관리비	127	134	159
				- 사업운영비	527	575	615
○ 정부내부수입	6,995	7,188	4,940	○ 정부내부지출	-	-	-
- 일반회계전입	6,149	6,530	4,940	- 공차예탁			
- 특별회계전입				- 공차예수원금상환			
- 공차예탁원금회수	800	650		- 공차예수이자상환			
- 공차예탁이자회수	46	8					
				○ 차입금원금상환	-	-	-
○ 차입금	-	-	-	- 한은차입원금상환			
- 한국은행차입				- 통화금융기관원금상환			
- 예금은행차입				- 비통화금융기관원금상환			
- 비통화금융기관차입				- 기타민간차입원금상환			
- 기타민간차입				- 해외차관원금상환			
- 해외차관				○ 차입금이자상환	-	-	-
○ 기타여유자금회수	20,189	22,679	43,474	○ 기타여유자금운용	30,710	32,656	56,340
- 한국은행회수				- 한은예치			
- 예금은행회수	1,639	1,816	601	- 통화금융기관예치	845	2,863	2,660
- 비통화금융기관회수	8,179	1,860	15,887	- 비통화금융기관예치	9,779	3,243	19,240
- 기타민간회수	10,371	19,003	26,986	- 국채매입	200		6,735
- 전년도이월금				- 국채외채권매입	10,881	16,373	16,767
				- 주식매입	6,258	7,371	9,000
				- 기타민간예치	2,747	2,806	1,938
				▪ 기타유가증권매입	2,747	2,806	1,938
				▪ 기타			

(2) 사업별 지원 현황

<경상사업>

사업명	사업내용	지원대상	실적 및 계획 (당년, 억원)		
			'10	'11	'12
합계			15,781	17,172	18,919
○ 연금사업	- 연금급여, 재해보상급여, 퇴직수당급여 지급	○ 교직원 및 연금수급자	15,781	17,172	18,919

<자본지출>

사업명	사업내용	실적 및 계획 (당년, 억원)		
		'10	'11	'12
합계		66	69	216
○ 회관사업	- 회관건립, 개보수, 임대	33	37	154
○ 정보화사업	- 정보시스템 구축	33	32	62

<융자사업>

사업명	사업내용	융자대상기관 (융자요건)	융자취급 기관
합계			
○ 생활안정자금대여	- 교직원의 생활안정을 위한 자금대여	○ 교직원 및 연금수급자	○ 사학연금
○ 국고학자금대여	- 대학에 재학 중인 교직원 및 자녀의 학자금 대여	○ 대학에 재학 중인 교직원본인 및 자녀	○ 사학연금

사업명	인수조건			융자규모(억원)			
	대하금리 (년리)	대출금리 (년리)	총상환기간 (거치기간)	'10실적 (년말잔액)	'11실적 (년말잔액)	'12계획	
						신규	잔액
합계				27,356	29,429	60	29,489
○ 생활안정자금대여		5.35% (변동금리)	1~10년 (1~3년 거치)	20,496	22,017	△250	21,767
○ 국고학자금대여		무이자	5~6년 (졸업후 2년 거치)	6,860	7,412	310	7,722

3. 기금조성 현황 및 계획

(억원)

	'10(누계)	'11년 실적		'12계획		비 고	
		당 년	누 계	당 년	누 계		
총 조 성	○출연금	-	-	-	-		
	- 정부출연						
	- 민간출연						
	○부담금	186,902	21,404	208,306	24,769	233,075	
	○차입금	-	-	-	-	-	
	- 특별회계						
	- 공공기금						
	- 한 은						
	- 통화금융기관						
	- 비통화금융기관						
	- 기타민간						
	- 부문간차입						
	- 차 관						
	○운영수입	67,168	4,390	71,558	3,728	75,286	
	- 이자수입	57,460	4,225	61,685	3,565	65,250	
- 재화및용역판매수입	744	157	901	158	1,059		
- 기 타	8,964	8	8,972	5	8,977		
○기타자채수입	17,844	3,183	21,027	4,219	25,246		
○평가계정	11,386	693	12,079	2,348	14,427		
소 계 (A)	283,300	29,670	312,970	35,064	348,034		
사 용 액	○경상지출	151,758	17,241	168,999	19,135	188,134	
	○정부내부상환	-	-	-	-	-	
	○차입금원금상환	-	-	-	-	-	
	○차입금이자상환	-	-	-	-	-	
	○기금운영비	11,682	709	12,391	774	13,165	
	○평가계정	7,167	5,304	12,471	798	13,269	
	소 계 (B)	170,607	23,254	193,861	20,707	214,568	
순조성액 (A-B)	112,693	6,416	119,109	14,357	133,466		

4. 자산 보유 현황

(억원)

구 분	'10년말(잔액)	'11년말(잔액)	'12년말(추정)
합 계	119,885	127,450	142,349
○ 금융자산	88,766	94,979	107,480
- 한은예치			
- 통화금융기관예치	1,615	1,376	652
- 비통화금융기관예치	20,627	21,368	27,504
- 국채매입	2,122	1,310	6,945
- 국채외 채권매입	44,392	49,304	51,474
- 주식매입	7,435	7,148	5,968
- 기타 민간예치	12,575	14,473	14,937
○ 대여자산	27,356	29,429	29,489
- 생활안정자금대여	20,496	22,017	21,767
- 국고학자금대여	6,860	7,412	7,722
○ 정부내부거래	650	-	-
- 타회계예탁 (재특회계예탁분)			
- 타기금예탁 (공공자금관리기금예탁분)	650	-	-
- 부문간예탁			
○ 부동산	1,285	1,265	1,336
- 토 지	395	392	392
- 건 물	848	820	792
- 기 타	42	53	152
○ 기타자산(미수수익)	1,828	1,777	4,044

5. 지원체계

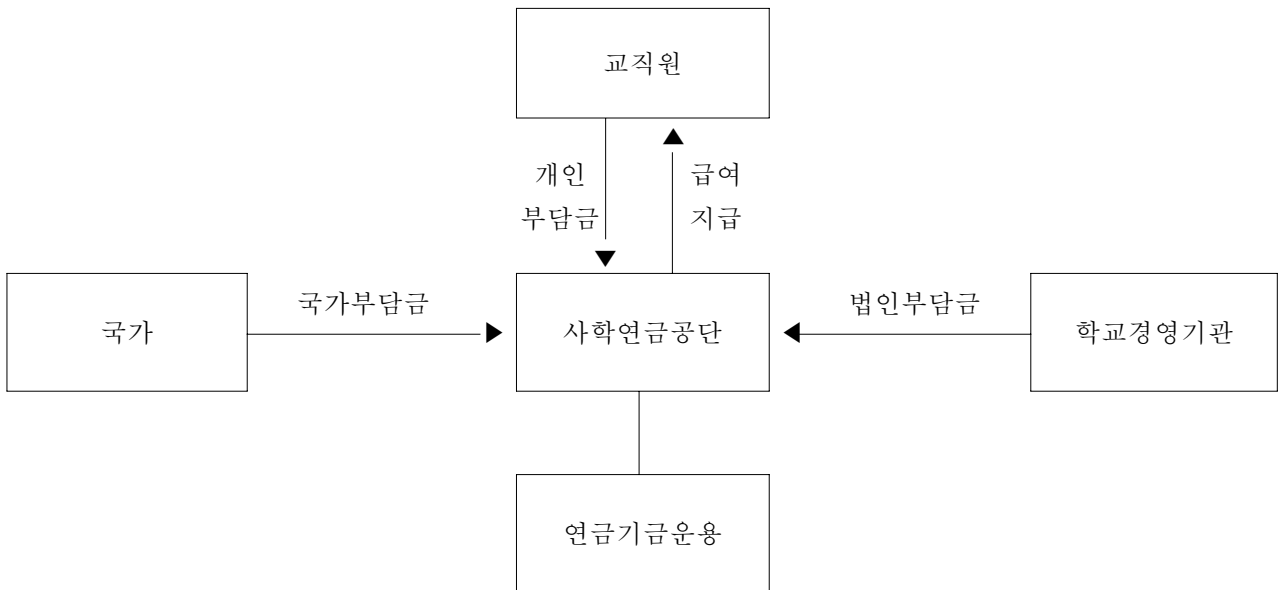

31. 사학진흥기금

(Fund for the Promotion of Private school)

1. 기금 개요

(1) 설치근거 법률	법률명: 한국사학진흥재단법		근거조항 : 제17조	
(2) 설치년도	1989년도	(3) 운용개시년도	1990년도	
(4) 설치목적 및 주요사업	<ul style="list-style-type: none"> ○ 목적 : 사립학교 교육시설의 개·보수 및 확충에 필요한 자금을 장기·저리로 용자지원하여 사학의 교육환경 개선 및 사학진흥을 도모 ○ 주요사업 <ol style="list-style-type: none"> 1. 사학교육환경개선자금 용자 2. 사립대학기숙사현대화 자금용자 3. 사학시설민자사업 			
(5) 주무부처	교육과학기술부	(6) 관리운용주체	한국사학진흥재단	
(7) 조성재원	<ul style="list-style-type: none"> ○ 제18조(기금의 조성) <ol style="list-style-type: none"> 1. 정부의 출연금 2. 다른 기금으로부터의 전입금 3. 제26조의 규정에 의한 차입금 4. 법인·단체·개인의 기부금 5. 제27조의 규정에 의한 채권의 발행으로 조성된 자금 6. 기금의 운용으로 조성된 자금 및 수익금 			
(8) 여유자금 운용범위	○ 통화금융기관			
(9) 회계방식	○ 복식부기방식(현금주의)			
(10) 기금관리방식	직접관리	부서명 : 기금사업팀 (Tel : 3479-2520~9)		
	위탁관리	기관명 : (Tel : -)		
		인력규모 : 명(본부 명, 일선기관 명)		
(11) 위탁 관리시 관리비지급방식	부서운영비지급 방식 (지급규모, 백만원)	'10실지급	'11실지급	'12계획
	대하·대출 금리차 지원방식 (대하: %, 대출: %)	'10실지급	'11실지급	'12계획

2. 기금운용 현황

(1) 기금운용 총괄표

(억원)

수 입 (조 달)				지 출			
항 목	'10실적	'11실적	'12계획	항 목	'10실적	'11실적	'12계획
합 계	3,776	4,115	4,002	합 계	3,776	4,115	4,002
○ 자체세입	1,331	1,823	2,042	○ 사업비	2,837	2,703	2,454
- 이자수입	27	25	28	- 경상사업	56	32	54
- 사업수입	10	21	16	- 자본지출			
- 융자회수	924	1,330	1,369	- 융자사업	2,781	2,671	2,400
- 융자이자회수	370	447	629	○ 기금운영비	32	36	41
				- 기금관리비	19	22	25
				- 사업운영비	13	14	16
○ 정부내부수입	1,950	2,030	1,450	○ 정부내부지출	645	620	719
- 일반회계전입				- 공자예탁			
- ○ ○ 특별회계전입				- 공자예수원금상환	450	364	336
- 공자예탁원금회수	1,950	2,030	1,450	- 공자예수이자상환	195	256	383
- 공자예탁이자회수							
				○ 차입금원금상환	-	-	-
				- 환은차입원금상환			
				- 통화금융기관원금상환			
				- 비통화금융기관원금상환			
				- 기타민간차입원금상환			
				- 해외차관원금상환			
○ 차입금	-	-	-	○ 차입금이자상환	-	-	-
(국공채발행) ¹⁾							
- 한국은행차입				○ 기타여유자금운용	262	756	788
- 예금은행차입				- 환은예치			
- 비통화금융기관차입				- 통화금융기관예치	262	756	788
- 기타민간차입				- 비통화금융기관예치			
- 해외차관				- 국채매입			
				- 국채외채권매입			
○ 기타여유자금회수	495	262	510	- 주식매입			
- 한국은행회수				- 기타민간예치			
- 예금은행회수				▪ 기타유가증권매입			
- 비통화금융기관회수				▪ 기타			
- 기타민간회수							
- 전년도이월금	495	262	510				

(2) 사업별 지원 현황

<경상사업>

사업명	사업내용	지원대상	실적 및 계획 (당년, 억원)		
			'10	'11	'12
합계			56	32	52
○ 공공기관지방이전	○ 한국사학진흥재단 지방이전사업	직접수행	45	2	18
○ 대학경영컨설팅 지원	○ 대학의 맞춤형 컨설팅 지원을 통한 사립대학경영개선 촉진	사립대학(법인)	3	-	-
○ 연수사업	○ 학교 교직원 역량강화 및 전문성 배양 도모	대학교직원	8	7	9
○ 대학경영정보화사업	○ 사립대학회계시스템구축사업	사립대학		10	25
○ 회계시스템구축사업	○ 디지털예산회계연계시스템구축	한국사학진흥재단	-	13	-

<자본지출>

사업명	사업내용	실적 및 계획 (당년, 억원)		
		'10	'11	'12
합계	해당없음			

<용자사업>

사업명	사업내용	용자대상기관 (용자요건)	용자취급 기관
합계			
○ 사학교육환경 개선자금융자	○ 교육시설의 신·증축 및 개보수 등	○ 사립학교 (심사결과에 따라 차등)	한국사학진흥재단
○ 사립대학기숙사 현대화 자금융자	○ 지방대학 기숙사 신·증축 등	○ 지방 사립대학 (심사결과에 따라 차등)	한국사학진흥재단
○ 사학시설 민자사업	○ 사립학교 교육시설에 대한 BTL/BTO 방식 지원	○ 사립학교 (심사결과에 따라 차등)	한국사학진흥재단

사 업 명	인 수 조 건			용 자 규 모(억원)			
	대하금리 (년리)	대출금리 (년리)	총상환기간 (거치기간)	'10실적 (년말잔액)	'11실적 (년말잔액)	'12계획	
						신규	잔액
합 계				9,732	11,023	2,400	13,423
○사학교육환경 개선자금융자		변동금리 및 고정금리의 가중평균	10년 이내 (자율선택)	8,034	8,771	1,700	10,471
○사립대학기숙사 현대화 자금융자		변동금리 및 고정금리의 가중평균	10년 이내 (자율선택)	953	1,026	150	1,176
○시학시설 민자사업		사업별 계약금리	20년 내외 (자율선택)	745	1,226	550	1,776

3. 기금조성 현황 및 계획

(억원)

		'10(누계)	'11년 실적		'12계획		비고
			당년	누계	당년	누계	
총 조 성	○출연금	1,982	-	1,982	-	1,982	
	- 정부출연	1,950	-	1,950	-	1,950	
	- 민간출연	32		32		32	
	○부담금	-	-	-	-	-	
	○차입금	9,248	2,030	11,278	1,450	12,728	
	- 특별회계						
	- 공공기금	9,226	2,030	11,256	1,450	12,706	
	- 한 은						
	- 통화금융기관						
	- 비통화금융기관						
	- 기타민간	22	-	22	-	22	
	- 부문간차입						
	- 차 관						
	○운영수입	5,264	492	5,756	672	6,428	
	- 이자수입	5,187	472	5,659	658	6,317	
	- 재화및용역판매수입						
- 기 타	79	20	99	14	113		
○평가계정	-	-	-	-	-		
소 계 (A)	16,494	2,522	19,016	2,122	21,138		
사 용 액	○경상지출	11	43	54	35	89	
	○정부내부상환	5,917	620	6,537	719	7,256	
	○차입금원금상환	-	-	-	-	-	
	○차입금이자상환	-	-	-	-	-	
	○기금운영비	550	32	582	59	641	
	○평가계정	66	-	66	-	66	
	소 계 (B)	6,597	695	7,292	813	8,105	
순조성액 (A-B)		9,897	1,827	11,724	1,309	13,033	

4. 자산 보유 현황

(억원)

구 분	'10년말(잔액)	'11년말(잔액)	'12년말(추정)
합 계	10,074	11,938	13,388
○ 금융자산	9,928	11,746	13,196
- 한은예치			
- 통화금융기관예치	262	723	788
- 비통화금융기관예치			
- 국채매입			
- 국채외 채권매입			
- 주식매입			
- 기타 민간예치	9,666	11,023	12,408
○ 정부내부거래	-	-	-
- 타회계예탁 (○○회계예탁분)			
- 타기금예탁 (공공자금관리기금예탁분)			
- 부문간예탁			
○ 부동산	67	79	79
- 토 지	34	57	57
- 건 물	33	22	22
- 기 타			
○ 기타자산(미수수익)	79	113	113

5. 지원체계

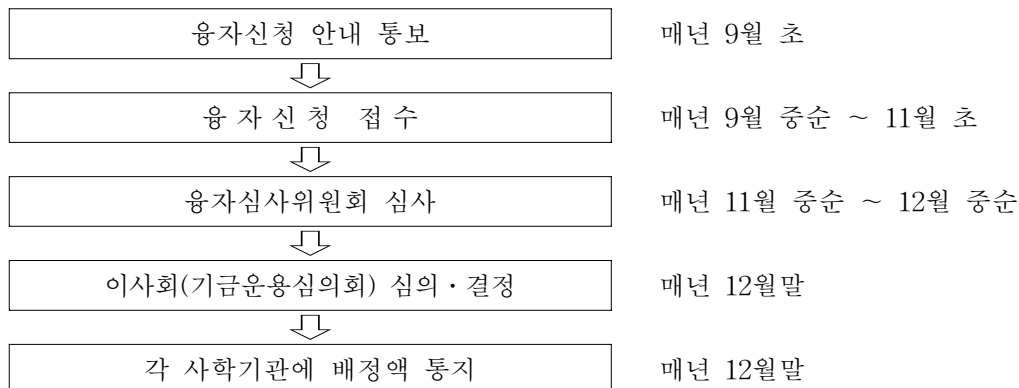

32. 산업재해보상보험및예방기금

(Industrial Worker's Accident Compensation Insurance and Prevention Fund)

1. 기금 개요

(1) 설치근거 법률	법률명:산업재해보상보험법 근거조항 : 제95조제1항			
(2) 설치년도	2002년	(3) 운용개시년도	2002년	
(4) 설치목적 및 주요사업	<ul style="list-style-type: none"> ○ 목적 : 산재보험사업 및 예방사업에 필요한 재원을 확보하고, 보험급여에 충당 ○ 주요사업 <ol style="list-style-type: none"> 1. 보험급여의 지급 및 반환금의 반환 2. 근로복지공단 및 산재의료원에의 출연 3. 산업안전보건법 제61조의 3의 규정에 의한 용도 4. 재해근로자의 복지증진 5. 한국사업안전보건공단법에 의한 한국산업안전보건공단의 출연 6. 기타 보험사업 및 기금의 관리 운용 			
(5) 주무부처	고용노동부	(6) 관리운용주체	고용노동부장관	
(7) 조성재원	<ul style="list-style-type: none"> ○ 산업재해보상보험및예방기금법 제95조제2항 <ol style="list-style-type: none"> 1. 보험료, 기금운용 수익금, 적립금, 기금의 결산상 잉여금 2. 정부 또는 정부외의 자로부터의 출연금 및 기부금, 차입금 3. 기타수입금 			
(8) 여유자금 운용범위	<ul style="list-style-type: none"> ○ 산업재해보상보험및예방기금 제97조(기금의 관리·운용) <ol style="list-style-type: none"> 1. 금융기관 또는 체신관서에의 예입 및 금전신탁 2. 제정자금에의 예탁 및 투자신탁 등의 수익증권 매입 3. 국가, 지방자치단체, 금융기관이 직접 발행하거나 채무이행을 보증하는 유가증권의 매입 4. 그 밖에 기금 증식을 위하여 대통령으로 정하는 사업 			
(9) 회계방식	○ 기업회계			
(10) 기금관리방식	직접관리	부서명 : 고용노동부 산재예방보상정책관 산재보상정책과 (Tel :02-2110-7208)		
	위탁관리	기관명 : (Tel : -)		
		인력규모 : 명(본부 명, 일선기관 명)		
(11) 위탁 관리시 관리비지급방식	부서운영비지급 방식 (지급규모, 백만원)	'10실지급	'11실지급	'12계획
	대하·대출 금리차 지원방식 (대하: %, 대출: %)	'10실지급	'11실지급	'12계획

2. 기금운용 현황

(1) 기금운용 총괄표

(억원)

수 입 (조 달)				지 출			
항 목	'10실적	'11실적	'12계획	항 목	'10실적	'11실적	'12계획
합 계	71,637	68,435	100,280	합 계	71,637	68,435	100,280
○ 자체수입	50,064	51,674	56,634	○ 사업비	40,680	42,231	44,644
- 사회보장기여금	46,353	48,086	51,973	- 경상사업	39,666	41,072	43,430
- 재산수입		1,227	2,022	- 자본지출			
· 관유물대여료	11	10	10	- 용자사업	1,014	1,159	1,214
· 기타민간이자수입	127	120	129	○ 기금운영비	2,651	2,707	2,861
· 기타재산수입	1,218	1,097	1,882	- 기금관리비	1,818	1,880	1,974
- 경상이전수입	1,162	1,103	1,374	- 사업운영비	834	828	887
- 기타잡수입	81	82	62				
- 관유물매각대	38	34	43				
- 용자원금회수	1,074	1,142	1,160				
○ 정부내부수입	236	772	3,453	○ 정부내부지출	1,500	2,000	3,000
- 일반회계전입		155	155	- 공차예탁	1,500	2,000	3,000
- 공차예탁원금회수	0	500	3,000	- 공차예수원금상환			
- 공차예탁이자회수	81	117	298	- 공차예수이자상환			
○ 차입금	-	-	-	○ 차입금원금상환	-	-	-
				○ 차입금이자상환	-	-	-
○ 기타여유자금회수	21,337	15,989	40,194	○ 기타여유자금운용	26,804	21,497	49,775
- 한국은행회수	153	148	154	- 한은예치	148	158	154
- 예금은행회수	9,000	8,000	15,510	- 통화금융기관예치	8,000	7,750	15,843
- 비통화금융기관회수	12,183	7,841	24,530	- 비통화금융기관예치	18,656	13,589	33,779

(2) 사업별 지원 현황

<경상사업>

사업명	사업내용	지원대상	실적 및 계획 (당년, 억원)		
			'10	'11	'12
합 계			39,666	41,072	43,430
○ 산재보험급여	-산재근로자에 대한 신속한 치료와 공정한 보험급여 지급으로 생계보장	산재근로자	35,237	36,254	38,915
○ 반 환 금	-과납보험료 반환	과납보험료 납부 사업주	967	1,509	890
○ 산재보험사업	-산재재활사업 및 산재보험사업 수행을 위한 근로복지공단 출연금 및 보조금	근로복지공단	750	891	978
○ 산재보험시설	-진폐환자 보호요양시설 건립 등 산재보험시설 보수 및 건립 지원	근로복지공단	288	213	423
○ 산재병원시설 장비지원	-산재병원 시설확충 및 의료장비 현대화지원 등 산재의료원 시설 확충지원	한국산재의료원	103	101	120
○ 근로복지공단 인재개발원 신축	-부지 36,500평, 연면적 5,000평 규모의 교육시설 신축	근로복지공단	110	0	0
○ 대구재활전문 병원신축	-대구지역에 250병상의 재활전문 병원 건립	한국산재의료원	290	315	0
○ 산재예방사업	-산재예방사업 수행을 위한 한국 산업안전보건공단 출연금	한국산업안전 보건공단	1,425	1,531	1,722
○ 산재예방시설	-물질안전보건정보센터 건립 등 산재예방시설 건립 지원	한국산업안전 보건공단	496	257	382

<용자사업>

사업명	사업내용	용자대상기관 (용자요건)	용자취급 기관
합계			
○ 산재근로자복지 용자	○ 산재근로자 생활안정자금 지원 ○ 산재근로자 및 자녀대학 학자금 용자 지원 ○ 산재근로자 창업점포임대 지원 ○ 요양비 대부사업	- 산재 유족, 상병보상연금 수급자, 산 재장해 1~9급자, 직업복귀지원대상자 - 산재 유족, 상병보상연금 수급자, 산 재장해 1~9급자 및 그 자녀 - 재활훈련원 훈련과정 수료자 및 진폐 증 장애자 - 요양결정에 장기간(30일이상)소요되는 업무상 질병에 대하여 요양신청을 한 재해근로자	- 금융기관(은행) - 금융기관(은행) - 금융기관(은행) - 금융기관(은행)
○ 산재예방시설용자	○ 산재예방과 쾌적한 작업 환경을 조성하기 위하여 산재예방시설 설치 사업장 에 용자	- 산재보험가입 사업장	- 금융기관(은행)

사업명	인수조건			용자규모(억원)			
	대하금리 (년리)	대출금리 (년리)	총상환기간 (거치기간)	'10실적 (년말잔액)	'11실적 (년말잔액)	'12계획	
						신규	잔액
합계				1,014 (5,782)	1,159 (6,151)	1,214	6,216
○ 생활안정자금	2.4%	3%	3년 (2년)	130 (754)	167 (1,038)	255	1,133
- 대학학자금	0.4~2.4%	1~3%	4년 (1년)	51 (253)	*11년부터 생활안정자금과 통합		
○ 창업점포지원	0%	3%	-	71 (249)	54 (255)	68	257
○ 산재예방시설 용자	2%	3%	7년 (3년)	762 (4,526)	938 (4,858)	891	4,826

3. 기금조성 현황 및 계획

(억원)

		'10(누계)	'11년 실적		'12계획		비 고
			당 년	누 계	당 년	누 계	
총 조 성	○출연금	12,382	155	12,537	155	12,692	
	- 정부출연	12,382	155	12,537	155	12,692	
	- 민간출연						
	○부담금	459,792	51,176	510,968	51,973	562,941	
	○차입금	-	-	-	-	-	
	- 특별회계						
	- 공공기금						
	- 한 은						
	- 통화금융기관						
	- 비통화금융기관						
	- 기타민간						
	○운영수입	25,941	2,670	28,611	3,799	32,410	
	- 재화 및 용역판매수입	651	65	716	62	778	
	- 자산매각수입	563	41	604	43	647	
- 정부내부이자수입	215	22	437	298	735		
- 민간이자수입	20,568	2,373	22,941	2,011	24,952		
- 기 타	3,944	1,424	5,368	1,384	6,752		
○평가계정	-	-	-	-	-		
소 계 (A)	498,115	55,455	553,570	55,927	609,497		
사 용 액	○경상지출	421,059	42,624	463,683	43,430	507,113	
	○정부내부상환	7,199	0	7,199	0	7,199	
	○차입금원금상환	-	-	-	-	-	
	○차입금이자상환	-	-	-	-	-	
	○기금운영비	13,330	2,719	16,048	2,861	18,910	
	○평가계정	-	-	-	-	-	
소 계 (B)	441,588	45,343	486,930	46,291	533,222		
순조성액 (A-B)		56,527	10,112	66,640	9,636	76,275	

4. 자산 보유 현황

(억원)

구 분	'10년말(잔액)	'11년말(잔액)	'12년말(추정)
합 계	75,306	84,327	93,279
○ 금융자산	52,070	65,513	72,639
- 한은예치	148	172	187
- 통화금융기관예치	8,015	9,801	10,868
- 비통화금융기관예치	43,907	55,540	61,584
- 국채매입			
- 국채외 채권매입			
- 주식매입			
- 기타 민간예치			
○ 정부내부거래	3,500	2,000	3,000
- 타회계예탁			
- 타기금예탁 (공공자금관리기금예탁분)	3,500	2,000	3,000
- 부문간예탁			
○ 부동산	1,457	2,127	2,751
- 토 지	594	781	893
- 건 물	836	1,322	1,837
- 기 타	28	24	21
○ 기타자산(미수수익)	18,279	14,688	14,889

5. 지원체계

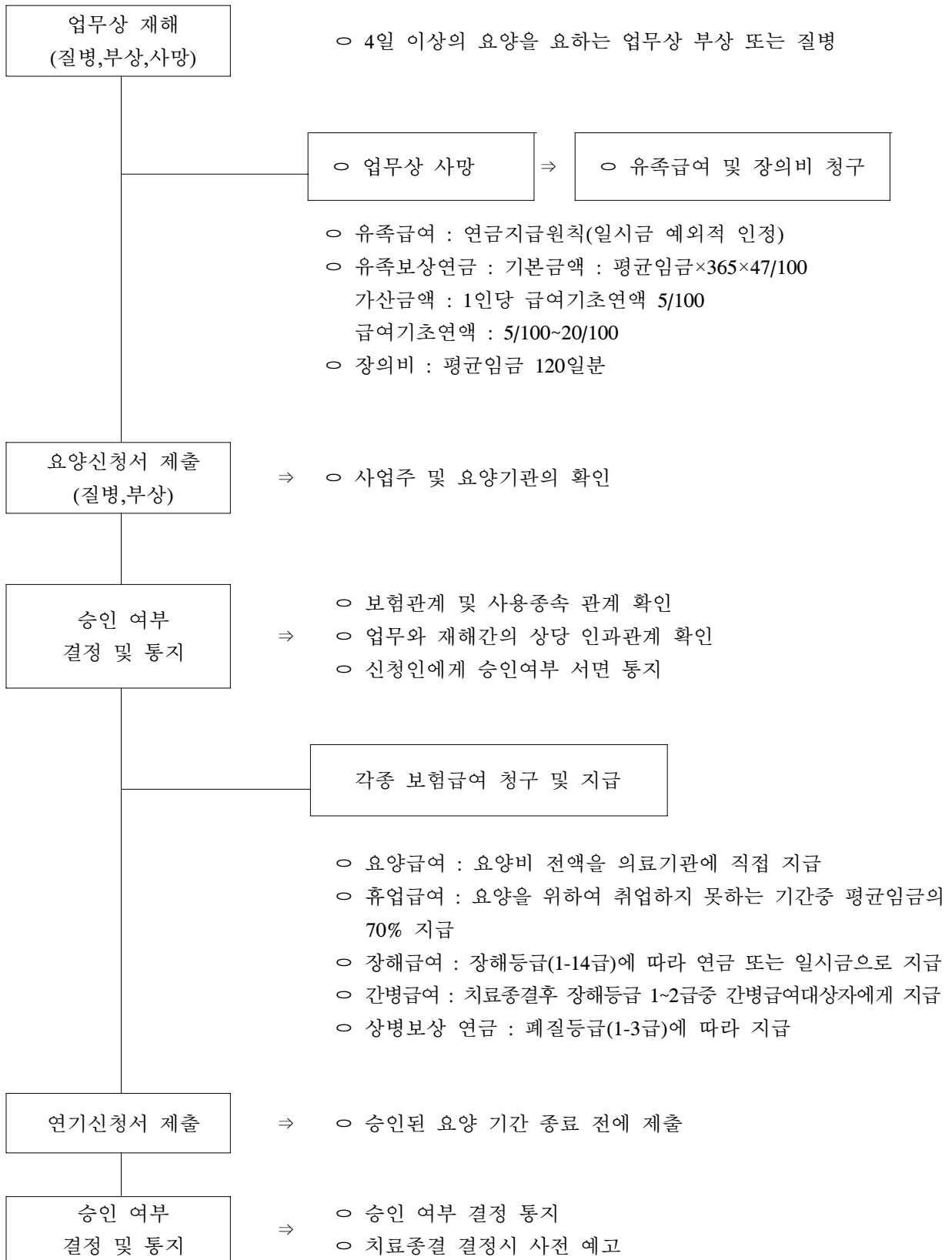

33. 석면피해구제기금

(Asbestos Damage Relief Fund)

1. 기금 개요

(1) 설치근거 법률	법률명: 석면피해구제법				근거조항 : 제24조			
(2) 설치년도	2011년		(3) 운용개시년도		2011년			
(4) 설치목적 및 주요사업	<ul style="list-style-type: none"> ○ 목적 : 환경성 석면노출로 인한 건강피해자 및 유족에게 구제급여 지급 등을 통한 건강피해구제와 건강피해예방 ○ 주요사업 <ol style="list-style-type: none"> 1. 석면으로 인한 건강피해자 및 유족에 대한 구제급여(요양급여, 요양생활수당, 장의비, 구제급여조정금, 특별유족조위금 및 특별장의비) 지급 2. 석면으로 인한 건강피해의심자 및 의심지역에 대한 건강피해조사, 건강영향조사 실시 및 석면피해신고센터(석면환경보건센터)운영 							
(5) 주무부처	환경부		(6) 관리운용주체		환경보건관리과			
(7) 조성재원	<ul style="list-style-type: none"> ○ 「석면피해구제법」 제 24조(기금의 설치 및 조성) <ol style="list-style-type: none"> 1. 석면피해구제분담금 2. 정부출연금(환경개선특별회계 전입금) 3. 기금운용수익금(여유자금) 등 							
(8) 여유자금 운용범위	○ 금융기관에의 예탁							
(9) 회계방식	○ 국가회계기준							
(10) 기금관리방식	직접관리		부서명 : 환경부 환경보건관리과 (Tel : 02-2110-7698)					
	위탁관리		기관명 : (Tel : -)					
			인력규모 : 명(본부 명, 일선기관 명)					
(11) 위탁 관리시 관리비지급방식	부서운영비지급 방식 (지급규모, 백만원)		'10실지급	'11실지급	'12계획			
	대하·대출 금리차 지원방식 (대하: %, 대출: %)		'10실지급	'11실지급	'12계획			

2. 기금운용 현황

(1) 기금운용 총괄표

(억원)

수 입				지 출			
항 목	'10실적	'11실적	'12계획	항 목	'10실적	'11실적	'12계획
합 계	-	179	145	합 계	-	47	145
○ 자체세입	-	114	95	○ 사업비	-	27	83
- 재산수입	-	-	-	- 경상사업	-	27	83
• 기타재산수입	-	-	-	- 자본지출	-	-	-
- 경상이전수입	-	114	95				
• 법정부담금	-	114	95				
• 기타경상이전수입	-	-	-				
○ 정부내부수입	-	60	45	○ 기금운영비	-	15	18
- 환경개선특별회계전입	-	60	45	- 인건비	-	4	7
				- 기타운영비	-	11	11
○ 기타여유자금회수	-	5	5	○ 기타여유자금운용	-	5	44
- 통화금융기관회수	-	5	5	- 통화금융기관예치	-	5	44

(2) 사업별 지원 현황

<경상사업>

사업명	사업내용	지원대상	실적 및 계획 (당년, 억원)		
			'10	'11	'12
합계			-	27	83
○석면피해구제 급여 지급	- 석면피해구제급여 지급 등	- 석면피해인정자 및 특별유족 인정자	-	24	73
○피해신고센터 운영	- 석면피해신고센터 운영 등	- 석면피해신고 센터로 지정된 의료기관	-	3	10

<자본지출>

사업명	사업내용	실적 및 계획 (당년, 억원)		
		'10	'11	'12
합계				
○	-			

<융자사업>

사업명	사업내용	융자대상기관 (융자요건)	융자취급 기관
합계			
○	-		

사업명	인수조건			용자규모(억원)			
	대하금리 (년리)	대출금리 (년리)	총상환기간 (거치기간)	'10실적 (년말잔액)	'11실적 (년말잔액)	'12계획	
						신규	잔액
합계							
○	-						

3. 기금조성 현황 및 계획

(억원)

	'10(누계)	'11년 실적		'12계획		비고	
		당년	누계	당년	누계		
총 조 성	○출연금	-	60	60	45	105	
	- 정부출연	-	60	60	45	105	
	- 민간출연	-	-	-	-	-	
	○부담금	-	114	114	95	209	
	○차입금	-	-	-	-	-	
	- 특별회계						
	- 공공기금						
	- 한 은						
	- 통화금융기관						
	- 비통화금융기관						
	- 기타민간						
	- 부문간차입						
	- 차 관						
	○운영수입	-	-	-	-	-	
	- 이자수입						
	- 재화및용역판매수입						
- 기 타							
○평가계정	-	-	-	-	-		
소 계 (A)	-	174	174	140	314		
사 용 액	○경상지출	-	27	27	83	110	
	○정부내부상환	-	-	-	-	-	
	○차입금원금상환	-	-	-	-	-	
	○차입금이자상환	-	-	-	-	-	
	○기금운영비	-	15	15	18	33	
	○평가계정	-	-	-	-	-	
	소 계 (B)	-	42	42	101	143	
순조성액 (A-B)	-	132	132	39	171		

4. 자산 보유 현황

(억원)

구 분	'10년말(잔액)	'11년말(잔액)	'12년말(추정)
합 계	-	142	145
○ 금융자산	-	-	-
- 환은예치	-	132	140
- 통화금융기관예치	-	-	5
- 비통화금융기관예치	-	-	-
- 국채매입	-	-	-
- 국채외 채권매입	-	10	-
- 주식매입	-	-	-
- 기타 민간예치	-	-	-
○ 정부내부거래	-	-	-
- 타회계예탁	-	-	-
- 타기금예탁	-	-	-
(공공자금관리기금예탁분)	-	-	-
- 부문간예탁	-	-	-
○ 부동산	-	-	-
- 토 지	-	-	-
- 건 물	-	-	-
- 기 타	-	-	-
○ 기타자산(미수수익)	-	-	-

5. 지원체계

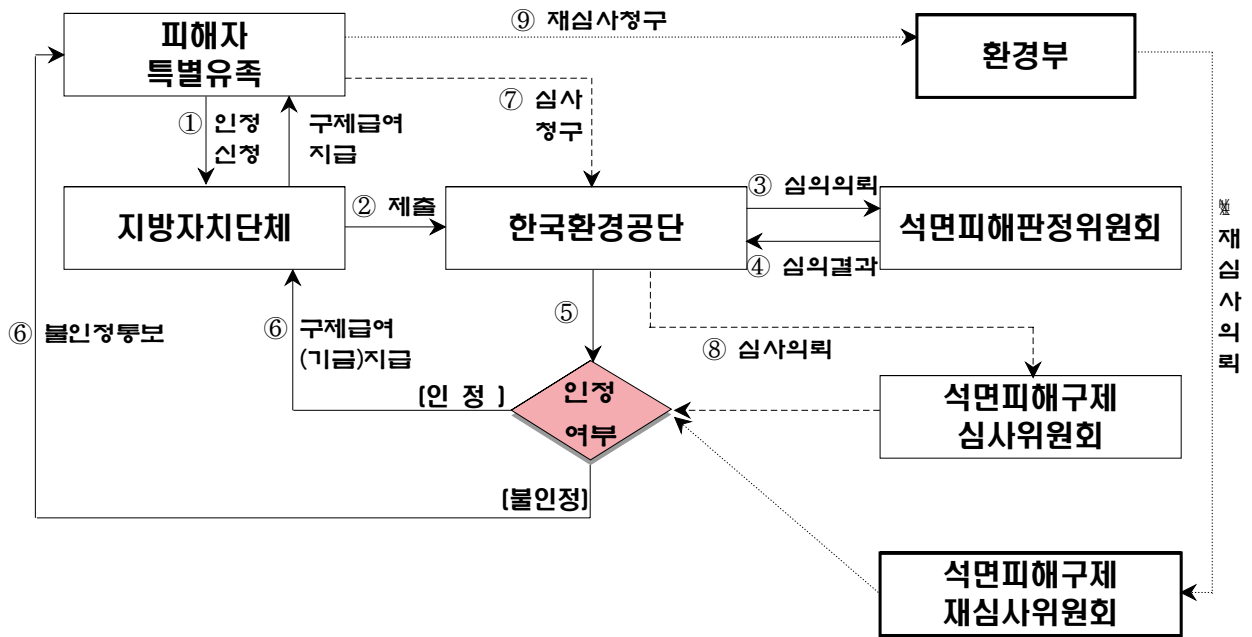

34. 수산발전기금

(Fisheries Development Fund)

1. 기금 개요

(1) 설치근거 법률	법률명:수산업법				근거조항 : 제76조			
(2) 설치년도	1999년		(3) 운용개시년도		2001년			
(4) 설치목적 및 주요사업	<p>○ 목적 : 주변국과의 어업협정체결, FTA 및 WTO-DDA협정 등 대내외적 여건 변화에 능동적 대응을 위하여 어업인 및 관련산업에 대한 지원을 통하여 지속가능하고 경쟁력 있는 수산업 육성·발전 도모</p> <p>○ 주요사업</p> <ol style="list-style-type: none"> 1. 수산자원 보호 및 회복을 위한 해양환경개선사업 2. 수산물가격안정 및 유통구조개선을 위한 사업 3. 수산업경쟁력 제고를 위한 어업인 경영자금 지원 사업 4. FTA협정 체결에 따른 어업인 지원 5. 기타 농림수산식품부장관이 정하는 수산업의 발전에 필요한 사업 							
(5) 주무부처	농림수산식품부		(6) 관리운영주체		농림수산식품부장관			
(7) 조성재원	<ol style="list-style-type: none"> 1. 정부출연금, 타회계 전입금 및 예수금 2. 정부외의 자의 출연금 또는 기부금 3. 해양환경개선부담금 및 가산금 등 기타 부담금, 공유수면점·사용료 4. 해양생태계보전협력금 및 가산금, 공매납입금, 해양심층수이용부담금 5. 기금운용 수익금등 							
(8) 여유자금 운용범위	<ol style="list-style-type: none"> 1. 금융기관 및 기획재정부가 관리하는 연기금투자폴에의 예치 2. 국가, 지방단체 또는 금융기관이 직접 발행하거나 채무의 이행을 보증하는 유가증권의 매입 3. 공공자금관리기금에의 예탁 4. 주식, 사채 기타 유가증권의 인수 또는 매입 등 							
(9) 회계방식								
(10) 기금관리방식	직접관리		부서명 : 농림수산식품부 수산정책과 (Tel : 500-2303)					
	위탁관리		기관명 : 수협중앙회 수산발전기금사무국 (Tel : 2240 - 2381)					
			인력규모 : 6명 (본부 6명, 일선기관 0명)					
(11) 위탁 관리시 관리비지급방식	부서운영비지급 방식 (지급규모, 백만원)		'10실지급		'11실지급		'12계획	
			401		432		493	
	대하·대출 금리차 지원방식 (대하: 0.0 ~ 3.5%, 대출: 2.0 ~ 4.0%)		'10실지급		'11실지급		'12계획	
			2.0%이내		2.0%이내		2.0%이내	

2. 기금운용 현황

(1) 기금운용 총괄표

(억원)

수			입			지			출		
항 목	'10실적	'11실적	'12계획	항 목	'10실적	'11실적	'12계획				
합 계	5,756	6,621	6,790	합 계	5,756	6,621	6,790				
○ 자체수입	5,234	5,362	5,302	○ 사업비	4,995	5,508	5,722				
재산수입	169	186	232	경상사업비	404	495	642				
- 이자수입	169	186	232	용자사업비	4,591	5,013	5,080				
· 여유자금이자수입	14	27	43								
· 용자이자수입	155	159	189								
경상이전수입	273	300	279								
- 법정부담금	249	275	279								
· 해양환경개선부담금	82	66	125								
· 해양생태계보전협력금	65	82	70	○ 기금운영비	12	14	15				
· 수산물공매납입금	101	125	84	인건비	5	6	6				
· 해양심층수이용부담금	1	1	-	기타운영비	7	8	9				
- 기타경상이전수입	22	23	-								
- 감척어선매각대금	-	-	-								
- 기타	2	2	-								
재화및용역판매수입	34	50	142	○ 정부내부지출	-	7	36				
- 공유수면점사용료	34	50	142	공자기금이자상환	-	7	36				
관유물매각대	117	118	176								
- 비축수산물판매수입	96	111	176								
- 국가어항토지매각대금	21	7	-								
용자원금회수	4,641	4,708	4,472								
○ 정부내부수입	55	510	660	○ 여유자금운용	749	1,092	1,017				
- 일반회계전입	55	-	150	한국은행예치	26	15	-				
- 공공기금전입	-	510	510	통화금융기관예치	405	555	568				
○ 여유자금회수	467	749	828	비통화금융기관예치	318	522	449				
- 한국은행회수	11	26	-								
- 통화금융기관예치금회수	212	405	579								
- 비통화금융기관예치금회수	244	318	249								

(2) 사업별 지원 현황

<경상사업>

사업명	사업내용	지원대상	실적 및 계획(당년, 억원)		
			'10	'11	'12
합 계			289	495	642
○ 폐기물해양배출종합 관리시스템 구축	○ 폐기물의 안정적 처분 및 배출해역의 친환경적 관리를 시스템 구축	공공 및 민간 연구기관	22	22	23
○ 해양폐기물정화사업	○ 해양폐기물 수거·처리 및 DB관리로 해양환경개선 도모	해양환경관리공단	74	106	96
○ 해양폐기물정화사업 (지자체)	○ 조업중에 발생된 폐어망·그물 등 수매 및 선상집하장 설치 등으로 해양환경보전	지방자치단체	62	30	28
○ 해양생태계 서식처 기능개선·복원사업	○ 인공적인 구조물로 단절된 물길복원과 통수량 증대에 따른 해양생태계 변화 예측 모델링 및 모니터링	해양환경관리공단	-	-	10
○ 비축사업	○ 정부수매로 산지가격지지와 수매물량의 탄력적 방출로 소비자가격 안정	생산자 및 소비자	93	175	242
○ 수산물자조금지원	○ 업계 자율적 생산조정, 출하조절 기능 강화 및 수산업관측	자조금 조성 단체 등	38	38	38
○ 연안어장및내수면 환경개선	○ 바다나 내수면 생태계에 악영향을 미치는 유실어구, 낚추 및 퇴적쓰레기 수거로 환경개선	지방자치단체	115	124	125
○ 피해보전직불금	○ 한미 FTA 이행에 따른 수산물 수입 증가로 국산수산물에 대한 가격 보전	어업인	-	-	30
○ 폐업지원금	○ 한미 FTA 이행으로 경쟁력을 상실 하여 폐업하는 경우 폐업지원금을 지원	어업인	-	-	50

<용자사업>

사 업 명	사 업 내 용	용자대상기관 (용자요건)	용자취급 기 관
○ TAC참여어업인 경영개선자금(용자)	○ 총허용어획량 제도 참여 어업인에 대한 경영자금 지원	TAC참여어업인	수협중앙회
○ 양식어업지원(용자)	○ 환경친화적인 현대화된 양식시설을 지원 하여 위생적인 수산물 생산을 통한 양식 어업 경쟁력 제고 ○ 배합사료 전문생산시설 지원으로 해양 오염방지 및 양식비용 절감	양식어업인 (주)수협사료	수협중앙회
○ 노후원양어선대체 (용자)	○ 노후 원양참치연승(선망) 어선의 신조 대체지원으로 원양어업 경쟁력 강화	원양업체	수협중앙회
○ 영어자금	○ 영어자금 운영규모를 위한 정부재정 지원금	원양업체	수협중앙회
○ 원양어업관리회사 (용자)	○ 원양어업관련회사에 대한 지원으로 경비 절감, 공동마케팅 등을 통한 원양어업 경쟁력 제고	원양어업관련 회사	수협중앙회
○ 원양어선설비현대화 (용자)	○ 노후원양어선의 시설개선 지원으로 운항 비용 절감 및 안전사고 예방	선령 21년이상 노후 어선 소유자	수협중앙회
○ 수산물수매지원(용자)	○ 민간에게 수산물수매자금을 지원하여 수산물의 수급·가격안정 및 수출 촉진	생산자조직, 유통·가공업체 등	수협중앙회
○ 우수수산물지원(용자)	○ 수출용 원료구입자금 지원으로 수산물 수급·가격안정 및 수출 촉진	수산물수출업체	수협중앙회 농수산물유통공사
○ 가공시설 및 운영 (용자)	○ 수산물 안정성확보와 노후화된 가공시설 장비 현대화, 자동화로 대외경쟁력 제고	어업인, 가공업체, 원양어업사업자 등	수협중앙회
○ 해외수산시설투자 (용자)	○ 연안국과의 협력강화를 통한 지속적인 해외어장 및 식량확보 등 부가가치 창출	원양어업관련 종사자	수협중앙회
○ 산지 및 소비자유통자금 (용자)	○ 수산물 표준규격제품 출하자에 대한 지원 및 산지중도매인 운영자금 지원으로 유통개선 촉진 ○ 공판장 출하촉진, 도매시장출하촉진 및 직거래매취 등을 통한 소비자 유통구조 개선 유도	어업인, 생산자단체, 산지중도매인, 수협공판장, 부산공동어시장, 도매시장법인	수협중앙회 농수산물유통공사

사 업 명	인 수 조 건			용 자 규 모(억원)			
	대하금리 (년리)	대출금리 (년리)	총상환기간 (거치기간)	'10실적 (년말잔액)	'11실적 (년말잔액)	'12계획	
						신규	잔액
합 계				4,591 (7,239)	5,013 (7,544)	5,080	6,262
○ TAC참여어업인경영 개선(용자)	1.5	3.0	5년 (2년)	119 (403)	107 (354)	92	373
○ 양식어업지원(용자)	1.5~2.5	4.0	2년	77 (191)	69 (200)	36	185
○ 어망생산운영 및 어구제작비(용자)	1.5~2.5	3.0~4.0	1년 or 5년 (2년)	- (3)	-	-	-
○ 노후원양어선대체 (용자)	2.5	4.0	10년 (3년)	164 (476)	297 (761)	154	862
○ 영어자금(용자)	2.5	3.0	7년	- (-)	510 (510)	510	-
○ 원양어업관리회사 (용자)	1.5	3.0	1년 or 7년 (3년)	- (-)	- (-)	30	
○ 원양어선설비현대화 (용자)	1.5	3.0	10년 (3년)	- (9)	10 (18)	10	27
○ 수산물수매지원(용자)	1.0~3.5	3.0~4.0	1년	1,104 (1,109)	1,079 (1,066)	1,229	1,133
○ 우수수산물지원(용자)	0.0~2.0	2.0~4.0	1년	1,340 (1,321)	1,340 (1,306)	1,340	1,236
○ 가공시설 및 운영 (용자)	1.5~2.5	3.5~4.0	1~7년 (3년)	296 (1,264)	266 (1,162)	240	1,095
○ 어선기관및장비개량 (용자)	1.5	3.0	5년 (1년)	- (10)	- (5)	-	-
○ 어업인후계자육성 (용자)	1.5	3.0	15년 (5년)	- (557)	- (493)	-	-
○ 감천항공영수산물 도매시장건설(용자)	2.5	3.0	10년 (3년)	- (217)	- (191)	-	-
○ 어업인정책보험지원 (용자)	3.5	4.0	5년 (2년)	- (180)	- (147)	-	-
○ 어업질서확립자금 (용자)	1.5	3.0	5년 (2년)	- (3)	-	-	-
○ 해외수산물시설투자 (용자)	2.5	4.0	7년 (3년)	16 (26)	14 (24)	12	35
○ 산지 및 소비자유통 자금(용자)	1.0~3.5	3.0~4.0	1년	1,475 (1,470)	1,321 (1,307)	1,427	1,316

3. 기금조성 현황 및 계획

(억원)

		'10(누계)	'11년 실적		'12계획		비고
			당년	누계	당년	누계	
총 조 성	○ 출연금	6,668		6,668	150	6,818	
	- 정부출연	2,954		2,954	150	3,104	
	- 민간출연	20		20		20	
	- 농안기금이관	3,694		3,694		3,694	
	○ 부담금	1,915	271	2,186	279	2,465	
	○ 차입금	-	510	510	510	1,020	
	- 예금은행						
	- 한국은행						
	- 기금	-	510	510	510	1,020	
	- 특별회계						
	- 비통화금융기관						
	- 기타민간 (국공채)						
○ 운용수입	2,951	388	3,339	574	3,913		
- 재화및용역판매수입	374	50	424	142	566		
- 자산매각수입	1,010	111	1,121	176	1,297		
- 정부내부이자수입							
- 민간이자수입	1,220	194	1,414	256	1,670		
- 기타	347	33	380		380		
○ 평가계정	-	-	-	-	-		
소 계 (A)	11,534	1,169	12,703	1,513	14,216		
사 용 액	○ 경상지출	3,293	545	3,838	681	4,519	
	○ 정부내부상환		11	11	36	47	
	○ 차입금원금상환	-	-	-	-	-	
	○ 기타관리비	114	15	129	15	144	
	○ 평가계정	-	-	-	-	-	
	소 계 (B)	3,407	571	3,978	732	4,710	
순조성액 (A-B)		8,127	598	8,725	781	9,506	

4. 자산 보유 현황

(억원)

구 분	'10년말(잔액)	'11년말(잔액)	'12년말(추정)
합 계	8,127	8,725	9,506
○ 금융자산	7,836	8,398	9,424
- 한은예치	26	15	-
- 통화금융기관예치	405	555	575
- 비통화금융기관예치	318	522	667
- 국채매입			
- 국채외 채권매입			
- 주식매입			
- 기타 민간예치	7,087	7,306	8,182
○ 정부내부거래	-	-	-
- 타회계예탁			
- 타기금예탁 (공공자금관리기금예탁분)			
- 부문간예탁			
○ 부동산	-	-	-
- 토 지			
- 건 물			
- 기 타			
○ 기타자산(미수수익 등)	291	327	82

5. 지원체계

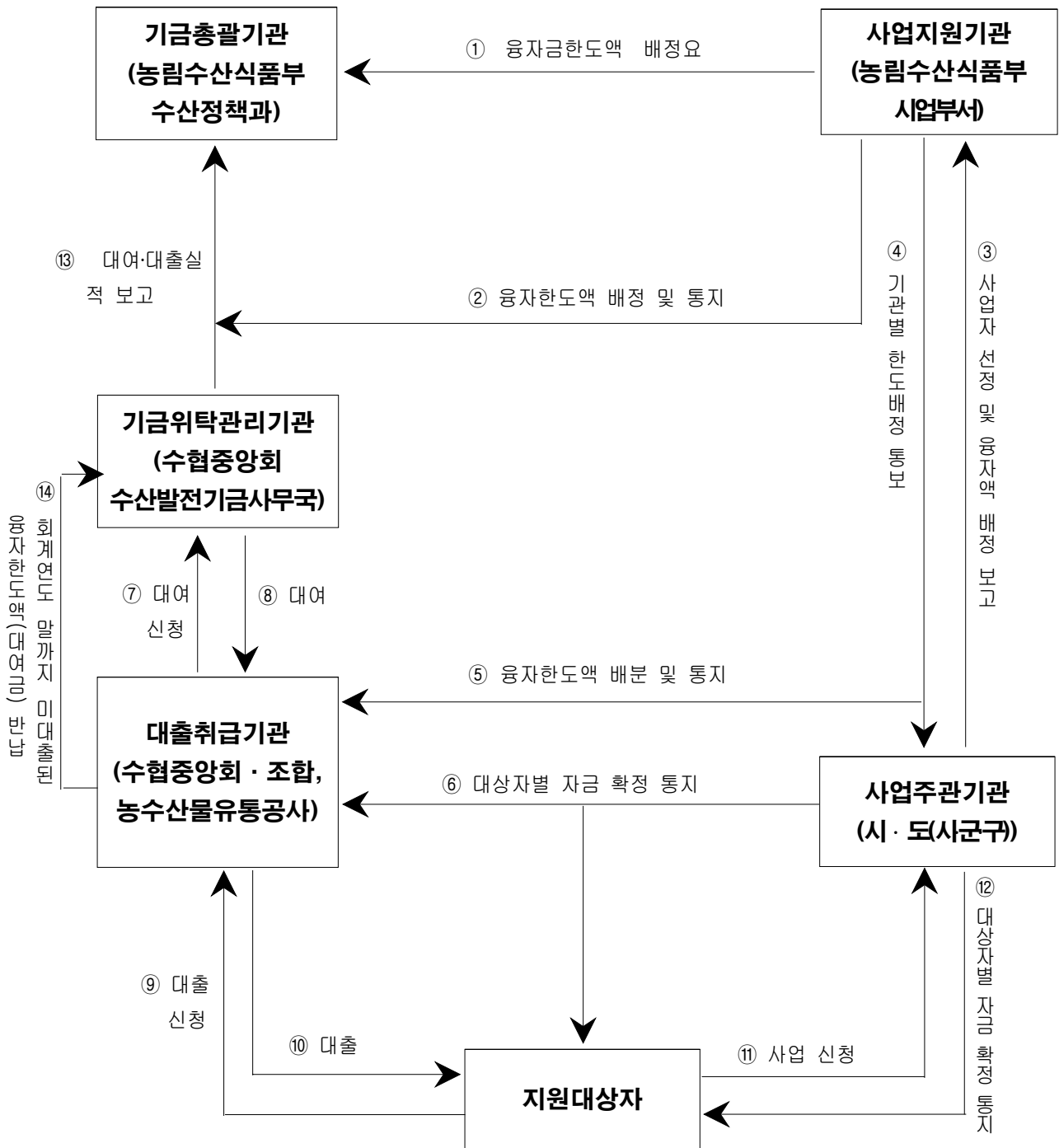

35. 순국선열·애국지사사업기금

(Governmental Fund for Patriotic Martyrs & Independence Fighters)

1. 기금 개요

(1) 설치근거 법률	법률명: 독립유공자에우에 관한 법률 근거조항: 제27조			
(2) 설치년도	1967년	(3) 운용개시년도	1968년	
(4) 설치목적 및 주요사업	<ul style="list-style-type: none"> ○ 목적 : 독립유공자와 그 유족을 돕고, 독립정신을 계승하여 민족정기를 선양할 수 있는 사업을 수행 ○ 주요사업 <ol style="list-style-type: none"> 1. 독립유공자와 그 유족의 예우 및 생활안정을 위한 지원금의 지급 2. 독립운동 관련 기념사업·독립운동가 및 독립운동사로 발굴사업 3. 민족정기 선양을 위한 교육·연구 및 이에 부대 되는 사업 4. 기타 기금운용심의회에서 독립유공자의 공훈선양 등을 위하여 필요하다고 인정하는 사업 			
(5) 주무부처	국가보훈처	(6) 관리운용주체	국가보훈처장	
(7) 조성재원	<ol style="list-style-type: none"> 1. 대일청구권자금에서 조성된 원화자금 2. 친일반민족행위자 재산의 국가귀속에 관한 특별법 제3조의 규정에 따라 국가에 귀속된 재산 3. 친일반민족행위자 재산의 국가귀속에 관한 특별법 제2조제2호에 따른 친일반민족행위자의 재산으로 인하여 얻은 이득으로서 국가에 귀속된 것 또는 친일 재산을 대체하는 유형·무형의 재산으로서 국가에 귀속된 것 4. 정부의 출연금 5. 다른 회계 및 다른 기금으로부터의 전입금 			
(8) 여유자금 운용범위	<ol style="list-style-type: none"> 1. 국채·공채 기타 유가증권매입 2. 금융기관에의 예탁 3. 공공자금 관리기금에의 예탁 4. 기타 기금수익을 위한 사업 			
(9) 회계방식	○ 국가회계기준 적용			
(10) 기금관리방식	직접관리	부서명 : 국가보훈처 나라사랑정책과 (Tel : 2020-5213)		
	위탁관리	기관명 : (Tel : -)		
		인력규모 : 명(본부 명, 일선기관 명)		
(11) 위탁 관리시 관리비지급방식	부서운영비지급 방식 (지급규모, 백만원)	'10실지급	'11실지급	'12계획
	대하·대출 금리차 지원방식 (대하: %, 대출: %)	'10실지급	'11실지급	'12계획

2. 기금운용 현황

(1) 기금운용 총괄표

(억원)

수 입 (조 달)				지 출			
항 목	'10실적	'11실적	'12계획	항 목	'10실적	'11실적	'12계획
합 계	300	243	619	합 계	300	243	619
○ 자체수입	73	83	118	○ 사업비	59	58	60
- 이자수입	5	11	18	- 경상사업	59	58	60
- 기타수입	11	3	0	- 자본지출	-	-	-
- 토지매각대	57	69	100	- 용자사업	-	-	-
				○ 기금운영비	1	1	2
				- 인건비	1	1	1
				- 기타운영비	1	1	1
○ 정부내부수입	53	53	53	○ 정부내부지출	-	-	-
- 일반회계전입	53	53	53				
				○ 차입금원금상환	-	-	-
○ 차입금	-	-	-				
				○ 차입금이자상환	-	-	-
				○ 기타여유자금운용	239	183	557
○ 기타여유자금회수	173	106	448	- 한은예치	11	-	1
- 한국은행회수	1	11	1	- 통화금융기관예치	130	-	-
- 예금은행회수	163	77	-	- 비통화금융기관예치	98	183	557
- 비통화금융기관회수	10	18	447				

(2) 사업별 지원 현황

<경상사업>

사업명	사업내용	지원대상	실적 및 계획 (당년, 억원)		
			'10	'11	'12
합계			59	58	60
○ 독립유공자및유족지원	○ 예우금, 제수비 등 지급	○ 애국지사, 유족	58	57	57
○ 독립유공자묘소관리	○ 애국지사 묘소 단장·이장	○ 유족	1	1	1
○ 독립운동관련문헌발간	○ 독립유공자 공훈록 발간 등	○ 문헌발간주체	1	1	1

<자본지출>

사업명	사업내용	실적 및 계획 (당년, 억원)		
		'10	'11	'12
합계				
○	○			

<융자사업>

사업명	사업내용	융자대상기관 (융자요건)	융자취급 기관
○	○		

사업명	인수조건			융자규모(억원)			
	대하금리 (년리)	대출금리 (년리)	총상환기 (거치기간)	'10실적 (년말잔액)	'11실적 (년말잔액)	'12계획	
						신규	잔액
합계							
○							
○							

3. 기금조성 현황 및 계획

(억원)

	'10(누계)	'11년 실적		'12계획		비고	
		당년	누계	당년	누계		
총 조 성	○출연금	463	53	516	53	569	
	- 정부출연	451	53	504	53	557	
	- 민간출연	12	-	12	-	12	
	○부담금	-	-	-	-	-	
	○차입금	-	-	-	-	-	
	- 특별회계	-	-	-	-	-	
	- 공공기금	-	-	-	-	-	
	- 한 은	-	-	-	-	-	
	- 통화금융기관	-	-	-	-	-	
	- 비통화금융기관	-	-	-	-	-	
	- 기타민간관	-	-	-	-	-	
	○운영수입	1,137	156	1,293	43	1,336	
	- 재화및용역판매수입	2	-	2	-	2	
	- 자산매각수입	83	69	152	100	252	
	- 정부내부이자수입	5	-	5	-	5	
	- 민간이자수입	213	11	224	18	242	
	- 기 타	834	76	910	△75	835	
	○평가계정	-	-	-	-	-	
	소 계 (A)	1,600	209	1,809	96	1,905	
사 용 액	○경상지출	570	58	628	60	688	
	○정부내부상환	-	-	-	-	-	
	○차입금원금상환	-	-	-	-	-	
	○차입금이자상환	-	-	-	-	-	
	○기금운영비	23	1	24	2	26	
	○평가계정	-	-	-	-	-	
	소 계 (B)	593	60	653	62	715	
순조성액 (A-B)	1,007	149	1,156	34	1,190		

4. 자산 보유 현황

(억원)

구 분	'10년말(잔액)	'11년말(잔액)	'12년말(추정)
합 계	1,171	1,203	1,237
○ 금융자산	177	254	363
- 한은예치	11	-	-
- 통화금융기관예치	77	-	-
- 비통화금융기관예치	89	254	363
- 국채매입	-	-	-
- 국채외 채권매입	-	-	-
- 주식매입	-	-	-
- 기타 민간예치	-	-	-
○ 정부내부거래	-	-	-
- 타회계예탁 (재특회계예탁분)	-	-	-
- 타기금예탁 (공공자금관리기금예탁분)	-	-	-
- 부문간예탁	-	-	-
○ 부동산	956	910	835
- 토 지	956	910	835
- 건 물	-	-	-
- 기 타	-	-	-
○ 기타자산(미수채권)	38	39	39

5. 지원체계

< 독립유공자및유족지원 >

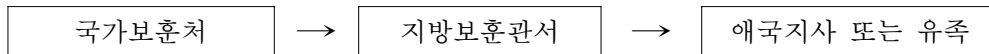

< 독립유공자묘소관리 >

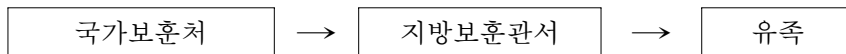

< 독립운동관련문헌발간 >

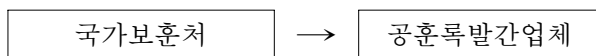

36. 쌀소득보전변동직불기금

(Direct payment for Rice Income Stabilization)

1. 기금 개요

(1) 설치근거 법률	법률명:쌀소득등의보전에관한법률		근거조항: 법률 제17조	
(2) 설치년도	2003년	(3) 운용개시년도	2003년	
(4) 설치목적 및 주요사업	<ul style="list-style-type: none"> ○ 목적 : 쌀을 생산하는 농업인 등의 소득안정을 도모하기 위한 쌀소득보전기금의 설치 및 운용에 관한 사항을 규정 ○ 주요사업 : 쌀소득보전변동직불금 지급, 기금 및 사업관리를 위한 기금운영비 			
(5) 주무부처	농림수산식품부	(6) 관리운용주체	농림수산식품부	
(7) 조성재원	<ul style="list-style-type: none"> ○ 제18조(기금의조성) 기금은 다음 각호의 재원으로 조성한다. 1. 정부출연금 2. 수입쌀 판매이익금 3. 기금의 자산운용수익 4. 한국은행 금융기관 다른 기금 또는 회계로부터 차입 등 			
(8) 여유자금 운용범위	1. 금융기관 및 연기금 투자물에 예치			
(9) 회계방식	○ 기업회계			
(10) 기금관리방식	직접관리	부서명 : (Tel : -)		
	위탁관리	기관명 :농협중앙회 (Tel :2080-6273,6276)		
		인력규모 : 2 명 (본부 2명, 일선기관 명)		
(11) 위탁 관리시 관리비지급방식	부서운영비지급 방식 (지급규모, 백만원)	‘10실지급 127	‘11실지급 134	‘12계획 139
	대하·대출 금리차 지원방식 (대하: %, 대출: %)	‘10실지급	‘11실지급	‘12계획

2. 기금운용 현황

(1) 기금운용 총괄표

수 입				지 출			
항 목	'10실적	'11실적	'12계획	항 목	'10실적	'11실적	'12계획
합 계	11,458	7,727	2,185	합 계	11,458	7,727	2,185
○ 자체수입	24	15	22	○ 사업비	5,945	7,501	620
사회보장기여금				경상사업비	5,945	7,501	620
재산수입	25	15	22	용자사업비			
- 이자수입	25	15	22				
· 여유자금운용 이자수입	25	15	22	○ 기금운영비	72	72	76
· 용자이자수입				인건비	1	1	1
재화및용역판매수입				기타운영비	71	71	75
- 잡수입							
- 기타				○ 정부내부지출	364	118	118
				공자기금예탁	364	118	118
○ 정부내부수입	10,384	7,335	2,137				
농특회계전입금	10,384	7,335	2,137	- 차입금원금상환	4,700	-	-
공공자금관리기금예수금							
				- 차입금이자상환	364	118	118
○ 차입금	-	-	-				
				○ 여유자금운용	377	36	1,371
○ 여유자금회수	1,025	377	26	통화금융기관예치	217	17	1,070
				비통화금융기관예치	160	19	301
○ 전년도이월금	-	-	-				

(2) 사업별 지원 현황

<경상사업>

사업명	사업내용	지원대상	실적 및 계획 (당년, 억원)		
			'10	'11	'12
합계			5,945	7,993	620
○ 쌀소득보전변동 직불금	○ 쌀 농가 소득안정을 위해 고정형직불금으로 평균 70만원/ha을 보전하고, 목표가격(170,083원/80kg)과 당년 평균 쌀값과 차이의 85%를 고정직불금으로 보전이 안 될 경우 변동직불금으로 보전	○ 논농업으로 이용되는 농지에서 쌀을 생산하고 사업대상자로 등록 신청한 농업인	5,945	7,993	620

<융자사업>

사업명	사업내용	융자대상기관 (융자요건)	융자취급 기관
○	○	○	○

사업명	인수조건			융자규모(억원)			
	대하금리 (년리)	대출금리 (년리)	총상환기간 (거치기간)	'07실적 (년말잔액)	'08실적 (년말잔액)	'09계획	
						신규	잔액
합계							
○							

3. 기금조성 현황 및 계획

(억원)

		'10(누계)	'11년 실적		'12계획		비 고
			당 년	누 계	당 년	누 계	
총 조 성	○ 출연금	21,680	8,374	30,054	2,137	32,191	
	- 정부출연	21,568	8,374	29,942	2,137	32,079	
	- 민간출연	112	-	112	-	112	
	○ 부담금	-	-	-	-	-	
	○ 차입금	2,200		2,200		2,200	
	- 예금은행						
	- 한국은행	2,200		2,200		2,200	
- 기금							
- 특별회계							
- 비통화금융기관							
- 기타민간 (국공채)							
○ 운용수입	1,186	3	1,189	22	1,211		
- 재화및용역판매수입							
- 자산매각수입							
- 정부내부이자수입							
- 민간이자수입	209	3	212	22	234		
- 기타	977		977	-	977		
○ 평가계정	-	-	-	-	-		
소 계 (A)	25,066	8,377	33,443	2,159	35,602		
사 용 액	○ 경상지출	22,825	7,993	30,818	620	31,438	
	○ 정부내부상환	6,208	118	6,325	118	6,443	
	○ 차입금원금상환	-	-	-	-	-	
	○ 기타관리비	279	74	354	76	430	
	○ 평가계정	-	-	-	-	-	
	소 계 (B)	29,312	8,185	37,497	814	38,311	
순조성액 (A-B)		△4,246	192	△4,054	1,345	△2,709	

4. 자산 보유 현황

(억원)

구 분	'10년말(잔액)	'11년말(잔액)	'12년말(추정)
합 계	377	37	1,371
○ 금융자산	377	37	1,371
- 한은예치			
- 통화금융기관예치	217	17	1,070
- 비통화금융기관예치	160	20	301
- 국채매입			
- 국채외 채권매입			
- 주식매입			
- 기타 민간예치			
○ 정부내부거래	-	-	-
- 타회계예탁			
- 타기금예탁 (공공자금관리기금예탁분)			
- 부문간예탁			
○ 부동산	-	-	-
- 토 지			
- 건 물			
- 기 타			
○ 기타자산(미수수익 등)	-	-	-

5. 지원체계

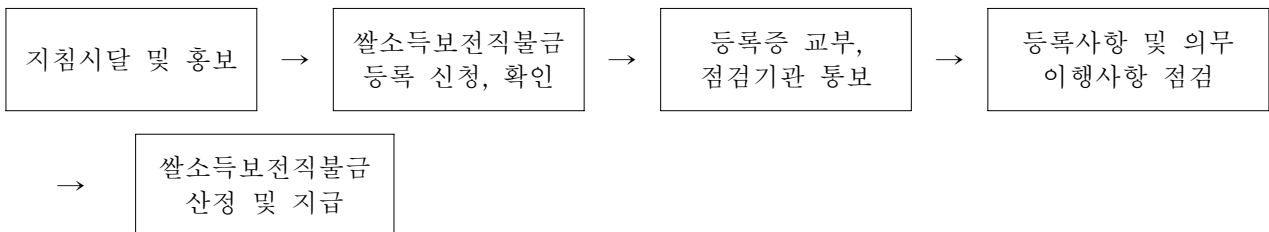

37. 양곡증권정리기금

(Food Grain Stock Consolidating Fund)

1. 기금 개요

(1) 설치근거 법률	법률명: 양곡관리법		근거조항 : 제25조	
(2) 설치년도	1994년	(3) 운용개시년도	1994년	
(4) 설치목적 및 주요사업	<ul style="list-style-type: none"> ○ 목적 : 종전의 양곡관리기금의 부담으로 발생한 양곡증권의 원리금과 차관 양곡의 상환관리에 필요한 사항을 규정 ○ 주요사업 <ul style="list-style-type: none"> - 공자기금 및 차관양곡원리금 상환 			
(5) 주무부처	농림수산식품부	(6) 관리운용주체	농림수산식품부장관	
(7) 조성재원	<ul style="list-style-type: none"> ○ 양곡관리법 제25조(기금의 설치) <ol style="list-style-type: none"> 1. 종전의 양곡증권법에 의하여 기금으로 조성된 자금 2. 공공자금관리기금법에 의한 공공자금관리기금으로부터의 예수금 3. 정부의 회계로부터 받는 자금 4. 출연금 5. 기금의 결산상 잉여금 			
(8) 여유자금 운용범위	○ 금융기관 예치			
(9) 회계방식	○ 기업회계			
(10) 기금관리방식	직접관리	부서명 : 식량정책과 (Tel : 500 - 1971)		
	위탁관리	기관명 : (Tel : -)		
		인력규모 : 명(본부 명, 일선기관 명)		
(11) 위탁 관리시 관리비지급방식	부서운영비지급 방식 (지급규모, 백만원)	'10실지급	'11실지급	'12계획
	대하·대출 금리차 지원방식 (대하: %, 대출: %)	'10실지급	'11실지급	'12계획

2. 기금운용 현황

(1) 기금운용 총괄표

(억원)

수 입 (조 달)				지 출			
항 목	'10실적	'11실적	'12계획	항 목	'10실적	'11실적	'12계획
합 계	22,191	6,093	4,383	합 계	22,191	6,093	4,383
○ 자체세입	35	30	3	○ 사업비	-	-	-
- 이자수입	35	30	3	- 경상사업			
				- 자본지출			
				- 용자사업			
				○ 기금운영비	-	-	-
				- 기금관리비			
				- 사업운영비			
○ 정부내부수입	21,723	5,274	4,300	○ 정부내부지출	21,402	5,787	4,300
- 일반회계전입	2,928	2,574	2,300	- 전대차관원금상환	100	-	
- 공공자금관리기금예수금	18,795	2,700	2,000	- 전대차관이자상환	3	-	
				- 공자예수원금상환	18,795	3,560	2,000
				- 공자예수이자상환	2,504	2,227	2,300
				○ 차입금원금상환	-	-	-
○ 차입금	-	-	-				
				○ 차입금이자상환	-	-	-
○ 기타여유자금회수	433	789	80	○ 기타여유자금운용	433	306	83
- 통화금융기관회수	333	689	48	- 통화금융기관예치	333	306	83
- 비통화금융기관회수	100	100	32	- 비통화금융기관예치	100	-	-

(2) 사업별 지원 현황 : 해당없음

<경상사업>

사업명	사업내용	지원대상	실적 및 계획 (당년, 억원)		
			'10	'11	'12
합계					
○	-				

<자본지출>

사업명	사업내용	실적 및 계획 (당년, 억원)		
		'10	'11	'12
합계				
○	-			

<융자사업>

사업명	사업내용	융자대상기관 (융자요건)	융자취급 기관
합계			
○	-		

사업명	인수조건			융자규모(억원)			
	대하금리 (년리)	대출금리 (년리)	총상환기간 ¹⁾ (거치기간)	'10실적 (년말잔액)	'11실적 (년말잔액)	'12계획	
						신규	잔액
합계							
○	-						

3. 기금조성 현황 및 계획

(억원)

		'10(누계)	'11년 실적		'12계획		비고	
			당년	누계	당년	누계		
총 조 성	○출연금	83,539	2,574	86,113	2,300	88,413		
	- 정부출연	83,539	2,574	86,113	2,300	88,413		
	- 민간출연	-	-	-	-	-		
	○부담금	-	-	-	-	-		
	○차입금	312,390	3,560	315,950	2,000	317,950		
	- 특별회계	-	-	-	-	-		
	- 공공기금	136,900	3,560	140,460	2,000	142,460		
	- 한 은	-	-	-	-	-		
	- 통화금융기관	-	-	-	-	-		
	- 비통화금융기관	-	-	-	-	-		
	- 기타민간 (국공채)	175,490	-	175,490	-	175,490		
	- 부문간차입	-	-	-	-	-		
	- 차 관	-	-	-	-	-		
	○운영수입	5,660	30	5,690	3	5,693		
	- 이자수입	449	30	479	3	452		
	- 재화및용역판매수입	-	-	-	-	-		
	- 자산매각수입	5,211	-	5,211	-	5,211		
	○평가계정	-	-	-	-	-		
	소 계 (A)		401,589	6,164	407,753	4,303	412,056	
	사 용 액	○경상지출	1,842	-	1,842	-	1,842	
○정부내부상환		118,723	5,787	124,510	4,300	128,810		
○차입금원금상환		231,706	-	231,706	-	231,706		
○차입금이자상환		53,732	-	53,732	-	53,732		
○기금운영비		50	-	50	-	50		
○평가계정		-	-	-	-	-		
소 계 (B)		406,053	5,787	411,840	4,300	416,140		
순조성액 (A-B)		△4,464	377	△4,087	3	△4,084		

4. 자산 보유 현황

(억원)

구 분	'10년말(잔액)	'11년말(잔액)	'12년말(추정)
합 계	789	306	83
○ 금융자산	789	306	83
- 한은예치			
- 통화금융기관예치	689	306	83
- 비통화금융기관예치	100	-	-
- 국채매입			
- 국채외 채권매입			
- 주식매입			
- 기타 민간예치			
○ 정부내부거래	-	-	-
- 타회계예탁			
(○○회계예탁분)			
- 타기금예탁			
(공공자금관리기금예탁분)			
- 부문간예탁			
○ 부동산	-	-	-
- 토 지			
- 건 물			
- 기 타			
○ 기타자산(미수수익)	-	-	-

5. 지원체계

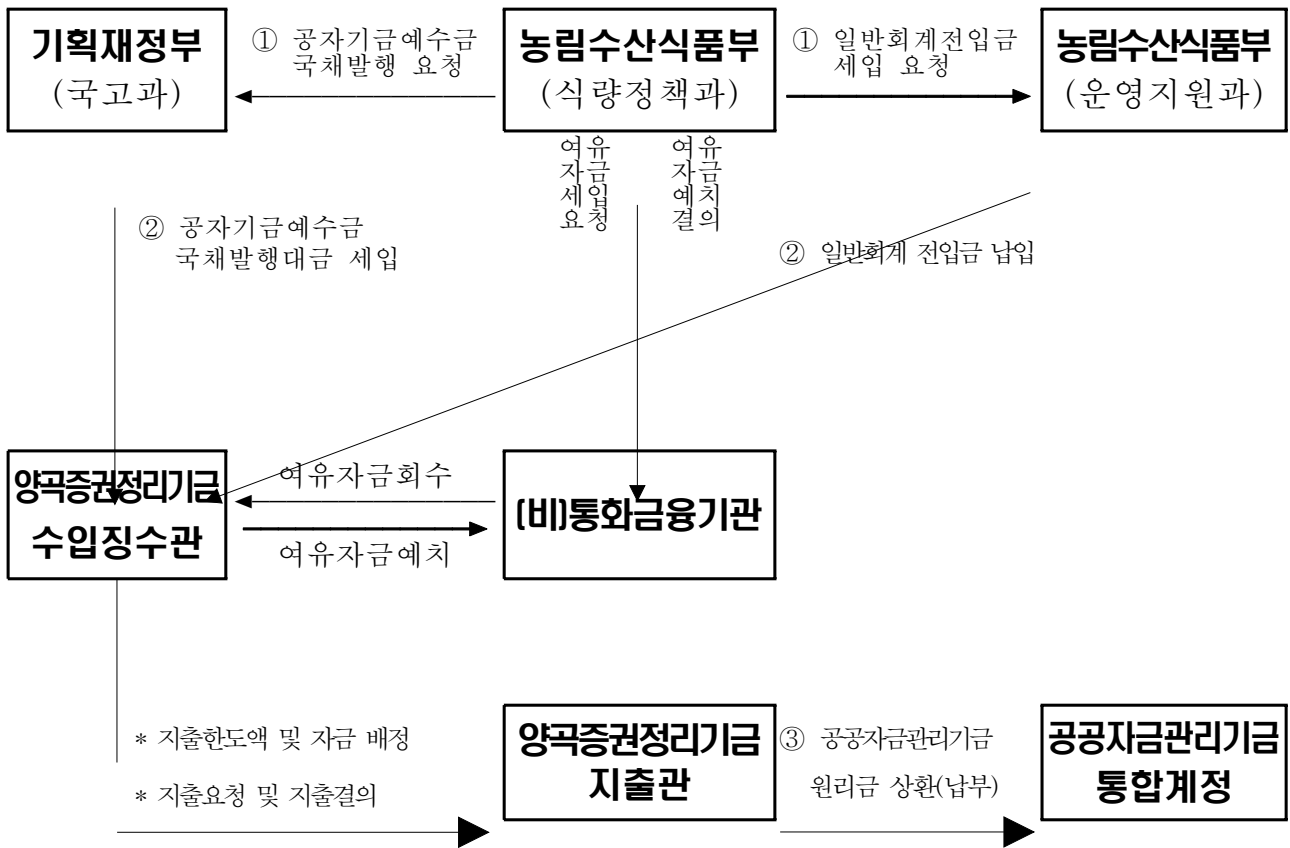

38. 언론진흥기금

(Korea Press Fund)

1. 기금 개요

(1) 설치근거 법률	법률명:신문등의진흥에관한법률, 근거조항:제34조(언론진흥기금의 설치및조성)			
(2) 설치년도	2010년	(3) 운용개시년도	2010년	
(4) 설치목적 및 주요사업	<ul style="list-style-type: none"> ○ 목적 : 신문·인터넷신문·인터넷뉴스서비스·잡지의 진흥 ○ 주요사업 <ol style="list-style-type: none"> 1. 신문·인터넷신문·인터넷뉴스서비스·잡지의 진흥을 위한 지원 2. 신문·인터넷신문·인터넷뉴스서비스 및 잡지 관련 인력양성, 조사·연구, 정보화 사업 지원 3. 신문 및 잡지의 유통구조 개선을 위한 지원 4. 독자권의 및 언론공익사업 지원 5. 한국언론진흥재단의 운영 6. 신문사업자, 인터넷신문사업자 및 잡지사업자에 대한 용자 7. 여론집중도조사위원회의 사무처리 및 여론집중도조사 8. 디지털 뉴스 표준 제정 관련 사업 9. 청소년 및 소외계층 구독료 지원 사업 10. 읽기 문화 진흥 등 미디어 교육 관련 사업 11. 신문사업자·인터넷신문사업자·인터넷뉴스서비스사업자의 자율심의 지원사업 12. 언론보도 피해자 상담 및 피해 구제에 관한 사업 13. 언론진흥기금관리위원회 운영 			
(5) 주무부처	문화체육관광부	(6) 관리운용주체	한국언론진흥재단	
(7) 조성재원	<ul style="list-style-type: none"> ○ 신문등의진흥에관한 법률 제34조 2항 <ol style="list-style-type: none"> 1. 정부의 출연금 2. 다른 기금으로부터의 전입금 3. 개인 또는 법인으로부터의 출연금 및 기부금품 4. 언론진흥기금의 운용으로 생기는 수익금 5. 그 밖에 대통령령으로 정하는 수입금 			
(8) 여유자금 운용범위	○ 금융기관 예치			
(9) 회계방식	○ 국가회계			
(10) 기금관리방식	직접관리	부서명 : 기금운용팀(Tel : 2001-7811)		
	위탁관리	기관명 : (Tel :)		
		인력규모 : 명(본부 명, 일선기관 명)		
(11) 위탁 관리시 관리비지급방식	부서운영비지급 방식 (지급규모, 백만원)	'10실지급	'11실지급	'12계획
	대하·대출 금리차 지원방식	'10실지급	'11실지급	'12계획
	(대하: %, 대출: %)	-	-	-

2. 기금운용 현황

(1) 기금운용 총괄표

(억원)

수 입 (조 달)				지 출			
항 목	'10실적	'11실적	'12계획	항 목	'10실적	'11실적	'12계획
합 계	648	657	561	합 계	648	657	561
○ 자체세입	172	182	104	○ 사업비	218	234	231
- 이자수입	19	20	39	- 경상사업	189	210	201
- 사업수입	-	-	-	- 자본지출	-	-	-
- 융자회수	22	28	31	- 융자사업	29	24	30
- 융자이자회수	1	2	2	○ 기금운영비	5	5	10
- 기타경상이전수입	130	132	32	- 기금관리비	5	5	10
				- 사업운영비	-	-	-
○ 정부내부수입	85	50	100	○ 정부내부지출	-	-	-
- 일반회계전입	85	50	100	- 공차예탁	-	-	-
- ○ ○ 특별회계전입	-	-	-	- 공차예수원금상환	-	-	-
- 공차예탁원금회수	-	-	-	- 공차예수이자상환	-	-	-
- 공차예탁이자회수	-	-	-				
				○ 차입금원금상환	-	-	-
○ 차입금	-	-	-	- 환은차입원금상환	-	-	-
- 한국은행차입	-	-	-	- 통화금융기관원금상환	-	-	-
- 예금은행차입	-	-	-	- 비통화금융기관원금상환	-	-	-
- 비통화금융기관차입	-	-	-	- 기타민간차입원금상환	-	-	-
- 기타민간차입	-	-	-	- 해외차관원금상환	-	-	-
- 해외차관	-	-	-	○ 차입금이자상환	-	-	-
○ 기타여유자금회수	391	425	357	○ 기타여유자금운용	425	418	320
- 한국은행회수	-	-	-	- 환은예치	-	-	-
- 예금은행회수	-	-	-	- 통화금융기관예치	275	68	117
- 비통화금융기관회수	391	425	357	- 비통화금융기관예치	150	350	203
- 기타민간회수	-	-	-	- 국채매입	-	-	-
- 전년도이월금	-	-	-	- 국채외채권매입	-	-	-
				- 주식매입	-	-	-
				- 기타민간예치	-	-	-
				▪ 기타유가증권매입	-	-	-
				▪ 기타	-	-	-

(2) 사업별 지원 현황

<경상사업>

사업명	사업내용	지원대상	실적 및 계획 (당년, 억원)		
			'10	'11	'12
합계			189	209	201
신문산업진흥	○뉴스콘텐츠통합운영관리시스템 구축지원	일간신문·인터넷신문	24	38	40
	○조사연구사업	언론관련 연구단체 및 기관 등	25	22	18
	○뉴스콘텐츠제작지원	일간신문·인터넷신문·잡지·인터넷뉴스서비스사업자	3	3	3
	○경영컨설팅지원	일간신문·주간신문·인터넷신문	2	-	-
신문잡지유통구조개선	○공배센터개설및운영지원	한국언론진흥재단	71	14	6
	○신문공동수송지원	신문사	2	2	-
	○신문수송및우송비지원	신문사	-	49	49
	○신문적환장 설치	신문사	-	5	-
독자권익보장사업	○독자권리보호사업	일간신문, 인터넷신문, 언론유관기관	4	4	4
	○신문윤리심의사업	언론유관기관	-	6	7
	○소외계층구독료지원	복지시설 다문화·조손·한부모가정	10	-	-
	○소외계층및매체콘텐츠제작지원	일간신문·주간신문·인터넷신문·잡지	1	1	1
언론공익사업 및 교육연수	○NIE프로그램운영지원	학교·교사·청소년·학부모	13	23	24
	○읽기문화진흥사업	대학 산학협력단	-	5	7
	○소외계층구독료지원	복지시설 다문화·조손·한부모가정	-	15	16
	○심의및단체지원	언론유관기관 및 언론관련 단체	13	-	-
	○연수제도운영지원	일간신문·인터넷신문·잡지 등 직능단체	7	3	4
신문산업디지털화지원	○뉴스콘텐츠디지털화지원	한국언론진흥재단	10	11	13
	○디지털뉴스표준제정운영지원	한국언론진흥재단	1	1	-
	○뉴스콘텐츠저작권보호지원	한국언론진흥재단	3	7	9

<자본지출>

사업명	사업내용	실적 및 계획 (당년, 억원)		
		'10	'11	'12
합계				
○	-			

<용자사업>

사업명	사업내용	용자대상기관 (용자요건)	용자취급 기관
합계	30억원(2012년 계획)		
○ 신문발전인프라 구축지원	-신문사, 인터넷신문사, 잡지사 대상으로 구조개선 및 시설도입 용자 지원 · 용자지원한도 : 중앙지 10억원, 지역신문 7억원, 인터넷신문 및 잡지 3억원	용자취급 금융기관에 담보 제공이 가능한 신문·인터넷신문·잡지 사업자 (2년거치 3년 상환)	농협중앙회

사업명	인수조건			용자규모(억원)			
	대하금리 (년리)	대출금리 (년리)	총상환기간 (거치기간)	'10실적 (년말잔액)	'11실적 (년말잔액)	'12계획	
						신규	잔액
합계				29	24	30	30
○ 신문발전인프라 구축지원	1.5%	3%	5년 (2년)	29	24	30	30

3. 기금조성 현황 및 계획

(억원)

		'10(누계)	'11년 실적		'12계획		비 고
			당 년	누 계	당 년	누 계	
총 조 성	○출연금	735	50	785	100	885	
	- 정부출연	735	50	785	100	885	
	- 민간출연	-	-	-	-	-	
	○부담금	-	-	-	-	-	
	○차입금	-	-	-	-	-	
	- 특별회계						
	- 공공기금						
	- 한 은						
	- 통화금융기관						
	- 비통화금융기관						
	- 기타민간						
	- 부문간차입						
	- 차 관						
	○운영수입	172	22	194	73	267	
	- 이자수입	172	22	194	41	235	
	- 재화및용역판매수입	-	-	-	32	32	
	- 기 타	-	-	-	-	-	
	○평가계정	-	-	-	-	-	
	소 계 (A)	907	72	979	173	1,152	
	사 용 액	○경상지출	461	209	670	201	871
○정부내부상환		-	-	-	-	-	
○차입금원금상환		-	-	-	-	-	
○차입금이자상환		-	-	-	-	-	
○기금운영비		47	5	52	10	62	
○평가계정		-	-	-	-	-	
소 계 (B)		508	214	722	211	933	
순조성액 (A-B)		399	△142	257	△38	219	

4. 자산 보유 현황

(억원)

구 분	'10년말(잔액)	'11년말(잔액)	'12년말(추정)
합 계	544	542	472
○ 금융자산	522	499	429
- 한은예치	-	-	-
- 통화금융기관예치	275	68	57
- 비통화금융기관예치	158	346	287
- 국채매입	-	-	-
- 국채외 채권매입	-	-	-
- 주식매입	-	-	-
- 기타 민간예치	89	85	85
○ 정부내부거래	-	-	-
- 타회계예탁 (○○회계예탁분)			
- 타기금예탁 (공공자금관리기금예탁분)			
- 부문간예탁			
○ 부동산	-	-	-
- 토 지			
- 건 물			
- 기 타			
○ 기타자산(미수수익)	22	43	43

5. 지원체계

한국언론진흥재단

① ↑ ③ ↑ ⑤ ⑥ ↑
↓ ② ↓ ④ ↓ ↓ ⑦

지원대상사
(신문·잡지·인터넷신문·
인터넷뉴스서비스 사업자 및
언론법인 단체)

- ① 사업시행지침 공고, ② 사업신청,
- ③ 지원대상사 선정, ④ 자금신청,
- ⑤ 자금대여 ⑥ 자금지원
- ⑦ 사업결과 보고

39. 여성발전기금

(Women's Development Fund)

1. 기금 개요

(1) 설치근거 법률	법률명 : 여성발전기본법		근거조항 : 제29조1항	
(2) 설치년도	1996년	(3) 운용개시년도	1997년	
(4) 설치목적 및 주요사업	<ul style="list-style-type: none"> ○ 목적 : 정치·경제·사회·문화의 모든 영역에서 남녀평등을 촉진하고 여성의 발전을 도모하기 위한 사업을 국가적 차원에서 수행 및 지원 ○ 주요사업 <ol style="list-style-type: none"> 1. 여성인적자원 개발과 활용을 위한 사업 및 양성평등교육 2. 여성의 권익증진 및 가족지원을 위한 사업 3. 여성창업지원을 위한 융자사업 및 기타 여성의 국제협력 증진 지원 			
(5) 주무부처	여성가족부	(6) 관리운용주체	여성가족부장관	
(7) 조성재원	<ul style="list-style-type: none"> ○ 여성발전기본법 제29조1항 <ol style="list-style-type: none"> 1. 국가의 출연금 2. 다른기금으로부터의 전입금 3. 국가외의 자가 출연하는 현금·물품·기타재산 4. 민간이자수입 및 정부내부이자수입 등 운영수입 			
(8) 여유자금 운용범위	○ 금융기관 및 연기금투자쪽에 예치			
(9) 회계방식	○ 기업회계			
(10) 기금관리방식	직접관리	부서명 : 여성가족부 기획재정담당관실 (Tel : 2075- 4550)		
	위탁관리	기관명 : (Tel : -)		
		인력규모 : 명(본부 명, 일선기관 명)		
(11) 위탁 관리시 관리비지급방식	부서운영비지급 방식 (지급규모, 백만원)	'09실지급	'10실지급	'11계획
	대하·대출 금리차 지원방식 (대하: %, 대출: %)	'09실지급	'10실지급	'11계획

2. 기금운용 현황

(1) 기금운용 총괄표

(억원)

수 입 (조 달)				지 출			
항 목	'10실적	'11실적	'12계획	항 목	'10실적	'11실적	'12계획
합 계	326	2,350	1,099	합 계	326	2,350	1,099
○ 자체세입	31	15	47	○ 사업비	124	1,381	1,041
- 기타민간이자수입	1	0.1	-	- 경상지출	124	1,381	1,041
- 기타재산수입	5	2	2				
- 민간출연금		0.5	0.5				
- 기타경상이전수입	8	10	44	○ 기금운영비	1	1	0.1
- 민간융자원금회수	18	3	0.5	- 기금관리비	1	1	0.1
○ 정부내부수입	63	1,351	1,009	○ 정부내부지출	3	4	15
- 복권기금전입금	63	1,351	1,009	- 복권기금반환금	3	4	15
○ 여유자금회수	232	985	43	○ 여유자금운용	198	964	43
- 한국은행예치금회수	0.06	1	-	- 한국은행예치금	1	-	-
- 통화금융기관예치금회수	110	-	-	- 통화금융기관예치금	25	-	-
- 비통화금융기관예치금회수	122	984	43	- 비통화금융기관예치금	173	964	43

(2) 사업별 지원 현황

<경상사업>

사업명	사업내용	지원대상	실적 및 계획 (당년, 억원)		
			'10	'11	'12
합계			124 (1,092)	1,381	1,041
○ 여성자원활동 활성화지원	○ 자원활동지원을 통하여, 여성에게 지역사회 발전과 공공 복지증진을 위한 사회 참여기회와 잠재능력 개발 계기 제공	여성 및 여대생 자원봉사 참여자	1	-	-
○ 국제전문 여성인력양성	○ 국제무대에서 활동할 수 있는 능력 을 갖춘 차세대 전문여성인력 발 굴 지원	국제전문여성인 턴	3	-	-
○ 국제개발협력	○ 개도국 여성 대상 직업능력개발 초청 교육훈련 및 '여성 직업 능 력개발센터' 구축 지원 사업	개도국여성	13	9	9
○ 경력단절여성 등 취업지원	○ 경력단절 경험 여성 및 결혼이민 자 등 취약계층 여성 대상 일자 리 발굴 지원	경력단절 여성 및 결혼이민자 등 취약계층여성	-	15	15
○ 여대생커리어개발 지원	○ 대학내 여대생 특화 '진로개발에서 취업지원까지의' 체계적인 one-stop 프로그램 서비스 제공	여대생	10	10	7
○ 여성기술인창업자 금지원사업	○ '06년까지 여성기술인 창업자금 지원 사업 용자에 대한 이차보전	여성기술인력	0.4	0.1	-
○ 한부모가족자녀양 육교육비지원	○ 저소득 한부모가족의 자녀 학비 및 아동양육비 지원	한부모가족 자녀	(663)	738	332
○ 다문화가족지원	○ 다문화가족을 대상 교육·홍보, 정보제공사업 등을 통하여 결혼 이민자의 안정적인 정착 지원	결혼이민자 및 그 가족	(15)	15	-
○ 다문화가족 사회통합기반구축	○ 다문화가족을 대상 교육·홍보, 정보제공사업 등을 통하여 결혼 이민자의 안정적인 정착 지원	결혼이민자 및 그 가족	-	-	41
○ 다문화가족지원센 터운영지원	○ 다문화가족 구성원이 필요로 하는 다양한 One-Stop 서비스를 제 공하는 센터지원	결혼이민자 및 그 가족	(83)	128	-
○ 다문화가족언어 및 교육지원	○ 결혼이민자와 가족을 대상으로 다문화언어지도사, 방문교육전 문지도사(한국어 및 아동 양육 지도 사) 파견 및 이중언어교실 통번역서비 스 제공	결혼이민자 및 그 가족	(247)	337	-
○ 글로벌다문화센터 건립	○ 다문화가족을 대상으로 지원되는 다양한 다문화가족 정책의 효율적 수행을 위한 인프라 구축	결혼이민자 및 그 가족	(20)	18	-
○ 다문화가족정착 및 자녀양육지원		결혼이민자 및 그 가족	-	-	518
○ 전국다문화가족 실태조사			-	-	17
○ 결혼이민자현지사 전정보제공및국제 결혼중개업관리	○ 국제결혼중개업체 종사자 교육 및 지도점검을 통한 결혼중개업 체 체계적 관리	주요출신국 결혼이민자, 중개업체,	(4)	9	-

○ 폭력피해이주여성 지원사업	○ 결혼이민자(예정자)에 대한 정확한 정보 제공을 통해 현지국에서의 한국 생활 준비, 한국 생활 조기적응 지원	담당공무원 등			
○ 학교다문화교육역량강화	○ 가정폭력 등 피해를 입은 이주 여성에 대한 보호 및 지원	가정폭력 등 피해이주여성	(47)	47	49
○ 이주가정자녀대상한국어방문학습교재개발	○ 다문화가정 자녀를 위한 교육 다문화교육 관련 연구·개발 지원	다문화가정학생, 지도교사 등	(5)	6	6
○ 가정폭력·성폭력피해자무료법률지원	○ 국내 다문화 가정 자녀를 대상으로 한국어 방문학습 교재를 개발·보급	다문화가정 자녀 및 부모	(8)	8	2
○ 가정폭력·성폭력피해 회복및재발방지	○ 가정폭력·성폭력 피해자에 대하여 무료로 법률구조를 제공	가정폭력·성폭력 피해자	15	-	-
○ 여성·아동폭력예방및재발방지	○ 가정폭력·성폭력 가해자의 성행 교정을 통한 폭력 재발방지 도모	가정폭력·성폭력 피해자, 가해자, 동반아동	63	29	29
○ 성매매방지중앙지원센터운영	○ 미성년 가해자 교정과 성폭력 피해자 가족지원 등 성폭력 예방 및 재발방지 활동 강화	성폭력 피해 여성 및 아동	6	-	-
	○ 성매매 피해자 지원시설 및 상담소에서 제공하는 서비스의 품질을 균질화하고, 시설간 네트워크 구축 및 상담원 양성 등 서비스 제공	성매매방지 관련시설 및 종사자, 성매매피해여성	13	12	15

※ '10년란 ()금액 : 복권기금에서 집행, 합계에서 제외

<자본지출>

사 업 명	사 업 내 용	실적 및 계획 (당년, 억원)		
		'10	'11	'12
합 계	해당없음			
○	-			

<용자사업>

사 업 명	사 업 내 용	용자대상기관 (용자요건)	용자취급 기 관
합 계	해당없음		
○	-		

사 업 명	인 수 조 건			용 자 규 모(억원)			
	대하금리 (년리)	대출금리 (년리)	총상환기간 ¹⁾ (거치기간)	'10실적 (년말잔액)	'11실적 (년말잔액)	'12계획	
						신규	잔액
합 계	해당없음						
○	-						

3. 기금조성 현황 및 계획

(억원)

		'10(누계)	'11년 실적		'12계획		비고
			당년	누계	당년	누계	
총 조 성	○출연금	1,202	1,351	2,553	1,009	3,562	
	- 정부출연	1,181	1,350	2,531	1,009	3,540	
	- 민간출연	21	0.5	22	0.5	22	
	○부담금	-	-	-	-	-	
	○차입금	-	-	-	-	-	
	- 특별회계						
	- 공공기금						
	- 한은						
	- 통화금융기관						
	- 비통화금융기관						
- 기타민간							
- 부문간차입							
- 차관							
○운영수입	351	12	363	46	409		
- 이자수입	199	2	201	2	203		
- 재화및용역판매수입							
- 기타	152	10	162	44	206		
○평가계정	-	-	-	-	-		
소계 (A)	1,553	1,363	2,916	1,055	3,971		
사 용 액	○경상지출	1330	1,378	2,708	1041	3,749	
	○정부내부상환	116	-	116	15	131	
	○차입금원금상환	-	-	-	-	-	
	○차입금이자상환	-	-	-	-	-	
	○기금운영비	28	0.5	28	0.1	28	
	○평가계정	-	-	-	-	-	
	소계 (B)	1,474	1,379	2,852	1056	3,908	
순조성액 (A-B)		79	△16	64	△1	63	

4. 자산 보유 현황

(억원)

구 분	'10년말(잔액)	'11년말(잔액)	'12년말(추정)
합 계	79	63	63
○ 금융자산	77	-	-
- 한은예치	1	1	-
- 통화금융기관예치			
- 비통화금융기관예치	69	10	29
- 국채매입			
- 국채외 채권매입		40	30
- 주식매입			
- 기타 민간예치	7	5	4
○ 정부내부거래	-	-	-
- 타회계예탁 (재특회계예탁분)			
- 타기금예탁 (공공자금관리기금예탁분)			
- 부문간예탁			
○ 부동산	-	-	-
- 토 지			
- 건 물			
- 기 타			
○ 기타자산(미수수익)	2	7	-

5. 지원체계

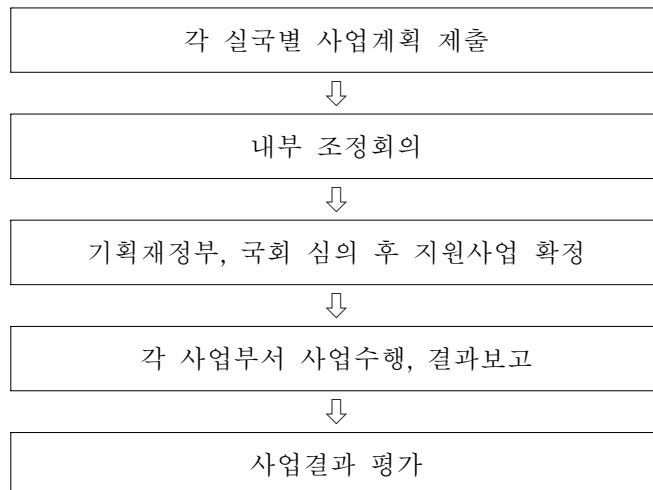

40. 영산강·섬진강수계관리기금

(Fund for Management of Yeongsan and Sumjin River)

1. 기금 개요

(1) 설치근거 법률	법률명: 영산강·섬진강수계 물관리 및 주민지원 등에 관한 법률				근거조항: 제31조	
(2) 설치년도	2002년	(3) 운용개시년도	2002년			
(4) 설치목적 및 주요사업	<ul style="list-style-type: none"> ○ 목적 : 영산강·섬진강 및 탐진강 수계 상수원 상류지역에서의 수질개선 사업 및 주민지원사업을 효율적으로 추진하여 해당 수계의 수질을 개선하기 위함 ○ 주요사업 <ul style="list-style-type: none"> 1. 상수원관리지역 주민지원사업 및 토지매수사업 2. 수질개선을 위한 환경기초시설 설치 및 운영사업 3. 상수원관리지역 관리 등 기타 수질개선지원사업 4. 오염총량관리 지원 및 오염총량관리 조사연구사업 					
(5) 주무부처	환경부	(6) 관리운용주체	영산강·섬진강수계관리위원회			
(7) 조성재원	<ul style="list-style-type: none"> ○ 제32조(기금의 재원) <ul style="list-style-type: none"> 1. 물이용부담금 2. 국가 외의 자가 출연하는 현금·물품, 그 밖의 재산 3. 차입금 4. 매수한 토지등으로부터 발생하는 수입 및 토지등의 매도금액 5. 기금운용수익금 					
(8) 여유자금 운용범위	<ul style="list-style-type: none"> 1. 제1금융권 2. 연기금 투자품 					
(9) 회계방식	○ 국가회계기준					
(10) 기금관리방식	직접관리	부서명 : 영산강·섬진강수계관리위원회 (Tel: 062-410-5321)				
	위탁관리	기관명 : (Tel : -)				
		인력규모 : 명 (본부 명, 일선기관 명)				
(11) 위탁 관리시 관리비지급방식	부서운영비지급 방식 (지급규모, 백만원)	'09실지급	'10실지급	'11계획		
	-	-	-	-		
	대하·대출 금리차 지원방식 (대하: %, 대출: %)	'09실지급	'10실지급	'11계획		
	-	-	-	-		

2. 기금운용 현황

(1) 기금운용 총괄표

(억원)

수 입 (조 달)				지 출			
항 목	'10실적	'11실적	'12계획	항 목	'10실적	'11실적	'12계획
합 계	767	858	773	합 계	767	858	773
○ 자체세입	705	745	726	○ 사업비	643	772	696
- 물이용부담금	692	732	713	- 경상사업	643	772	696
- 기타재산수입	2	5	4	- 자본지출			
- 기타경상이전수입 등	11	8	9	- 용자사업			
				○ 기금운영비	11	11	12
				- 기금관리비	11	11	12
				- 사업운영비			
○ 정부내부수입	-	-	-	○ 정부내부지출	-	-	-
- 일반회계전입				- 공자예탁			
- ○○특별회계전입				- 공자예수원금상환			
- 공자예탁원금회수				- 공자예수이자상환			
- 공자예탁이자회수							
				○ 차입금원금상환	-	-	-
				- 한은차입원금상환			
				- 통화금융기관원금상환			
○ 차입금	-	-	-	- 비통화금융기관원금상환			
(국공채발행) ¹⁾				- 기타민간차입원금상환			
- 한국은행차입				- 해외차관원금상환			
- 예금은행차입							
- 비통화금융기관차입				○ 차입금이자상환			
- 기타민간차입							
- 해외차관				○ 기타여유자금운용	113	75	65
				- 한은예치			
○ 기타여유자금회수	62	113	47	- 통화금융기관예치			
- 한국은행회수				- 비통화금융기관예치	113	75	65
- 예금은행회수				- 국채매입			
- 비통화금융기관회수				- 국채외채권매입			
- 기타민간회수				- 주식매입			
- 전년도이월금	62	113	47	- 기타민간예치			
				▪ 기타유가증권매입			
				▪ 기타			

(2) 사업별 지원 현황

<경상사업>

사업명	사업내용	지원대상	실적 및 계획 (당년, 억원)		
			'10	'11	'12
합계			643	772	696
○ 주민지원사업	○ 관리청별 주민지원 ○ 주민지원사업평가 및 DB지원	○ 상수원관리 지역 내 주민	137	142	138
○ 환경기초시설	○ 환경기초시설 설치 ○ 환경기초시설 운영	○ 상수원상류지역 지방자치단체	32	184	189
○ 기타 수질개선 지원	○ 상수원관리지역 관리 ○ 환경기초조사연구 ○ 오염하천정화사업 ○ 수질보전활동 지원 ○ 물사랑배움터 조성·운영	○ 상수원상류지역 지방자치단체 ○ 영산강·섬진강 수계 민간 환경단체 등	41	39	43
○ 토지매수 및 수변구역관리	○ 토지 등의 매수 ○ 수변녹지조성관리사업	○ 영산강·섬진강 수계 상수원 관리지역	402	373	288
○ 오염총량관리	○ 오염총량관리사업 ○ 오염총량관리 조사연구	○ 오염총량관리 시행지역	31	34	38

<자본지출>

사업명	사업내용	실적 및 계획 (당년, 억원)		
		'10	'11	'12
합계				
○	-			

<용자사업>

사업명	사업내용	용자대상기관 (용자요건)	용자취급 기관
합계			
○	-		

사업명	인수조건			용자규모(억원)			
	대하금리 (년리)	대출금리 (년리)	총상환기간 (거치기간)	'10실적 (년말잔액)	'11실적 (년말잔액)	'12계획	
						신규	잔액
합계							
○	-						

3. 자금조성 현황 및 계획

(억원)

	'10(누계)	'11년 실적		'12계획		비고
		당년	누계	당년	누계	
총 조 성	○출연금	-	-	-	-	-
	- 정부출연					
	- 민간출연					
	○부담금	4,409	732	5,141	713	5,854
	○차입금	-	-	-	-	-
	- 특별회계					
	- 공공기금					
	- 한은					
	- 통화금융기관					
	- 비통화금융기관					
	- 기타민간					
	- 부문간차입					
	- 차관					
○운영수입	120	13	133	13	146	
- 이자수입	49	5	54	4	58	
- 재화및용역판매수입	9	2	11		11	
- 기타경상이전수입	62	6	68	9	77	
○평가계정	-	-	-	-	-	
소계 (A)	4,529	745	5,274	726	6,000	
사 용 액	○경상지출	4,321	772	5,093	696	5,789
	○정부내부상환	-	-	-	-	-
	○차입금원금상환	-	-	-	-	-
	○차입금이자상환	-	-	-	-	-
	○기금운영비	94	11	105	12	117
	○평가계정	-	-	-	-	-
소계 (B)	4,415	783	5,198	708	5,906	
순조성액 (A-B)	114	△38	76	18	94	

4. 자산 보유 현황

(억원)

구 분	'10년말(잔액)	'11년말(잔액)	'12년말(추정)
합 계	1,791	1,344	1,569
○ 금융자산	113	75	93
- 한은예치			
- 통화금융기관예치	93	68	69
- 비통화금융기관예치	20	7	24
- 국채매입			
- 국채외 채권매입			
- 주식매입			
- 기타 민간예치			
○ 정부내부거래	-	-	-
- 타회계예탁 (○○회계예탁분)			
- 타기금예탁 (공공자금관리기금예탁분)			
- 부문간예탁			
○ 부동산	1,610	1,200	1,406
- 토 지	1,248	1,027	1,151
- 건 물	359	170	252
- 기 타	3	3	3
○ 기타자산(미수수익)	68	69	70

5. 지원체계

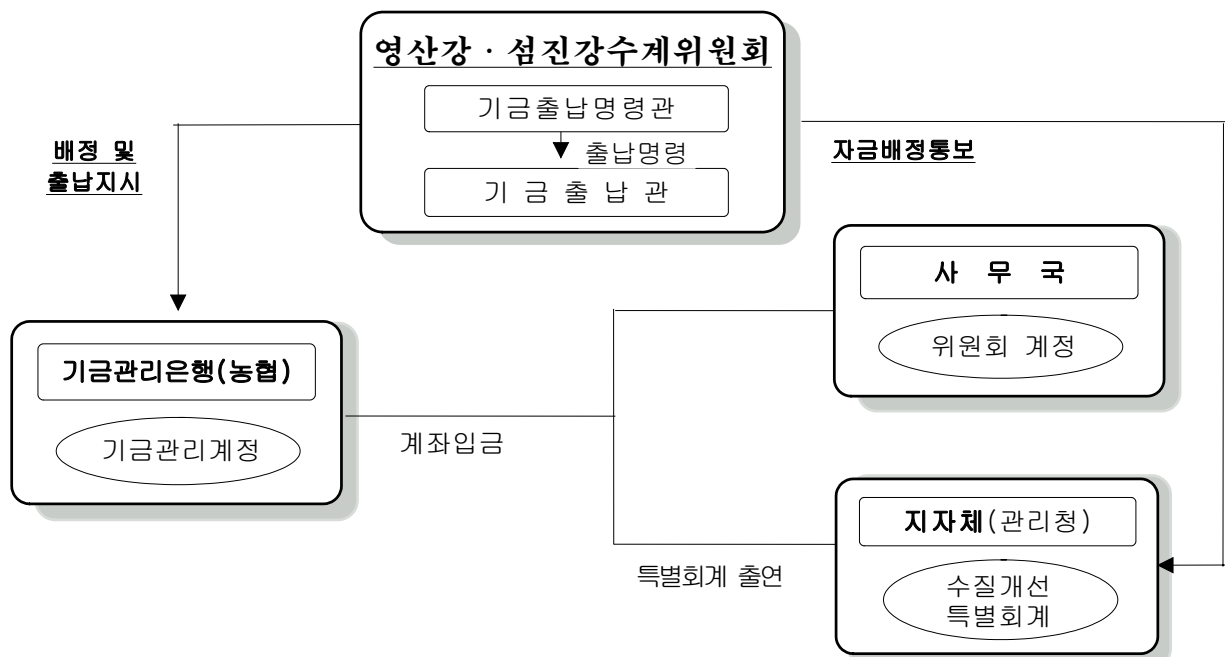

41. 영화발전기금

(영문명 : Film Development Fund)

1. 기금 개요

(1) 설치근거 법률	법률명 : 영화 및 비디오물의 진흥에 관한 법률 근거조항 : 제23조 1항			
(2) 설치년도	2007년	(3) 운용개시년도	2007년	
(4) 설치목적 및 주요사업	<ul style="list-style-type: none"> ○ 목적 : 영화예술의 질적향상과 한국영화 및 영화·비디오물산업의 진흥·발전 ○ 주요사업 <ol style="list-style-type: none"> 1. 안정적 투자환경 조성 및 부가시장 활성화 2. 한국영화 다양성 확보 및 공공성 증진 3. 한국영화 해외진출 및 국제교류 강화 4. 영상전문인력 양성 5. 영상기술력 제고 및 영화정책연구 강화 			
(5) 주무부처	문화체육관광부	(6) 관리운용주체	영화진흥위원회	
(7) 조성재원	<ol style="list-style-type: none"> 1. 정부의 출연금 2. 개인 또는 법인으로부터의 기부금품 3. 영화상영권 입장권에 대한 부과금 4. 기금의 운용으로 생기는 수익금 5. 그 밖에 대통령령이 정하는 수입금 			
(8) 여유자금 운용범위	<ol style="list-style-type: none"> 1. 금융기관에의 예입 2. 국채, 지방채 및 증권거래소에 상장된 유가증권의 매입 3. 금융기관 또는 특별법에 의해 설립된 법인이 발행하거나 지급을 보증한 유가증권의 매입 4. 기타 유가증권 및 부동산의 매입 			
(9) 회계방식	기업회계기준 및 공기업/준정부기관 회계기준			
(10) 기금관리방식	직접관리	부서명 : 기획홍보부 (Tel : 02-958-7543)		
	위탁관리	기관명 : (Tel :)		
		인력규모 : 명(본부 명, 일선기관 명)		
(11) 위탁 관리시 관리비지급방식	부서운영비지급 방식 (지급규모, 백만원)	'10실지급	'11실지급	'12계획
	대하·대출 금리차 지원방식 (대하: %, 대출: %)	'10실지급	'11실지급	'12계획

2. 기금운용 현황

(1) 기금운용 총괄표

(억원)

수 입 (조 달)				지 출			
항 목	'10실적	'11실적	'12계획	항 목	'10실적	'11실적	'12계획
합 계	2,782	3,008	2,877	합 계	2,782	3,008	2,877
○ 자체세입	538	645	1,170	○ 사업비	394	846	1,021
- 정부출자수입	45	40	36	- 경상사업	244	346	571
- 용자이자회수	1	1	1	- 자본지출	150	500	450
- 이자수입	148	123	94	- 용자사업	-	-	-
- 법정부담금	298	320	331				
- 기타경상이전수입	7	3	-	○ 기금운영비	84	87	95
- 사업수입	26	140	22	- 인건비	63	67	73
- 관유물매각대	-	-	672	- 기타운영비	21	20	22
- 용자원금회수	13	18	14				
○ 정부내부수입	3	408	419	○ 정부내부지출	300	200	-
- 일반회계전입	-	400	400	- 타기금예탁	300	200	-
- 타기금예탁이자회수	3	8	19				
○ 기타여유자금회수	2,241	1,955	1,288	○ 기타여유자금운용	2,004	1,875	1,761
- 예금은행회수	2,241	1,955	1,288	- 통화금융기관예치	2,004	1,875	1,761

(2) 사업별 지원 현황

<경상사업>

사업명	사업내용	지원대상	실적 및 계획 (당년, 억원)		
			'10	'11	'12
합 계			244	346	571
○ 영화제작지원	○ 제작지원 ○ 기획개발지원	영화업자/개인	11	44	50
○ 영화산업유통지원	○ 전용관 운영지원 ○ 다양성영화 개봉지원 ○ 부가시장 활성화	영화업자/개인	35	46	56
○ 해외진출지원	○ 한국영화 해외수출 지원 ○ 국제공동제작 활성화 ○ 국제공동제작 인센티브 지원 ○ 글로벌 레지던시 운영 ○ 글로벌영상인프라 조성	영화업자/개인	36	22	63
○ 인적자원육성관리	○ 한국영화아카데미 운영 ○ 현장영화인력 전문성장화 교육 ○ 글로벌영화인력 양성 ○ 현장영화인 교육훈련 인센티브	영화업자/개인	25	28	41
○ 디지털시네마 기술지원	○ 첨단영화 기술지원 ○ 영화후반작업지원 ○ 3D 기술인력 양성과정	영화업자/개인	34	46	45
○ 영화정책지원	○ 영화정책 및 산업연구 ○ 부과금 미납 관리	영화업자/개인	7	16	10
○ 민간영화단체 역량강화지원	○ 영화단체사업지원	민간 영화관련 단체	11	9	12
○ 남양주종합촬영소 운영	○ 남양주종합촬영소 운영	영화업자/개인	26	26	26
○ 영화향유권 강화	○ 영상미디어센터 운영 ○ 문화소외계층 관람환경 개선	영화업자/개인	16	37	17
○ 국제영화제 육성	○ 국제영화제 육성	국제영화제 조직위원회	-	36	36
○ 영화진흥위원회 지방이전	○ 부산사옥 건립 ○ 부산촬영소 건립	영화진흥위원회	-	-	187
○ 영화정보시스템 운영	○ 영화정보웹사이트 운영 ○ 영화관입장권 통합전산망 운영	영화업자/개인	30	37	26

<자본지출>

사 업 명	사 업 내 용	실적 및 계획 (당년, 억원)		
		'10	'11	'12
합 계		150	500	450
○ 투자/출자사업	○ 영상전문투자조합 출자 ○ 글로벌콘텐츠펀드 출자	150	500	450

<용자사업> - '10년 용자사업 폐지

사 업 명	사 업 내 용	용자대상기관 (용자요건)	용자취급 기 관
합 계			
○ 유통환경개선용자	○ 상영관시설 개보수 용자 ○ 부가시장 활성화 사업비 용자 ○ 방송편성 조건부 제작비 용자	영화상영업자, 비디오 물 제작·배급업자 및 유통사업자	기업은행

사 업 명	인 수 조 건			용 자 규 모(억원)			
	대하금리 (년리)	대출금리 (년리)	총상환기간 ¹⁾ (거치기간)	'10실적 (년말잔액)	'11실적 (년말잔액)	'12계획	
						신규	잔액
합 계				39	(11)	-	4
○ 유통환경 개선용자	1.5%	3.5%	4년 (2년)	39	(11)	-	4

3. 기금조성 현황 및 계획

(억원)

		'10(누계)	'11년 실적		'12계획		비고
			당년	누계	당년	누계	
총 조 성	○출연금	2,063	400	2,463	400	2,863	
	- 정부출연	2,063	400	2,463	400	2,863	
	- 민간출연	-	-	-	-	-	
	○부담금	982	321	1,303	331	1,634	
	○차입금	-	-	-	-	-	
	- 특별회계						
	- 공공기금						
	- 한 은						
	- 통화금융기관						
	- 비통화금융기관						
	- 기타민간						
	- 부문간차입						
	- 차 관						
	○운영수입	1,726	332	2,058	858	2,916	
	- 이자수입	521	131	652	114	766	
	- 재화및용역판매수입	102	140	242	22	264	
	- 기 타	1,103	61	1,164	722	1,886	
	○평가계정	-	-	-	-	-	
	소 계 (A)	4,771	1,053	5,824	1,589	7,413	
	사 용 액	○경상지출	1,635	846	2,481	1,021	3,502
○정부내부상환		-	-	-	-	-	
○차입금원금상환		-	-	-	-	-	
○차입금이자상환		-	-	-	-	-	
○기금운영비		267	87	354	95	450	
○평가계정		-	-	-	-	-	
소 계 (B)		1,902	933	2,835	1,116	3,951	
순조성액 (A-B)		2,869	120	2,989	472	3,461	

4. 자산 보유 현황

(억원)

구 분	'10년말(잔액)	'11년말(잔액)	'12년말(추정)
합 계	4,277	5,512	6,551
○ 금융자산	3,092	3,384	4,257
- 한은예치			
- 통화금융기관예치	164	398	398
- 비통화금융기관예치	2,889	2,964	3,851
- 국채매입			
- 국채외 채권매입			
- 주식매입			
- 기타 민간예치	39	22	8
○ 정부내부거래	300	500	500
- 타회계예탁 (○○회계예탁분)			
- 타기금예탁 (공공자금관리기금예탁분)	300	500	500
- 부문간예탁			
○ 부동산	752	1,408	1,570
- 토 지	180	732	732
- 건 물	539	665	646
- 기 타	33	11	192
○ 기타자산(미수수익)	133	220	224

5. 지원체계

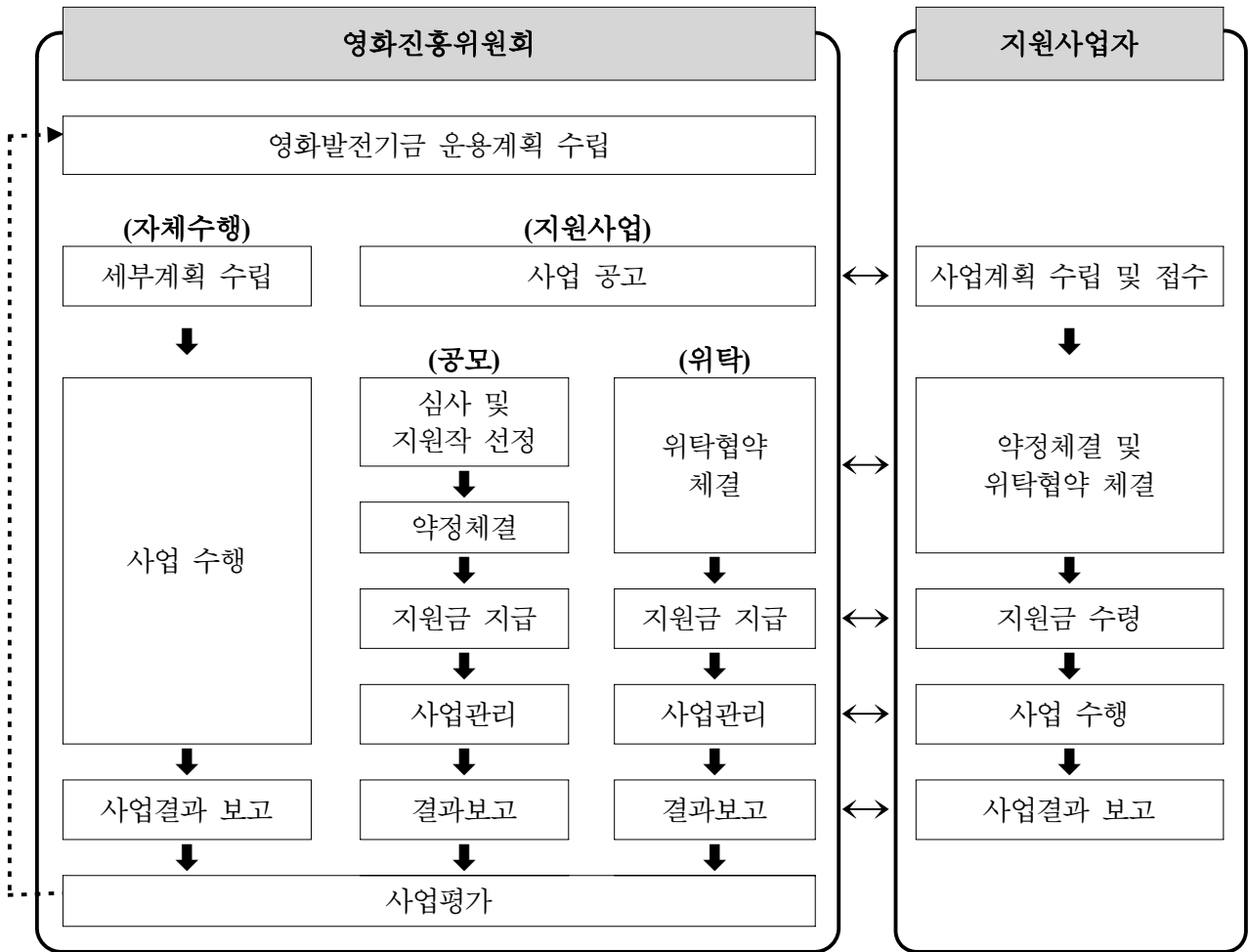

42. 외국환평형기금

(Foreign Exchange Equalization Fund)

1. 기금 개요

(1) 설치근거 법률	법률명: 외국환거래법		근거조항: 제13조	
(2) 설치년도	1967년	(3) 운용개시년도	1968년	
(4) 설치목적	○ 목적 : 외국환거래를 통한 외환시장 안정			
(5) 주무부처	기획재정부	(6) 관리운용주체	기획재정부	
(7) 조성재원	○ 외국환거래법 제13조 제2항 1. 정부로부터의 출연금 및 예수금 2. 외국환평형기금 채권의 발행으로 조성된 자금 3. 외국정부, 외국중앙은행, 그 밖의 거주자 또는 비거주자로부터의 예수금 또는 일시 차입금 4. 그 밖에 외국환거래의 원활화를 위하여 필요한 자금 등 대통령으로 정하는 자금			
(8) 여유자금 운용범위	1. 한은정기예치 2. 비통화금융기관예치 3. KIC위탁			
(9) 회계방식	○ 국가회계			
(10) 기금관리방식	직접관리	부서명 : 기획재정부 국제금융국 외화자금과 (Tel :2150-4734)		
	위탁관리	기관명 : 한국은행 국제국 외환업무팀 (Tel : 758-5866)		
		인력규모 : 9명		
(11) 위탁 관리시 관리비지급방식	부서운영비지급 방식 (지급규모, 백만원)	'10실지급	'11실지급	'12계획
	대하·대출 금리차 지원방식 (대하: %, 대출: %)	'10실지급	'11실지급	'12계획

2. 기금운용 현황

(1) 기금운용 총괄표

(억원)

수 입 (조 달)				지 출			
항 목	'10실적	'11실적	'12계획	항 목	'10실적	'11실적	'12계획
합 계	712,997	401,930	361,652	합 계	712,997	401,930	361,652
○ 재산수입	17,817	14,803	35,156	○ 기금운영비	1	1	5
- 정부출자수입	56	33	60	- 기타운영비	1	1	5
- 비통화금융기관이자수입	-	-	-				
- 기타민간이자수입	14,109	13,122	12,963				
- 기타재산수입	3,652	1,648	20,025				
- 법정부담금	-	-	2,108				
○ 정부내부수입	354,157	160,000	180,000	○ 정부내부지출	247,190	58,301	66,438
- 공공자금관리기금 예수금	354,157	160,000	180,000	- 공공자금관리기금 예수원금 상환	194,157	-	-
- 일반회계전입금	-	-	-	- 공공자금관리기금 예수이자상환	53,033	58,301	66,438
○ 차입금	-	-	10,700	○ 차입금원금상환	-	-	-
- 국공채수입	-	-	10,700	- 국공채원금상환	-	-	-
				○ 차입금이자상환	8,041	12,644	36,129
				- 기타이자상환	3,758	8,397	30,905
				- 국공채이자상환	4,283	4,248	5,224
○ 여유자금회수	341,022	227,127	135,796	○ 여유자금운용	457,764	330,984	259,079
- 한국은행예치금회수	296,166	130,049	102,572	- 한국은행예치	387,343	174,064	117,934
- 비통화금융기관예치금회수	44,856	97,078	33,224	- 비통화금융기관예치	70,421	156,920	141,145

3. 기금조성 현황 및 계획

(억원)

		'10(누계)	'11년 실적		'12계획		비고
			당년	누계	당년	누계	
총 조 성	○ 출연금	33,151	-	33,151	-	33,151	
	- 정부출연	33,151	-	33,151	-	33,151	
	- 민간출연						
	○ 부담금	-	-	-	2,108	2,108	
	○ 차입금	2,231,725	171,500	2,403,225	190,700	2,593,925	
	- 예금은행						
	- 한국은행						
	- 공공자금관리기금	1,607,976	160,000	1,767,976	180,000	1,947,976	
	- 특별회계						
	- 비통화금융기관						
	- 기타민간	623,749	11,500	635,249	10,700	645,949	
	○ 운용수입	408,701	57,098	465,799	56,690	522,488	
	- 재화및용역판매수입						
	- 자산매각수입						
	- 정부내부이자수입						
- 민간이자수입	407,114	57,098	464,213	56,690	520,902		
- 기타	1,586	-	1,586		1,586		
○ 평가계정	454,491	9,761	464,252	1,902	466,154		
소 계 (A)	3,128,068	238,359	3,366,427	251,399	3,617,826		
사 용 액	○ 경상지출	647,563	162,588	810,151	169,609	979,760	
	○ 정부내부상환 (공공자금관리기금)	722,556	66,320	788,876	67,977	856,854	
	○ 차입금원금상환	523,725	5,740	529,464	46	529,511	
	○ 차입금이자상환	-	-	-	-	-	
	○ 기금관리비	15	1	16	5	21	
	○ 평가계정	416,990	△3,334	413,657	58,289	471,946	
	소 계 (B)	2,310,849	231,315	2,542,164	295,927	2,838,091	
순조성액 (A-B)		817,219	7,044	824,263	△44,528	779,735	

4. 자산 보유 현황

(억원)

구 분	'10년말(잔액)	'11년말(잔액)	'12년말(추정)
합 계	1,028,384	1,144,075	1,247,978
○ 금융자산	824,517	888,806	783,846
- 한은예치	806,407	866,175	763,780
- 통화금융기관예치			
- 비통화금융기관예치	18,110	22,631	20,066
- 국채매입			
- 국채외 채권매입			
- 주식매입			
- 기타 민간예치			
○ 정부내부거래	-	-	-
- 타회계예탁			
- 타기금예탁 (공공자금관리기금예탁분)			
- 부문간예탁			
○ 부동산	-	-	-
- 토 지			
- 건 물			
- 기 타			
○ 기타자산(미수수익 등)	203,867	255,269	464,132

5. 지원체계

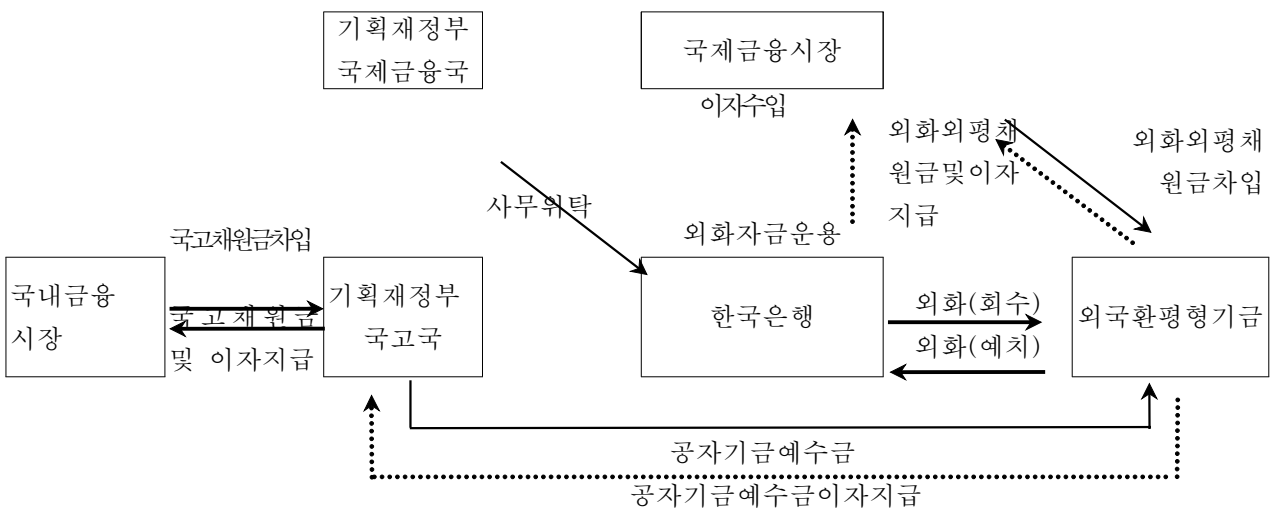

43. 원자력연구개발기금

(Atomic Energy Research & Development Fund)

1. 기금 개요

(1) 설치근거 법률	법률명: 원자력진흥법				근거조항 : 제17조		
(2) 설치년도	1996년		(3) 운용개시년도		1997년		
(4) 설치목적 및 주요사업	<ul style="list-style-type: none"> ○ 목적 : 원자력진흥법 제12조에 따른 원자력연구개발사업에 드는 재원을 확보 ○ 주요사업 <ol style="list-style-type: none"> 1. 원자력연구개발사업 2. 원자력연구개발사업 수행에 필요한 연구개발 기자재 및 장비 지원사업 3. 원자력관련 인력양성사업 4. 그 밖에 대통령령으로 정하는 원자력연구개발사업과 관련되는 사업 						
(5) 주무부처	교육과학기술부		(6) 관리운영주체		교육과학기술부장관		
(7) 조성재원	<ul style="list-style-type: none"> ○ 원자력진흥법 제17조 제2항 <ol style="list-style-type: none"> 1. 원자력진흥법 제13조에 따른 부담금 및 제14조제2항에 따른 가산금 2. 기금의 운용으로 생기는 수익금 3. 동 기금의 부담으로 차입한 자금 및 그 밖의 수입금 						
(8) 여유자금 운용범위	<ul style="list-style-type: none"> ○ 원자력진흥법 시행령 제22조 <ol style="list-style-type: none"> 1. 자본시장과 금융투자업에 관한 법률 제4조에 따른 증권 매입 2. 금융회사에 등에 예치 						
(9) 회계방식	○ 국가회계기준						
(10) 기금관리방식	직접관리		부서명 : 전략기술개발관 원자력기술과 (Tel : 2100-6957)				
	위탁관리		기관명 : 한국연구재단 재정기금실 (Tel : 042-869-6021)				
			인력규모 : 4명				
(11) 위탁 관리시 관리비지급방식	부서운영비지급 방식 (지급규모, 백만원)		‘10실지급		‘11실지급		‘12계획
			120		150		150
	대하·대출 금리차 지원방식 (대하: %, 대출: %)		‘10실지급		‘11실지급		‘12계획
			-		-		-

2. 기금운용 현황

(1) 기금운용 총괄표

(억 원)

수			입			지			출		
항 목	'10실적	'11실적	'12계획	항 목	'10실적	'11실적	'12계획	항 목	'10실적	'11실적	'12계획
합 계	1,970	2,036	2,095	합 계	1,970	2,036	2,095	합 계	1,970	2,036	2,095
○ 자체수입	1,815	1,823	1,904	○ 사업비	1,719	1,748	1,751	○ 사업비	1,719	1,748	1,751
재산수입	2	2	3	경상사업비	1,719	1,748	1,751	경상사업비	1,719	1,748	1,751
- 이자수입	2	2	3	융자사업비	-	-	-	융자사업비	-	-	-
· 여유자금운용이자수입	2	2	3	○ 기금운영비	38	39	39	○ 기금운영비	38	39	39
경상이전수입	1,813	1,821	1,901	인건비	-	-	-	인건비	-	-	-
- 법정부담금	1,773	1,770	1,884	기타운영비	38	39	39	기타운영비	38	39	39
- 기타경상이전수입	40	51	17	○ 정부내부지출	-	-	-	○ 정부내부지출	-	-	-
○ 정부내부수입	-	-	-	○ 차입금원금상환	-	-	-	○ 차입금원금상환	-	-	-
○ 차입금	-	-	-	○ 차입금이자상환	-	-	-	○ 차입금이자상환	-	-	-
○ 여유자금회수	155	213	191	○ 여유자금운용	213	249	305	○ 여유자금운용	213	249	305
통화금융기관예치금회수	-	-	-	통화금융기관예치	-	-	-	통화금융기관예치	-	-	-
비통화금융기관예치금회수	155	213	191	비통화금융기관예치	213	249	305	비통화금융기관예치	213	249	305

* 법정부담금 : 원자력연구개발사업비용부담금

(2) 사업별 지원 현황

<경상사업>

사업명	사업내용	지원대상	실적 및 계획 (당년, 억원)		
			'10	'11	'12
합계			1,719	1,748	1,751
○ 원자력기술개발사업	○안정적 에너지공급, 환경보존, 국민복지 증진을 위한 미래핵심·원천기술개발을 추진하는 장기 대형연구개발사업	○ 기술개발촉진법 제7조제1항의 기관 또는 단체	1,306	1,420	1,429
○ 원자력연구기반확충사업	○ 원자력 기반연구시설의 구축과 이용활성화, 미래 원자력분야 기초연구 및 인력양성을 통해 원자력연구개발사업의 체계적·효율적 추진에 필수적인 기반조성	○ 기술개발촉진법 제7조제1항의 기관 또는 단체	228	228	222
○ 원자력연구원연구로기술개발사업 (10년 종료사업)	○ 원자력연구원의 연구로 활용도를 높이기 위한 연구기반시설 구축 및 이용기술 개발, 국내외 연구로 미래 수요에 대비한 연구로 플랜트 종합기술의 해외진출 기반 조성	○ 한국 원자력연구원	35	-	-
○ 국제핵융합실험로 공동개발사업	○ 국제공동으로 핵융합에너지 핵심 기술을 개발하여 핵융합에너지 상용화에 필요한 원천기술 확보	○ 국가핵융합연구소(기초과학지원연구원 부설)	150	100	100

<자본지출> : 해당사항 없음

사업명	사업내용	실적 및 계획 (당년, 억원)		
		'10	'11	'12
합계	-	-	-	-
-	-	-	-	-

<용자사업> : 해당사항 없음

사 업 명	사 업 내 용	용자대상기관 (용자요건)	용자취급 기 관
합 계	-	-	-
-	-	-	-

사 업 명	인 수 조 건			용 자 규 모(억원)			
	대하금리 (년리)	대출금리 (년리)	총상환기간 ¹⁾ (거치기간)	'10실적 (년말잔액)	'11실적 (년말잔액)	'12계획	
						신규	잔액
합 계	-	-	-	-	-	-	-
-	-	-	-	-	-	-	-

3. 기금조성 현황 및 계획

(억원)

		'10(누계)	'11년 실적		'12계획		비고
			당년	누계	당년	누계	
총 조 성	○출연금	-	-	-	-	-	
	- 정부출연						
	- 민간출연						
	○부담금	19,977	1,770	21,747	1,884	23,631	
	○차입금	-	-	-	-	-	
	- 특별회계						
	- 공공기금						
	- 한 은						
	- 통화금융기관						
	- 비통화금융기관						
	- 기타민간						
	- 부문간차입						
	- 차 관						
	○운영수입	497	53	550	20	570	
	- 이자수입	117	2	119	3	122	
	- 재화및용역판매수입	-	-	-	-	-	
- 기 타	380	51	431	17	448		
○평가계정	-	-	-	-	-		
소 계 (A)	20,474	1,823	22,297	1,904	24,201		
사 용 액	○경상지출	19,973	1,748	21,721	1,751	23,472	
	○정부내부상환	-	-	-	-	-	
	○차입금원금상환	-	-	-	-	-	
	○차입금이자상환	-	-	-	-	-	
	○기금운영비	288	39	327	39	366	
	○평가계정	-	-	-	-	-	
	소 계 (B)	20,261	1,787	22,048	1,790	23,838	
순조성액 (A-B)		213	36	249	114	363	

4. 자산 보유 현황

(억원)

구 분	'10년말(잔액)	'11년말(잔액)	'12년말(추정)
합 계	213	249	363
○ 금융자산	213	249	363
- 한은예치	-	-	-
- 통화금융기관예치	-	-	-
- 비통화금융기관예치	213	249	363
- 국채매입			
- 국채외 채권매입			
- 주식매입			
- 기타 민간예치			
○ 정부내부거래	-	-	-
- 타회계예탁 (타회계예탁분)			
- 타기금예탁 (공공자금관리기금예탁분)			
- 부문간예탁			
○ 부동산	-	-	-
- 토 지			
- 건 물			
- 기 타			
○ 기타자산(미수수익)	-	-	-

5. 지원체계

○ 기금사업 지원체계도

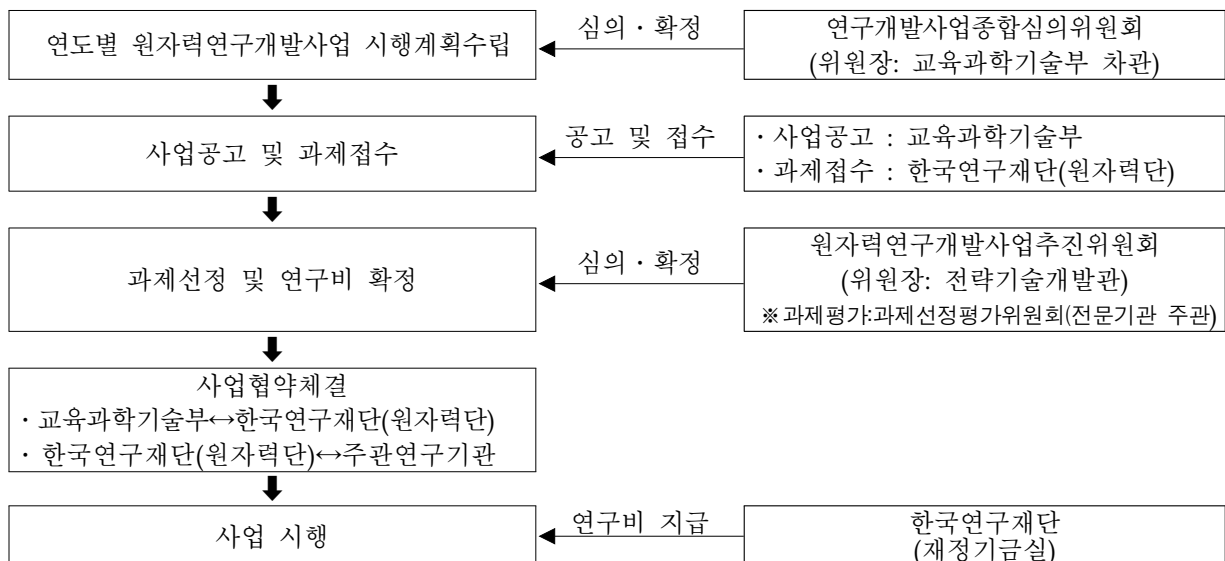

44. 응급의료기금

(Emergency Medical Fund)

1. 기금 개요

(1) 설치근거 법률	법률명: 응급의료에 관한 법률 근거조항 : 제19조			
(2) 설치년도	1995년	(3) 운용개시년도	1995년	
(4) 설치목적 및 주요사업	<ul style="list-style-type: none"> ○ 목적 : 응급의료를 효율적으로 수행하기 위함 ○ 주요사업 <ol style="list-style-type: none"> 1. 응급환자의 진료비 미수금에 대한 대불 2. 응급의료기관의 육성·발전과 응급환자 진료를 위한 시설 등의 설치에 필요한 자금의 융자 또는 지원 3. 응급의료 제공체계의 원활한 운영을 위한 보조사업과 응급의료를 위한 조사·연구사업 및 홍보사업 4. 재해 발생 시 응급의료 활동에 필요한 의료인력의 여비 등 경비지원 			
(5) 주무부처	보건복지부	(6) 관리운용주체	보건복지부	
(7) 조성재원	<ul style="list-style-type: none"> ○ 응급의료에 관한 법률 제20조(기금의 조성) <ol style="list-style-type: none"> 1. 국민건강보험법에 의한 요양기관의 업무정지에 갈음하여 보건복지부장관이 요양기관으로부터 과징금으로 징수하는 금액중 국민건강보험법의 규정에 의하여 지원하는 금액 2. 응급의료와 관련되는 기관 및 단체의 출연금 및 기부금 3. 정부의 출연금 <ul style="list-style-type: none"> · 도로교통법 제160조 제2항 및 제3항에 따른 과태료 중 20% · 도로교통법 제162조 제3항에 따른 범칙금 중 20% 4. 기타 기금의 운영에 의하여 생기는 수익금 			
(8) 여유자금 운용범위	통화금융기관 및 비통화금융기관 예치			
(9) 회계방식	복식회계			
(10) 기금관리방식	직접관리	부서명 : 응급의료과 (Tel : 2023-7384)		
	위탁관리	기관명 : (Tel :)		
		인력규모 : 명(본부 명, 일선기관 명)		
(11) 위탁 관리시 관리비지급방식	부서운영비지급 방식 (지급규모, 백만원)	'10실지급	'11실지급	'12계획
	대하·대출 금리차 지원방식 (대하: %, 대출: %)	'10실지급	'11실지급	'12계획

2. 기금운용 현황

(1) 기금운용 총괄표

(억원)

수 입 (조 달)				지 출			
항 목	'10실적	'11실적	'12계획	항 목	'10실적	'11실적	'12계획
합 계	1,951	2,166	2,380	합 계	1,951	2,166	2,380
○ 자체세입	44	104	126	○ 사업비	1,827	1,689	1,989
- 이자수입	12	15	33	- 경상사업	1,727	1,589	1,889
- 사업수입	2	36	44	- 자본지출			
- 융자회수	18	39	32	- 융자사업	100	100	100
- 융자이자회수	12	14	17	○ 기금운영비	0.7	0.9	1.4
				- 기금관리비	0.2	0.2	0.2
				- 사업운영비	0.5	0.7	1.2
○ 정부내부수입	1,847	1,870	1,901	○ 정부내부지출	-	-	-
- 일반회계전입	1,847	1,870	1,901	- 공차예탁			
- ○ ○ 특별회계전입				- 공차예수원금상환			
- 공차예탁원금회수				- 공차예수이자상환			
- 공차예탁이자회수							
				○ 차입금원금상환	-	-	-
				- 환은차입원금상환			
				- 통화금융기관원금상환			
				- 비통화금융기관원금상환			
				- 기타민간차입원금상환			
				- 해외차관원금상환			
○ 차입금	-	-	-	○ 차입금이자상환	-	-	-
- 한국은행차입							
- 예금은행차입				○ 기타여유자금운용	123	476	390
- 비통화금융기관차입				- 환은예치	109		
- 기타민간차입				- 통화금융기관예치			
- 해외차관				- 비통화금융기관예치	14	476	390
				- 국채매입			
○ 기타여유자금회수	60.2	192	353	- 국채외채권매입			
- 한국은행회수	0.2	109		- 주식매입			
- 예금은행회수				- 기타민간예치			
- 비통화금융기관회수	60	83	353	▪ 기타유가증권매입			
- 기타민간회수				▪ 기타			
- 전년도이월금							

(2) 사업별 지원 현황

사업명	사업내용	지원대상	실적 및 계획 (당년, 억원)		
			'10	'11	'12
합계			1,717	1,603	1,873
○ 응급환자미수금 대불사업	○ 응급진료비 미수금 대불사업 및 운영지원(건강보험심사평가원 위탁운영)	일반국민	14	23	35
○ 구조및응급처치 교육비지원	○ 응급처치 생활화 사업 및 자 동제세동기 설치 보급 등	16개 시도	53	45	51
○ 국내외 재난의료 지원	○ 재난 현장에 의료진 투입여비 및 의료용품 구입비	재난현장지역	174	21	21
○ 국가손상중독감 시체계구축	○ 응급실 손상 및 중독환자 표 본심층조사	의료기관	13	12	14
○ 독거노인응급안 전돌보미사업	○ 독거노인 안전확보	독거노인	16	26	22
○ 응급의료정보센 터운영지원	○ 응급의료정보센터 운영지원 (인건비등 운영비 지원)	전국 12개 응급의료정보센터	48	43	47
○ 응급의료종사자 전문화교육	○ 응급의료 종사자에 대한 현장 응급처치 전문화 교육 실시	응급의료종사자	5	4	3
○ 응급의료이송체 계지원	○ 헬기 착륙장 건설 및 산림항공 응급의료체계 구축 등	시도 및 산림항공본부	17	52	36
○ 해양원격응급의 료체계지원	○ 해양·도서지역 응급환자 발생시 신속하고 적절한 응급처치 제공	해양경찰청	27	47	56
○ 병원전단계의료 지도체계구축	○ 구급대원에 대한 의료지도	소방방재청 및 시도 소방본부	3	3	-
○ 응급환자 항공 (헬기) 이송지원 사업	○ 응급환 이송을 위한 항공이송 시스템 구축	시도	-	-	54
○ 응급의료전공의 수련보조수당지원	○ 응급의학전공의에 대해 월50 만원의 수련보조수당 지급	응급의학전공의	28	27	29
○ 응급의료기관지 원발전프로그램	○ 응급의료기관의 인프라 확충 지원	응급의료기관	237	258	286
○ 취약지역 응급의 료기관 육성	○ 응급의료기관이 없는 지역을 대상으로 지정	의료기관	176	204	221
○ 중증외상 전문진 료체계 구축	○ 외상전문진료체계 구축을 위 한 외상전문치료기관 육성	의료기관	118	153	401

사 업 명	사 업 내 용	지 원 대 상	실적 및 계획 (당년, 억원)		
			'10	'11	'12
합 계			1,717	1,603	1,873
○ 지역심뇌혈관 응급진료체계 구축	○ 응급 심뇌혈관 치료를 위한 전문센터 지정 운영	지역 심뇌혈관센터	50	49	-
○ 신생아집중치료실 지원	○ 신생아 집중치료를 위한 시설 장비 및 운영지 지원	의료기관	61	96	95
○ 권역별심뇌혈관센터 설치 지원	○ 응급 심뇌혈관 치료를 위한 시설 장비 및 운영 지원	권역 심뇌혈관센터	246	110	140
○ 119구급대지원	○ 119 구조구급 헬기 및 구급차 도입	소방방재청 및 시도 소방본부	171	152	123
○ 119구조장비확충	○ 구조장비 확충 및 현대화	소방방재청 및 시도 소방본부	102	102	107
○ 중앙119구조대시설장비확충	○ 중앙119구조대 시설장비 유지·보강	중앙119구조대	7	29	24
○ 중앙119구조대헬기운영	○ 중앙119구조대 헬기 보험료 및 유지·보강비	중앙119구조대	54	59	76
○ 병원전단계응급의료서비스고도화	○ 병원전단계 응급의료서비스 고도화	소방방재청	2	1	2
○ 응급의료통합정보망	○ 응급의료기관의 응급진료에 대한 현황 파악 및 평가자료 활용	응급의료기관	11	11	10
○ 이송정보망구축	○ 응급환자의 구급차 이송중 환자상태를 이송의료기관에 전달할 수 있는 시스템 구축 시범 연구용역	응급의료기관 및 구급차	4	2	2
○ 신중전염병 환자 격리병상 확충유지	○ 신중전염병 환자 발생에 대비하여 지역단위의 격리병상 유지	시도 (격리의료기관)	67	8	14
○ 신중전염병 국가 격리시설 운영	○ 신중전염병 환자 발생에 대비한 국가단위의 격리시설 운영	인천, 부산	13	66	4

<용자사업>

사업명	사업내용	용자대상기관 (용자요건)	용자취급 기관
○ 응급의료시설 개선용자	○ 응급의료시설 확충을 위한 용자	응급의료센터 및 취약지 응급의료센터(연리3.5% , 1.5%, 6·12월 납부)	농협중앙회

사업명	인수조건			용자규모(억원)			
	대하금리 (년리)	대출금리 (년리)	총상환기간 ¹⁾ (거치기간)	'10실적 (년말잔액)	'11실적 (년말잔액)	'12계획	
						신규	잔액
합계	0.5-2.5%	1.5-3.5%	15년(5년)	100 (536)	100 (597)	100	665
○ 응급의료시설 개선 용자	0.5%	1.5%	15년(5년)	50 (50)	30 (80)	50	130
○ 응급의료시설 개선 용자	2.5%	3.5%	15년(5년)	50 (486)	70 (517)	50	535

3. 기금조성 현황 및 계획

(억원)

		'10(누계)	'11년 실적		'12계획		비고
			당년	누계	당년	누계	
총 조 성	○출연금	4,981	1,870	6,851	1,901	8,752	
	- 정부출연	4,981	1,870	6,851	1,901	8,752	
	- 민간출연	-	-	-	-	-	
	○부담금	41	-	41	-	41	
	○차입금	-	-	-	-	-	
	- 특별회계						
	- 공공기금						
	- 한 은						
	- 통화금융기관						
	- 비통화금융기관						
	- 기타민간						
	- 부문간차입						
	- 차 관						
	○운영수입	215	65	280	94	374	
	- 이자수입	-	-	-	-	-	
	- 재화및용역판매수입	-	-	-	-	-	
	- 기 타	215	65	280	94	374	
○평가계정	-	-	-	-	-		
소 계 (A)	5,237	1,935	7,172	1,995	9,167		
사 용 액	○경상지출	5,001	1,589	6,590	1,989	8,579	
	○정부내부상환	-	-	-	-	-	
	○차입금원금상환	-	-	-	-	-	
	○차입금이자상환	-	-	-	-	-	
	○기금운영비	43	1	44	1	45	
	○평가계정	-	-	-	-	-	
	소 계 (B)	5,044	1,590	6,634	1,990	8,624	
순조성액 (A-B)		193	345	538	5	543	

4. 자산 보유 현황

(억원)

구 분	'10년말(잔액)	'11년말(잔액)	'12년말(추정)
합 계	846	1,196.8	1,169.6
○ 금융자산	789.9	1,079.8	1,054.6
- 한은예치	109.1	38.1	-
- 통화금융기관예치			
- 비통화금융기관예치	82.9	444.8	389.7
- 국채매입			
- 국채외 채권매입			
- 주식매입			
- 기타 민간예치	597.9	596.9	664.9
○ 정부내부거래	-	-	-
- 타회계예탁 (○○회계예탁분)			
- 타기금예탁 (공공자금관리기금예탁분)			
- 부문간예탁			
○ 부동산	-	72.0	70
- 토 지	-	9.3	9.0
- 건 물	-	62.7	61.0
- 기 타			
○ 기타자산(미수수익)	56.5	45	45

5. 지원체계

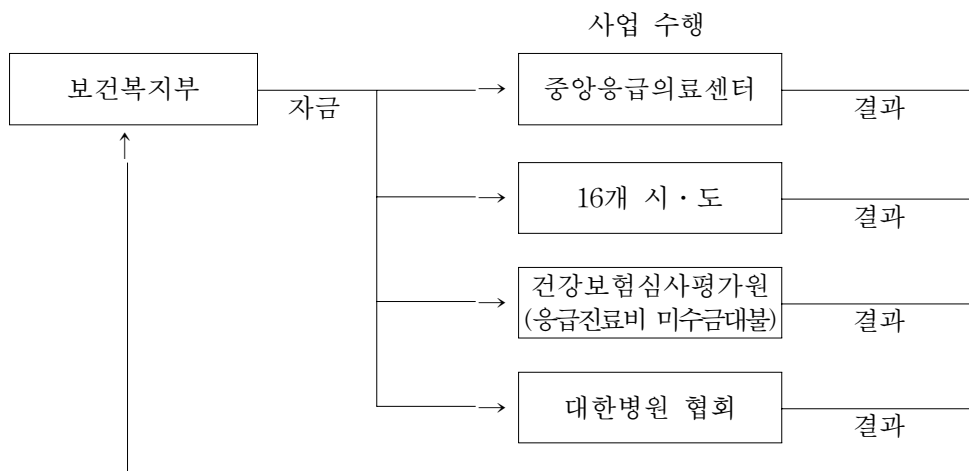

2. 기금운용 현황

(1) 기금운용 총괄표

(억원)

수 입 (조 달)				지 출			
항 목	'10실적	'11실적	'12계획	항 목	'10실적	'11실적	'12계획
합 계	4,150	4,815	6,495	합 계	4,150	4,815	6,495
○ 자체세입	3,231	3,521	4,060	○ 사업비	2,809	2,508	2,717
- 이자수입	54	102	82	- 경상사업	2,809	2,508	2,717
- 사업수입	3,177	3,419	3,978	- 자본지출	-	-	-
- 융자회수	-	-	-	- 융자사업	-	-	-
- 융자이자회수	-	-	-	○ 기금운영비	83	88	102
				- 인건비	57	60	63
				- 기타경비	26	28	39
○ 정부내부수입	14	117	325	○ 정부내부지출	100	200	300
- 일반회계전입	1	1	1	- 타회계예탁	-	-	-
- 특별회계전입	-	-	-	- 재특차입원금상환	-	-	-
- 재특용자	-	-	-	- 재특차입이자상환	-	-	-
- 재특예탁원금회수	-	-	-	- 타기금출연(전출)	-	-	-
- 재특예탁이자회수	-	-	-	- 타기금예탁	100	200	300
- 타기금전입	-	-	-	- 타기금예수원금상환	-	-	-
- 타기금예수	-	-	-	- 타기금예수이자상환	-	-	-
- 타기금예탁원금회수	0	100	300	- 부문간예탁	-	-	-
- 타기금예탁이자회수	13	16	24	○ 차입금원금상환	-	-	-
- 부문간융자원금회수	-	-	-	- 한은차입원금상환	-	-	-
- 부문간이자회수	-	-	-	- 통화금융기관원금상환	-	-	-
○ 차입금	-	-	-	- 비통화금융기관원금상환	-	-	-
(국공채발행)				- 기타민간차입원금상환	-	-	-
- 한국은행차입	-	-	-	- 해외차관원금상환	-	-	-
- 예금은행차입	-	-	-	○ 차입금이자상환	-	-	-
- 비통화금융기관차입	-	-	-	○ 기타여유자금운용	1,158	2,019	3,376
- 기타민간차입	-	-	-	- 한은예치	41	49	40
- 해외차관	-	-	-	- 통화금융기관예치	300	1,050	708
○ 기타여유자금회수	905	1,177	2,110	- 비통화금융기관예치	817	920	2,628
- 한국은행회수	39	41	4	- 국채매입	-	-	-
- 예금은행회수	400	300	506	- 국채외채권매입	-	-	-
- 비통화금융기관회수	466	836	1,600	- 주식매입	-	-	-
- 기타민간회수	-	-	-	- 기타민간예치	-	-	-
- 전년도이월금	-	-	-	▪ 기타유가증권매입	-	-	-
				▪ 기타	-	-	-

(2) 사업별 지원 현황

<경상사업>

사업명	사업내용	지원대상	실적 및 계획 (당년, 억원)		
			'10	'11	'12
합계			2,809	2,508	2,717
○ 체당금 지급	○ 퇴직한 근로자가 기업의 도산 등으로 인하여 임금 등을 지급 받지 못한 경우 사업주를 대신하여 일정범위의 체불임금 등을 지급	도산기업 임금 등 체불 근로자	2,639	2,355	2,530
○ 반환금 지급	○ 사업주가 부담금·변제금 초과 납부시 해당 초과액을 당해 사업주에게 반환	부담금 및 변제금을 과오납부한 사업주	81	60	81
○ 무료법률구조지원	○ 체불근로자들이 사업주를 상대로 민사절차를 통하여 임금채권을 행사하는데 소요되는 비용 지원	임금체불 근로자	89	93	98
○ 체당금 조력지원	○ 영세 소규모 사업장에서 기업의 도산 등으로 임금 등을 받지 못하고 퇴직한 근로자가 체당금을 신청하는 경우 공인노무사 등의 조력을 받을 수 있도록 지원	영세소규모 사업장(10명 미만) 소속 퇴직근로자로서 기업의 도산 등으로 임금 등을 지급받지 못한 체불근로자	-	-	8

※ 체불청산지원 사업주응자 지원제도는 2012.8.1. 시행예정이나 예산 미확정으로 미기재

3. 기금조성 현황 및 계획

(억원)

		'10(누계)	'11년 실적		'12계획		비고
			당년	누계	당년	누계	
총 조 성	○출연금	23	1	24	1	25	
	- 정부출연	23	1	24	1	25	
	- 민간출연	-	-	-	-	-	
	○부담금	12,329	2,481	14,810	2,831	17,641	
	○차입금	2,187	0	2,187	0	2,187	
	- 특별회계	1,900	0	1,900	0	1,900	
	- 공공기금	287	0	287	0	287	
	- 한 은						
	- 통화금융기관						
	- 비통화금융기관						
- 기타민간							
- 부문간차입							
- 차 관							
○운영수입	9,056	1,055	10,111	1,253	11,364		
- 이자수입	2,002	118	2,120	106	2,226		
- 재화및용역판매수입	-	-	-	-	-		
- 기 타	7,054	937	7,991	1,147	9,138		
○평가계정	-	-	-	-	-		
소 계 (A)	23,595	3,537	27,132	4,085	31,217		
사 용 액	○경상지출	18,131	2,508	20,639	2,717	23,356	
	○정부내부상환	-	-	-	-	-	
	○차입금원금상환	2,187	-	2,187	-	2,187	
	○차입금이자상환	440	-	440	-	440	
	○기금운영비	811	89	900	102	1,002	
	○평가계정	47	-	47	-	47	
	소 계 (B)	21,616	2,597	24,213	2,819	27,032	
순조성액 (A-B)		1,979	940	2,919	1,266	4,185	

4. 자산 보유 현황

(억원)

구 분	'10년말(잔액)	'11년말(잔액)	'12년말(추정)
합 계	5,078	6,690	8,075
○ 금융자산	1,158	2,448	3,377
- 한은예치	41	49	40
- 통화금융기관예치	300	1,050	708
- 비통화금융기관예치	81,660	1,349	2,629
- 국채매입			
- 국채외 채권매입			
- 주식매입			
- 기타 민간예치			
○ 정부내부거래	400	500	500
- 타회계예탁 (재특회계예탁분)			
- 타기금예탁 (공공자금관리기금예탁분)	400	500	500
- 부문간예탁			
○ 부동산			
- 토 지			
- 건 물			
- 기 타			
○ 기타자산(미수수익)	3,520	3,742	4,198

5. 지원체계

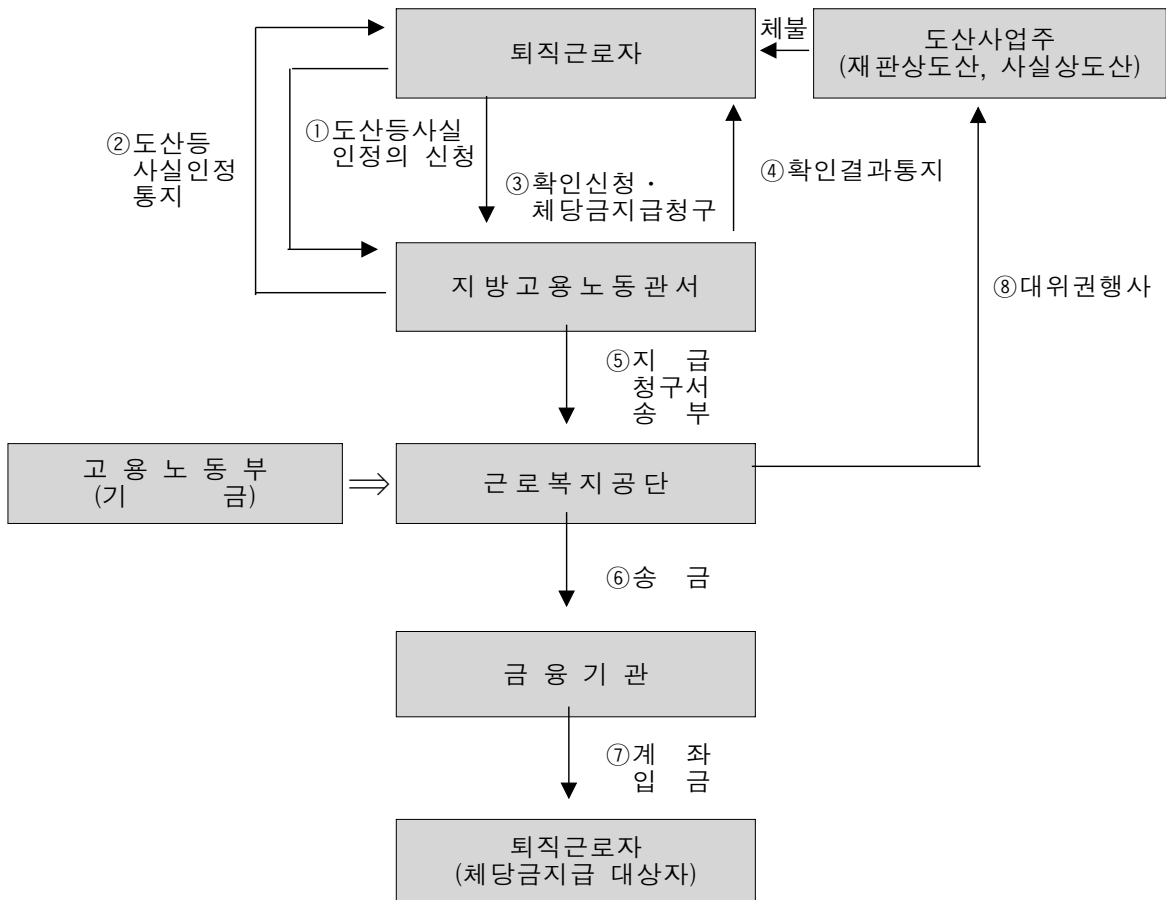

46. 자유무역협정이행지원기금

(Agricultural Fund for Performance Free Trade Agreement)

1. 기금 개요

(1) 설치근거 법률	법 률 명: 자유무역협정체결에따른농어업인등의지원에관한특별법 근거조항 : 제13조			
(2) 설치년도	2004년	(3) 운용개시년도	2004년	
(4) 설치목적 및 주요사업	<ul style="list-style-type: none"> ○ 목적 : 자유무역협정의 이행으로 인하여 피해를 입거나 입을 우려가 있는 농업인 등에 대한 효과적인 지원대책에 필요한 재원확보 ○ 주요사업 <ul style="list-style-type: none"> - 농어업등의 경쟁력제고 : 고품질생산시설현대화 등 - 직접피해보전 : 피해보전직불, 폐업지원 			
(5) 주무부처	농림수산식품부	(6) 관리운용주체	농림수산식품부(농업정책과)	
(7) 조성재원	<ul style="list-style-type: none"> ○ 자유무역협정체결에따른농어업인등의지원에관한특별법 제14조 제3항 <ol style="list-style-type: none"> 1. 정부의 출연금 2. 정부외의자의 출연금 또는 기부금 3. 한국마사회법 제42조제4항의 규정에 의한 특별적립금으로부터의 출연금 4. 차입금, 수입이익금, 기금운용수익금 5. 농어촌구조개선특별회계법 제4조제2항제3호의3에 따른 전입금 			
(8) 여유자금 운용범위	<ul style="list-style-type: none"> ○ 금융기관에의 예치 ○ 증권거래법 제2조제1항의 규정에 의한 유가증권의 매입 			
(9) 회계방식	○ 국가회계기준에 따름			
(10) 기금관리방식	소관부서	부서명 : 농림수산식품부 농업정책과 (Tel : 02-500-1708)		
	위탁관리	기관명 : 농수산물유통공사 (Tel : 02-6300-1161)		
		인력규모 : 5 명 (본부 5 명, 일선기관 - 명)		
(11) 위탁 관리시 관리비지급방식	부서운영비지급 방식 (지급규모, 백만원)	‘10실지급	‘11실지급	‘12 계획
		518	542	558
	대하·대출 금리차 지원방식 (대하: %, 대출: %)	‘10실지급	‘11실지급	‘12 계획
		-	-	-

2. 기금운용 현황

(1) 기금운용 총괄표

(억원)

수		입			지		출		
항 목	'10실적	'11실적	'12계획	항 목	'10실적	'11실적	'12계획		
합 계	3,460	3,660	6,270	합 계	3,460	3,660	6,270		
○ 자체수입	519	588	629	○ 사업비	2,778	3,169	5,701		
- 이자수입	33	32	28	- 경상사업비	1,425	1,471	3,036		
- 부담금	1	4	5	- 용자사업비	1,353	1,698	2,665		
- 용자회수	373	468	403						
- 용자이자회수	55	70	120	○ 기금운영비	33	33	35		
- 기타경상이전수입	57	14	73	- 인건비	3	3	3		
				- 기타운영비	30	30	32		
○ 정부내부수입	1,488	2,423	5,323						
- 일반회계전입	-	-	-	○ 정부내부지출	-	-	-		
- 농특회계전입	1,488	2,423	5,323						
				○ 차입금원금상환	-	-	-		
○ 차입금	-	-	-						
				○ 차입금이자상환	-	-	-		
○ 여유자금회수	1,453	649	318						
- 통화금융기관회수	1,200	400	127						
- 비통화금융기관회수	253	249	191	○ 여유자금운용	649	458	534		
				- 통화금융기관예치	400	200	360		
				- 비통화금융기관예치	249	258	174		
○ 전년도이월금	-	-	-						

(2) 사업별 지원 현황

<경상사업>

사업명	사업내용	지원대상	실적 및 계획 (당년, 억원)		
			'10실적	'11실적	'12계획
합 계			1,425	1,472	3,036
○ 피해보전직불	FTA이행으로 인한 수입증가로 피해가 발생하였을 경우 피해보전 직불금 지급	농업인	-	-	600
○ 폐업지원	폐업 희망시 폐업지원금 지급	농업인	-	-	300
○ 자유무역이행지원센터	FTA 이행에 따른 수입증가로 국내 농수산물의 피해 영향조사 분석 및 농어업인 상담지원	정부출연 연구기관	-	-	10
○ 감귤부산물건조처리시설	감귤가공시 발생하는 부산물을 재활용하는 시설 지원	생산자단체	25	-	-
○ 과수고품질시설현대화	고품질생산으로 외국산과 품질경쟁이 가능하도록 시설현대화 등 지원	농업인	399	314	399
○ 과실전문생산단지기반조성	과실전문생산단지 용·배수로, 경작로 등 생산·출하 기반정비 지원	과실주산지 집단지구	132	171	106
○ 거점산지유통센터건설	과수 주산지 권역별 산지유통센터를 설치 규격·공동출하를 통한 유통비용 절감 및 부가가치 제고	생산자단체	68	83	82
○ 과수우량묘목생산	우량규격(품질보증)묘가 생산·유통될 수 있도록 지원	과수묘목 생산자단체	11	7	7
○ 과실브랜드육성지원	과실시장 개방이 확대됨에 따라 다국적 과실브랜드와 경쟁할 수 있는 국내 과실대표브랜드 육성	생산자단체	19	14	13
○ 브랜드육타운지원	대도시 근교 직영 브랜드육 종합판매타운 설치, 브랜드 인지도 향상 및 축산물의 합리적 가격형성 유도	브랜드경영체	103	-	-
○ 축사시설현대화	축사시설 개보수 지원을 통한 가축 폐사 감소와 생산성 향상으로 국제 경쟁력 제고	농업인	428	610	1,032
○ 가공원료유지원	일정량의 국산원료를 유가공원료유로 지원함으로써 FTA에 따른 피해 완화	농업인	-	-	72
○ 친환경농업연구센터	FTA에 대응하여 친환경농자재의 개발과 친환경농법의 개발 등을 연구할 연구센터를 건립	지자체	37	-	40

사업명	사업내용	지원대상	실적 및 계획 (당년, 억원)		
			'10실적	'11실적	'12계획
○ 고랭지감자명품화	광역단위 전문화된 감자 거점산지유통 센터를 설치하여 자율 수급조절을 통한 감자산업육성 및 소비시장 안정화 도모	생산자단체	20	16	-
○ 종자산업기반구축	딸기 및 약용작물 신품종 종자를 농업인에게 공급하여 경쟁력 및 로열티 부담 경감	생산자단체	33	45	74
○ 인삼생산유통시설현대화	인삼 생산권역별 조직화·규모화·브랜드화를 통해 인삼전문 생산·수출단지조성	생산자단체	17	21	13
○ 농식품수출전문단지조성	농식품 100억불 수출실현에 필요한 규모화·집적화된 첨단 유리온실 조성에 앞서 입지가 가능한 간척지에 유리온실 시범사업 우선 추진	첨단유리온실 사업자	12	74	-
○ 시설원예품질개선	수출잠재력이 있는 원예전문 생산 단지에 대한 시설개선 및 현대화, 증·개축지원	농업인 생산자단체	121	117	288

<용자사업>

사업명	사업내용	용자대상기관 (용자요건)	용자취급 기관
○ 고품질생산시설현대화	고품질생산으로 외국산과 품질경쟁이 가능하도록 시설현대화 등 지원	사업시행주체에 생산량의 80%이상을 3년 이상 출하약정한 농가	농협중앙회
○ 시설원예품질개선	수출잠재력이 있는 원예전문 생산 단지에 대한 시설개선 및 현대화, 증·개축지원	원예전문생산단지 지정된 단지내의 시설 현대화 또는 시설증개축을 원하는 농업인 및 생산자단체	유통공사 농협중앙회
○ 축사시설현대화	축사시설 개보수 지원을 통한 가축폐사 감소와 생산성 향상으로 국제 경쟁력 제고	○ 한우 : 한우사업단 소속농가 ○ 육우, 양돈, 양계, 오리, 낙농 : 정부지원 브랜드경영체, 계열화 사업참여농가 및 전업농 ○ 모든 번식전문농장 : 양돈품목조합, 양돈농가 5인 이상이 구성된 공동출자법인(모든 1,500두 이상 규모)	농협중앙회
○ 과원규모화	경영지원 확대를 통한 경쟁력제고를 위해 과원의 매매 또는 임대차 지원	과원규모화를 희망하는 과수농가, 농업법인	한국농어촌공사

사 업 명	인 수 조 건			용 자 규 모(억원)			
	대하금리 (년리)	대출금리 (년리)	총상환기간 (거치기간)	'10실적 (년말잔액)	'11실적 (년말잔액)	'12계획	
						신규	잔액
합 계				4,113	5,341	2,665	7,263
○ 고품질생산시설현대화	1.5%	3.0%	10(3)	925	1,042	228	1,202
○ 과수우량묘목생산	1.5%	3.0%	10(3)	26	25	-	23
○ 과실가공품품질향상	1.5%	3.0%	10(5)	5	5	-	4
○ 과원규모화				1,643	1,737	276	1,863
- 과원매매	2.0%	2.0%	15~30(-)	1,419	1,509	228	1,641
- 과원임대차	0.0%	0.0%	5~10(-)	224	228	48	222
○ 시설원예품질개선	1.5%	3.0%	10(3)	286	347	433	721
○ 축사시설현대화	1.5%	3.0%	10(3)	1,228	2,135	1,728	3,425
○ 한우농가조직화	-1.5~2.9%	0~3.0%	2(-)	-	50	-	25

3. 기금조성 현황 및 계획

(억원)

		'10(누계)	'11년 실적		'12 계획		비 고
			당 년	누 계	당 년	누 계	
총 조 성	○출연금	12,498	2,424	14,922	5,323	20,245	
	- 정부출연	12,498	2,424	14,922	5,323	20,247	
	- 민간출연	-	-	-	-	-	
	○부담금	2	3	5	6	11	공매납입금
	○차입금	-	-	-	-	-	
	- 특별회계	-	-	-	-	-	
	- 공공기금	-	-	-	-	-	
	- 한 은	-	-	-	-	-	
	- 통화금융기관	-	-	-	-	-	
	- 비통화금융기관	-	-	-	-	-	
	- 기타민간	-	-	-	-	-	
	- 부문간차입	-	-	-	-	-	
	- 차 관	-	-	-	-	-	
	○운영수입	680	126	806	220	1,026	
	- 민간이자수입	232	86	318	119	437	
- 재화및용역판매수입	-	-	-	-	-		
- 예치이자 등	448	40	488	101	589		
○평가계정	-	-	-	-	-		
소 계 (A)	13,180	2,553	15,733	5,549	21,282		
사 용 액	○경상지출	8,086	1,471	9,557	3,036	12,593	
	○정부내부상환	-	-	-	-	-	
	○차입금원금상환	-	-	-	-	-	
	○차입금이자상환	-	-	-	-	-	
	○기금운영비	238	31	269	35	304	
	- 사업운영비	210	27	237	30	267	
	- 기금관리비	28	4	32	5	37	
	○기 타	250	288	538	-	538	
○평가계정	-	-	-	-	-		
소 계 (B)	8,574	1,790	10,364	3,071	14,435		
순조성액 (A-B)	4,606	7631	5,369	2,478	7,847		

4. 자산 보유 현황

(억원)

구 분	'10년말(잔액)	'11년말(잔액)	'12년말(추정)
합 계	4,606	5,370	7,847
○ 금융자산	649	459	534
- 한은예치	-	-	-
- 통화금융기관예치	400	200	360
- 비통화금융기관예치	249	259	174
- 국채매입	-	-	-
- 국채외 채권매입	-	-	-
- 주식매입	-	-	-
- 기타 민간예치	-	-	-
○ 정부내부거래	-	-	-
- 타회계예탁	-	-	-
(재특회계예탁분)	-	-	-
- 타기금예탁	-	-	-
(공공자금관리기금예탁분)	-	-	-
- 부문간예탁	-	-	-
○ 부동산	-	-	-
- 토 지	-	-	-
- 건 물	-	-	-
- 기 타	-	-	-
○ 기타자산	3,957	4,911	7,313
- 용자자산	3,907	4,859	7,263
- 미수수익등	50	52	50

5. 지원체계

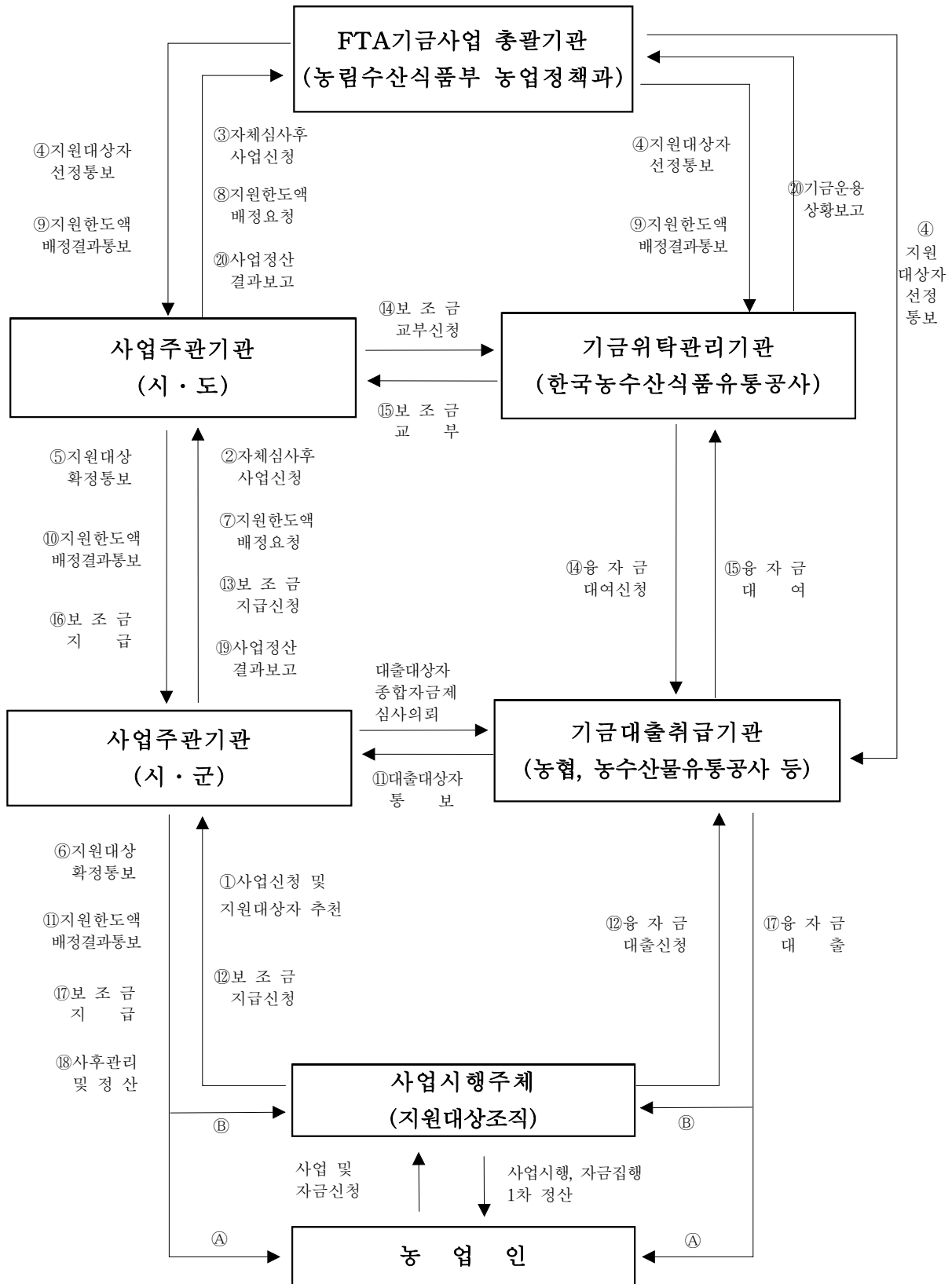

47. 장애인고용촉진및직업재활기금

(The Fund of Employment Promotion and Vocational Rehabilitation for the Disabled)

1. 기금 개요

(1) 설치근거 법률	법률명: 장애인고용촉진 및 직업재활법 근거조항: 제68조			
(2) 설치년도	1991년	(3) 운용개시년도	1991년	
(4) 설치목적 및 주요사업	<ul style="list-style-type: none"> ○ 목적: 한국장애인고용공단의 운영, 고용장려금의 지급 등 장애인의 고용촉진 및 직업재활을 위한 사업수행 ○ 주요사업 <ol style="list-style-type: none"> 1. 장애인고용장려금 지급 2. 장애인 고용촉진 및 직업재활 정책에 관한 조사·연구에 필요한 경비 3. 직업지도, 직업적응훈련, 직업능력개발훈련, 취업알선 또는 장애인 고용을 위한 시설과 장비의 설치·수리에 필요한 비용의 용자·지원 4. 장애인을 고용하거나 고용하려는 사업주에 대한 비용·기기 등의 용자·지원 5. 장애인 표준사업장을 설립하여 운영하거나 운영하려는 사업주에 대한 비용의 용자·지원 6. 직업지도, 취업알선, 취업 후 적응지도를 행하는 자에 대한 필요한 경비의 용자·지원 7. 장애인에 대한 직업적응훈련, 직업능력개발훈련을 행하는 자 및 그 장애인에 대한 훈련비·훈련수당 8. 사업주의 장애인 고용관리를 위해 필요한 경비 9. 한국장애인고용공단의 사업 수행에 필요한 경비 10. 기타 장애인의 고용촉진 및 직업재활사업에 필요한 비용 			
(5) 주무부처	고용노동부	(6) 관리운용주체	고용노동부장관	
(7) 조성재원	<ul style="list-style-type: none"> ○ 제69조(기금의재원) <ol style="list-style-type: none"> 1. 정부 또는 정부외의 자로부터의 출연금 또는 기부금 2. 제33조와 제35조에 따른 부담금·가산금 및 연체금 3. 기금의 운용에 따라 생기는 수익금과 그 밖의 공단 수입금 4. 제57조 및 제70조에 따른 차입금 			
(8) 여유자금 운용범위	<ul style="list-style-type: none"> ○ 금융기관 예탁 ○ 국가 또는 지방자치단체가 발행하는 채권의 매입 ○ 금융기관 등이 지급을 보증하는 채권의 매입 ○ 공공자금관리기금으로의 예탁 등 			
(9) 회계방식	○ 국가회계			
(10) 기금관리방식	직접관리	부서명: 고용노동부 장애인고용과(Tel: 2110-7314)		
	위탁관리	기관명: 인력규모: 명(본부 명, 일선기관 명)		
(11) 위탁 관리시 관리비지급방식	부서운영비지급 방식 (지급규모, 백만원)	'09실지급	'10실지급	'11계획
	대하·대출 금리차 지원방식 (대하: %, 대출: %)	'09실지급	'10실지급	'11계획

2. 기금운용 현황

(1) 기금운용 총괄표

(억원)

수 입 (조 달)				지 출			
항 목	'10실적	'11실적	'12계획	항 목	'10실적	'11실적	'12계획
합 계	3,004	3,543	3,981	합 계	3,004	3,543	3,981
○ 자체세입	1,833	2,429	2,781	○ 사업비	2,033	1,836	1,830
- 기타민간이자수입	15	8	9	- 경상사업	1,986	1,836	1,830
- 기타재산수입	41	27	45	- 자본지출	-	-	-
- 경상이전수입 (장애인고용부담금 등)	1,508	2,205	2,578	- 용자사업	47	-	-
- 기타잡수입	5	3	3	○ 기금운영비	405	418	459
- 토지매각대	12	-	-	- 인건비	313	324	345
- 기타민간융자원금회수	252	186	148	- 기타운영비	92	94	114
○ 정부내부수입	280	580	330	○ 정부내부지출	33	244	227
- 일반회계전입금	200	200	250	- 복권기금반환금	3	47	9
- 기금전입금 (복권기금전입금)	80	80	80	- 예수원금상환 (공공자금관리기금)	-	160	180
- 기금예수금 (공공자금관리기금)	-	300	-	- 예수이자상환 (공공자금관리기금)	30	37	38
○ 기타여유자금회수	891	534	870	○ 기타여유자금운용	533	1,046	1,465
- 한국은행회수	2	2	3	- 한은예치	2	2	3
- 통화금융기관회수	604	115	520	- 통화금융기관예치	115	309	875
- 비통화금융기관회수	285	416	347	- 비통화금융기관예치	416	735	587

(2) 사업별 지원 현황

<경상사업>

사업명	사업내용	지원대상	실적 및 계획 (당년, 억원)		
			'10	'11	'12
합계			1,986	1,836	1,830
장애인고용장려금	장애인고용장려금	사업주	1,521	1,292	1,322
표준사업장지원	표준사업장설립지원	사업주	101	108	103
보조공학기기지원	보조공학기기지원	사업주, 훈련기관	80	80	80
장애인고용유지	장애인고용관리지원, 중증장애인고용유지비용	사업주	29	35	37
장애인취업지원	장애인취업지원, 의무고용점검인프라개선	장애인, 사업주	31	66	51
장애인직업능력개발	직업능력개발원운영, 직업능력개발지원	장애인	119	126	127
장애인기능경기대회	장애인기능경기대회, 국제기능경기대회	장애인	32	58	34
장애인고용연구	장애인고용연구	장애인	21	16	21
장애인인식개선지원	장애인인식개선지원	민간단체	5	5	6
반환금	부담금반환금	사업주	47	50	50

<용자사업>

사업명	사업내용	용자대상기관 (용자요건)	용자취급 기관
○ 장애인고용증진용자 - 자영업전대지원 - 자영업창업자금용자	자영업창업 희망 장애인 영업장소 전대 자영업창업 희망 장애인 창업자금	장애인 장애인	국민, 시티 하나, 외환 광주, 전북 대구, 경남 부산, 제주, 신한

사업명	인수조건			용자규모(억원)			
	대하금리 (년리)	대출금리 (년리)	총상환기간 ¹⁾ (거치기간)	'10실적 (년말잔액)	'11실적 (년말잔액)	'12계획	
						신규	잔액
합계				47 (684)	- (698)	-	473
○ 장애인고용증진용자				47 (262)	- (199)	-	154
- 자영업전대지원	-	1~2%	1~5	23 (165)	- (130)	-	111
- 자영업창업자금용자	2%	3%	7(2)	24 (97)	- (69)	-	43
○ 장애인자동차구입 자금용자	2%	3%	5(0)	- (70)	- (42)	-	13
○ 장애인생활안정자금 용자	2%	3%	5(0)	- (52)	- (30)	-	9
○ 장애인시설설치 비용용자	2%	3%	10(5)	- (300)	- (228)	-	143

3. 기금조성 현황 및 계획

(억원)

		'10(누계)	'11년 실적		'12계획		비고
			당년	누계	당년	누계	
총 조 성	○출연금	2,473	280	2,753	330	3,083	
	- 정부출연	2,473	280	2,753	330	3,083	
	- 민간출연	-	-	-	-	-	
	○부담금 (장애인고용부담금 등)	17,796	2,153	19,949	2,548	22,496	
	○차입금	900	300	1,200	-	1,200	
	- 특별회계						
	- 공공자금관리기금	900	300	1,200	-	1,200	
	- 한은						
	- 통화금융기관						
	- 비통화금융기관						
	- 기타민간						
	- 부문간차입						
- 차관							
○운영수입	3,722	91	3,813	86	3,899		
- 민간이자수입	2,411	36	2,447	53	2,500		
- 재화및용역판매수입	-	-	-	-	-		
- 자산매각수입	520	-	520	-	520		
- 기타	791	55	846	33	879		
○평가계정	-	-	-	-	-		
소계 (A)	24,891	2,824	27,715	2,964	30,678		
사 용 액	○경상지출	21,662	1,836	23,497	1,830	25,327	
	○정부내부상환	502	243	746	227	973	
	○차입금원금상환	-	-	-	-	-	
	○차입금이자상환	-	-	-	-	-	
	○기금운영비	1,957	418	2,375	459	2,834	
	○평가계정	-	-	-	-	-	
	소계 (B)	24,121	2,497	26,618	2,516	29,134	
순조성액 (A-B)		770	326	1,097	447	1,544	

4. 자산 보유 현황

(억원)

구 분	'10년말(잔액)	'11년말(잔액)	'12년말(추정)
합 계	2,156	3,435	3,751
○ 금융자산	534	1,046	1,465
- 한은예치	2	2	3
- 통화금융기관예치	116	309	875
- 비통화금융기관예치	416	735	587
- 국채매입			
- 국채외 채권매입			
- 주식매입			
- 기타 민간예치			
○ 정부내부거래	-	-	-
- 타회계예탁 (○○회계예탁분)			
- 타기금예탁 (공공자금관리기금예탁분)			
- 부문간예탁			
○ 부동산	721	1,674	1,646
- 토 지	144	793	793
- 건 물	798	910	910
- 감가상각비	△221	△29	△57
○ 기타자산(미수수익 등)	901	715	640

5. 지원체계

가. 사업주 지원

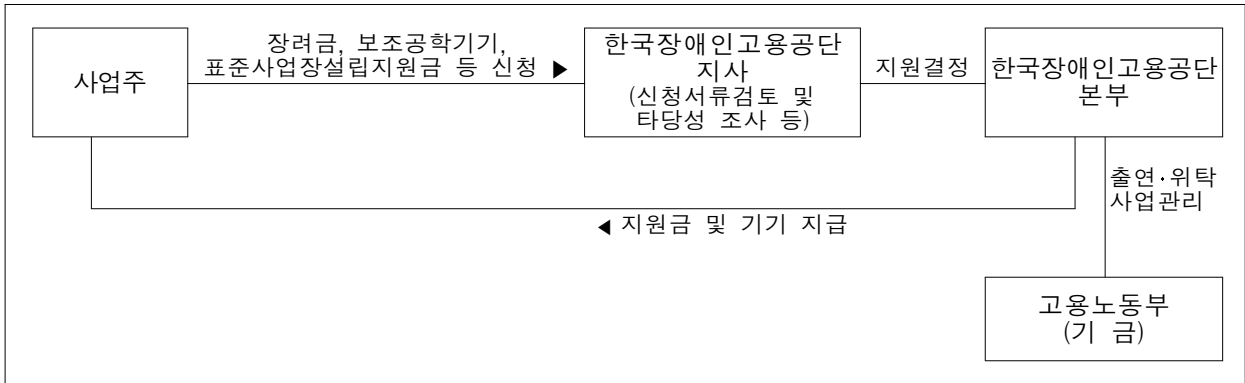

나. 취업지원 및 직업훈련

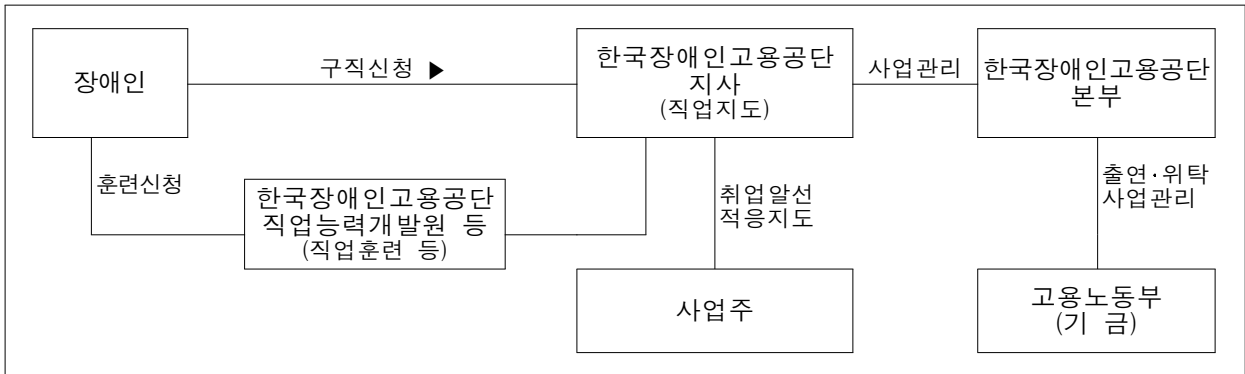

48. 전력산업기반기금

(Electric power industry basis fund)

1. 기금 개요

(1) 설치근거 법률	법률명: 전기사업법		근거조항 : 제48조	
(2) 설치년도	2001년	(3) 운용개시년도	2001년	
(4) 설치목적 및 주요사업	<ul style="list-style-type: none"> ○ 목적 : 전력산업의 지속적 발전과 전력수급 안정 ○ 주요사업 <ol style="list-style-type: none"> 1. 「신에너지 및 재생에너지 개발·이용·보급 촉진법」 제2조제1호에 따른 신·재생에너지를 이용하여 전기를 생산하는 사업자에 대한 지원사업 2. 전력수요 관리사업 3. 전원개발의 촉진사업 4. 도서·벽지의 주민 등에 대한 전력공급 지원사업 5. 전력산업 관련 연구개발사업 6. 전력산업과 관련된 국내의 석탄산업, 액화천연가스산업 및 집단에너지 사업에 대한 지원사업 7. 전기안전의 조사·연구·홍보에 관한 지원사업 8. 일반용전기설비의 점검사업 9. 「발전소주변지역 지원에 관한 법률」에 따른 주변지역에 대한 지원사업 10. 그 밖에 대통령령으로 정하는 전력산업과 관련한 중요 사업 			
(5) 주무부처	지식경제부	(6) 관리운용주체	지식경제부	
(7) 조성재원	<ul style="list-style-type: none"> ○ 법 제50조(기금의 조성) <ol style="list-style-type: none"> 1. 제51조에 따른 부담금 및 가산금 2. 「신에너지 및 재생에너지 개발·이용·보급 촉진법」 제12조의6제1항에 따른 과징금 3. 기금을 운용하여 생긴 수익금 4. 대통령령으로 정하는 수입금 			
(8) 여유자금 운용범위	<ul style="list-style-type: none"> ○ 전력산업기반기금운용관리규정(지식경제부고시 2010-77호)및 자산운영지침에 의거 장기성 여유자금과 단기성 여유자금으로 구분 운용 ○ 안전성, 유동성, 공공성, 수익성을 원칙으로 하여 운용 			
(9) 회계방식	○ 국가회계기준			
(10) 기금관리방식	직접관리	부서명 : (Tel : -)		
	위탁관리	기관명 : 전력기반조성사업센터 (Tel : 02-6007-0320)		
		인력규모 : 39명(본부 -명, 일선기관 39명)		
(11) 위탁 관리시 관리비지급방식	부서운영비지급 방식 (지급규모, 백만원) 대하·대출 금리차 지원방식 (대하: %, 대출: %)	‘10실지급	‘11실지급	‘12계획
		5,701	5,621	6,616
	‘10실지급	‘11실지급	‘12계획	

2. 기금운용 현황

(1) 기금운용 총괄표

(억원)

수 입 (조 달)				지 출			
항 목	'10실적	'11실적	'12계획	항 목	'10실적	'11실적	'12계획
합 계	17,934	20,996	21,974	합 계	17,934	20,996	21,974
○ 자체세입	16,041	17,036	18,675	○ 사업비	14,639	15,880	15,764
- 이자수입	133	161	165	- 경상사업	14,439	15,680	15,584
- 사업수입	14,635	15,567	16,923	- 자본지출			
- 융자회수	1,081	1,166	1,409	- 융자사업	200	200	180
- 융자이자회수	192	142	178	○ 기금운영비	81	80	92
				- 기금관리비	57	57	66
				- 사업운영비	24	23	26
○ 정부내부수입	91	746	132	○ 정부내부지출	-	2,000	2,000
- 일반회계전입				- 공자예탁		2,000	2,000
- ○ ○ 특별회계전입				- 공자예수원금상환			
- 공자예탁원금회수	50	700		- 공자예수이자상환			
- 공자예탁이자회수	41	46	132				
				○ 차입금원금상환	-	-	-
				- 한은차입원금상환			
				- 통화금융기관원금상환			
○ 차입금	-	-	-	- 비통화금융기관원금상환			
- 한국은행차입				- 기타민간차입원금상환			
- 예금은행차입				- 해외차관원금상환			
- 비통화금융기관차입							
- 기타민간차입				○ 차입금이자상환	-	-	-
- 해외차관							
○ 기타여유자금회수	1,802	3,214	3,167	○ 기타여유자금운용	3,214	3,036	4,118
- 한국은행회수	3			- 한은예치		1	
- 예금은행회수	320	1,100	950	- 통화금융기관예치	1,100	1,180	925
- 비통화금융기관회수	1,479	2,114	2,217	- 비통화금융기관예치	2,114	1,855	3,193
- 기타민간회수				- 국채매입			
- 전년도이월금				- 국채외채권매입			
				- 주식매입			
				- 기타민간예치			
				▪ 기타유가증권매입			
				▪ 기타			

(2) 사업별 지원 현황

<경상사업>

사업명	사업내용	지원대상	실적 및 계획 (당년, 억원)		
			'10	'11	'12
합 계			14,438	15,680	15,584
○ 에너지연구기반구축	성능검증 및 인증설비 구축	공모	84	88	89
○ 에너지표준화 및 인증지원	전력산업의 표준화 기반조성	공모	92	90	92
○ 수출산업화사업	전력전기산업의 수출지원을 통한 역량 강화 및 일자리 창출	공모	90	110	87
○ 전력시장조성홍보	전력산업구조 및 요금정책홍보 등 기반조성	공모	8	7	5
○ 전력부하관리	최대전력수요 억제 및 전력부하 평준화	부하관리기설치자 및 수요조정제도 참여자 등	859	1,222	666
○ 전력효율향상	고효율전기이용기기 보급촉진	효율향상기기 설치자	545	471	500
○ 수요관리홍보	수요관리 홍보	에너지관리공단	28	34	12
○ 도서자가발전시설운영지원	도서자가발전시설 운영결손지원	지자체 및 전기사업자	1,260	1,356	1,594
○ 농어촌전기공급사업	도서벽지지역 전기공급비용지원	전기수용자 3호이상 벽지 및 10호이상 도서지역	13	93	93
○ 정책연구사업	정부정책 현안사항 및 국정과제 등의 효과적 추진을 위한 조사·연구	공모	21	20	19
○ 무연탄발전지원	국내 무연탄으로 발전하는 발전소의 손실지원	발전사업자	60	76	57
○ 전력산업융합원천기술개발	녹색전력R&D사업에 대한지원	공모	1,121	1,088	1,073
○ 스마트그리드보급지원	수요관리에 필요한 지능형전력망 기기보급 지원	공모	0	0	36
○ 4000MVA 대전력시험설비 증설	4000MVA급 대전력시험설비 1기 증설	한국전기연구원	0	0	105
○ 전기시설안전관리	취약전기설비 안전점검활동	한국전기안전공사	18	16	16
○ 전기안전관리홍보	전기안전 대국민홍보	한국전기안전공사	25	20	16
○ 일반용전기설비안전점검	일반용전기설비 법정안전점검	한국전기안전공사 한국전력공사	879	924	934
○ 원전해외수출기반구축	한국형원전 해외 수출 촉진	한국전기안전공사 한국전력공사	0	34	44
○ 발전소주변지역기본지원사업	전원개발촉진과 발전소의 원활한 운영도모	발전소주변지역(발전기로부터 5km이내 읍·면·동)	1,017	1,048	1,105
○ 특별지원사업	발전소 건설 중 또는 건설예정 지역지원	발전소주변지역 및 지자체 (시·군·구)	477	532	367
○ 원자력대국민홍보	원자력에 대한 대국민 홍보	원자력문화재단	95	94	85
○ 기타지원	원전 민간 환경감시기구 설치 및 운영지원	민간환경감시기구	27	25	25
○ 원자력융합원천기술개발	한국형 원자력발전기술 자립	공모	622	941	924
○ 국제 핵융합실험로 공동 개발	핵융합에너지 상용화의 핵심기술인 초전도도체, 진공용기 등 5개 조달품목 제작·공급	ITER한국사업단	894	480	590
○ 원전기자재종합지원사업	원전기자재 중소기업 대상 기술지원 및 마케팅 지원	공모	0	0	20
○ 국제원자력기능인력교육원 시범사업	수출 원전 중심의 고급 기능인력양성	글로벌 원전 기능인력교육원	0	0	10

사업명	사업내용	지원대상	실적 및 계획 (당년, 억원)		
			'10	'11	'12
합 계			14,438	15,680	15,584
○ 신재생에너지융합원천기술개발	신재생에너지기술경쟁력 확보	공모	1,938	1,833	1,853
○ 한국형300MW급IGCC 실증플랜트기술개발	석탄가스화복합발전기술개발지원	두산중공업(주), 한국서부발전(주), 한전전력연구원	0	200	230
○ 에너지국제공동연구	저탄소녹색성장을 실현하기 위한 국제공동연구개발 지원	공모	64	77	81
○ 에너지인력양성	신재생, 전력 및 원자력분야 R&D 전문인력 육성	공모	231	251	264
○ 에너지정보화 및 정책지원	기술개발-실증-사업-수출산업화에 이르는 선순환 연결구조 구축	공모	42	100	92
○ 태양광발전보급지원	주택대상 태양광설비보급지원	일반용 및 서민임대주택	600	500	550
○ 신재생에너지발전차액지원	신재생에너지로 생산한 전력 우선구매 및 차액지원	신재생에너지 발전사업자	3,318	3,950	3,950
○ 새만금풍력클러스터	대형풍력 시범단지 조성	지자체	10	0	0

<용자사업>

사업명	사업내용	용자대상기관 (용자요건)	용자취급 기관
○ 신재생에너지보급용자	○ 신재생에너지 발전사업자 용자지원	공모 (신재생에너지발전사업자)	에너지관리공단
○ 전력수요관리용자	○ 수요관리기기 생산 및 설치비 용자지원	공모(부하관리기기설치자)	에너지관리공단
○ 전원개발용자	○ 전원개발사업(발전소건설) 용자지원	공모(전기사업자)	공모(은행)
○ 농어촌전기공급용자	○ 도서벽지 전기공급 비용 일부용자	도서벽지 지역주민	산업은행
○ 농어촌전기공급재정용자 채권인수	○ 농어촌 전기수용가의 재정용자금 금리를 무이자로 전환하기 위한 타재원의 용자채권인수	채권인수('06년 종료)	-

사업명	인수조건			용자규모(억원)			
	대차금리 (년리)	대출금리 (년리)	총상환기간 (거치기간)	'10실적 (년말잔액)	'11실적 (년말잔액)	'12계획	
						신규	잔액
합 계				200 (7,727)	200 (7,686)	180	6,655
○ 전력수요관리용자	대출금리 -1.5%p	기준대출금리 -1.25%p	8년 (3년)	- (936)	- (743)	-	489
○ 전원개발용자	대출금리 -(1%p이하)	기준대출금리 -1.25%p	8년 (3년)	- (3,538)	- (2,656)	-	1,679
○ 농어촌전기공급용자	무이자	무이자	35년 (5년)	- (139)	- (118)	-	89
○ 신재생에너지보급용자	대출금리 -1.5%p	기준대출금리 -1.25%p	15년 (5년)	200 (3,114)	200 (3,244)	180	3,276

3. 기금조성 현황 및 계획

(억원)

		'10(누계)	'11년 실적		'12계획		비고
			당년	누계	당년	누계	
총 조 성	○출연금	-	-	-	-	-	
	- 정부출연						
	- 민간출연						
	○부담금	105,129	14,243	119,372	15,978	135,350	
	○차입금	-	-	-	-	-	
	- 특별회계						
	- 공공기금						
	- 한 은						
	- 통화금융기관						
	- 비통화금융기관						
	- 기타민간						
	- 부문간차입						
	- 차 관						
	○운영수입	7,837	1,157	8,994	1,420	10,414	
	- 이자수입	3,095	358	3,453	476	3,929	
	- 재화및용역판매수입						
- 기 타	4,742	799	5,541	944	6,485		
○평가계정	571	4	575	0	575		
소 계 (A)	113,537	15,404	128,941	17,398	146,339		
사 용 액	○경상지출	96,702	15,703	112,405	15,610	128,015	
	○정부내부상환	-	-	-	-	-	
	○차입금원금상환	-	-	-	-	-	
	○차입금이자상환	-	-	-	-	-	
	○기금운영비	744	118	862	66	928	
	○평가계정	958	-	958	-	958	
	소 계 (B)	98,404	15,821	114,225	15,676	129,901	
순조성액 (A-B)	15,133	△417	14,716	1,722	16,438		

4. 자산 보유 현황

(억원)

구 분	'10년말(잔액)	'11년말(잔액)	'12년말(추정)
합 계	15,133	14,716	16,438
○ 금융자산	10,885	9,697	9,547
- 한은예치		1	
- 통화금융기관예치	1,100	1,180	925
- 비통화금융기관예치	2,114	1,859	3,193
- 국채매입			
- 국채외 채권매입			
- 주식매입			
- 기타 민간예치	7,671	6,657	5,429
○ 정부내부거래	700	2,000	4,000
- 타회계예탁 (○○회계예탁분)			
- 타기금예탁 (공공자금관리기금예탁분)	700 (700)	2,000 (2,000)	4,000 (4,000)
- 부문간예탁			
○ 부동산	-	-	-
- 토 지			
- 건 물			
- 기 타			
○ 기타자산(미수수익)	3,548	3,019	2,891

5. 지원체계

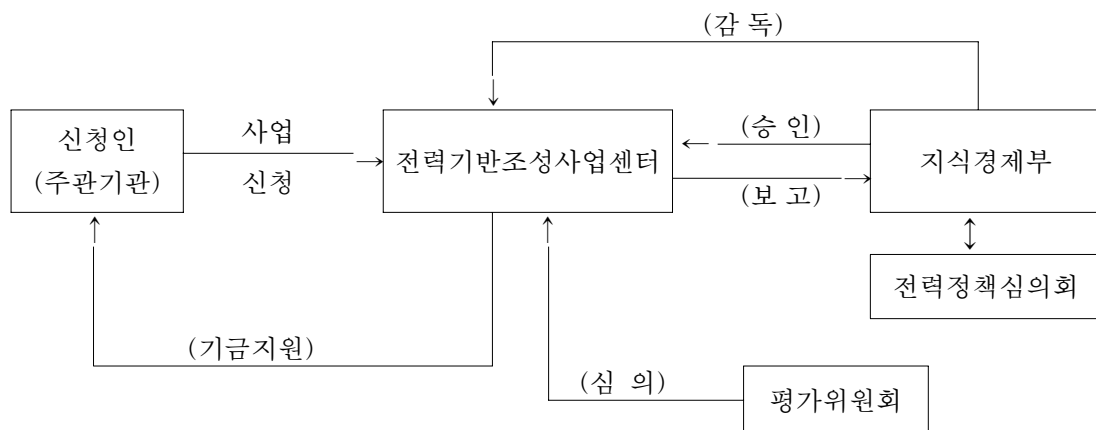

49. 정보통신진흥기금

(IT Promotion Fund)

1. 기금 개요

(1) 설치근거 법률	법률명: 정보통신산업진흥법 근거조항 : 제41조(정보통신진흥기금의 설치)			
(2) 설치년도	2005년 ^{주1)}	(3) 운용개시년도	2005년	
(4) 설치목적 및 주요사업	<ul style="list-style-type: none"> ○ 목적 : 정보통신에 관한 연구개발, 표준화, 인력양성, 산업기반 조성 등 정보통신의 진흥을 지원 ○ 주요사업 <ul style="list-style-type: none"> 1. 정보통신에 관한 연구개발사업 2. 정보통신관련 표준의 개발·제정 및 보급사업 3. 정보통신관련 인력의 양성사업 4. 정보통신산업의 기반조성을 위한 사업 5. 전파법에 의한 주파수할당대가 반환금 등 			
(5) 주무부처	지식경제부	(6) 관리운용주체	지식경제부장관	
(7) 조성재원	<ul style="list-style-type: none"> 1. 정부의 출연금 또는 융자금 2. 통신사업자 연구개발부담금 3. 전파법에 의한 주파수할당대가 등 4. 기금운용 등에 따른 수익금 5. 차입금과 그 밖의 수입금 			
(8) 여유자금 운용범위	<ul style="list-style-type: none"> 1. 금융기관(채신관서 포함)에의 예탁 2. 국가, 지방자치단체 또는 금융기관이 발행하거나 채무의 이행을 보증하는 유가증권의 매입 3. 공공자금관리기금에의 예탁 4. 연기금투자폴에의 예탁 			
(9) 회계방식	○ 국가회계기준 적용			
(10) 기금관리방식	직접관리	부서명 : 정보통신산업정책관 정보통신정책과 (Tel : 02-2110-4792)		
	위탁관리	기관명 : 정보통신산업진흥원 기금관리단(기금기획팀, 기금운용팀) (Tel : 042-710-1410)		
		인력규모 : 12명(본부 12명, 일선기관 - 명)		
(11) 위탁 관리시 관리비지급방식	부서운영비 ^{주2)} 방식 (지급규모, 백만원)	‘10실지급	‘11실지급	‘12계획
		19,233	16,742	16,725
	대하·대출 금리차 지원방식 (대하: %, 대출: %)	‘10실지급	‘11실지급	‘12계획
		-	-	-

주1) '93년 1월 기금설치 이후, '96년 1월부터 정보화촉진기금으로 개편하여 일반 및 연구개발계정으로 구분·운용해오다 '05년 1월부터 현재의 정보통신진흥기금으로 개편함(기존 정보화촉진기금의 연구개발계정만 승계, 일반계정은 폐지)

주2) 기금관리단 부서운영비와 기금사업관리기관의 사업관리비 등을 포함한 기금운영비를 의미

2. 기금운용 현황

(1) 기금운용 총괄표

(억원)

수 입 (조 달)				지 출			
항 목	'10실적	'11실적	'12계획	항 목	'10실적	'11실적	'12계획
합 계	11,307	14,106	11,298	합 계	11,307	14,106	11,298
○ 자체세입	7,138	11,824	3,102	○ 사업비	8,937	6,915	6,723
- 이자수입	78	45	193	- 경상사업	8,137	6,615	6,421
- 사업수입	-	-	-	- 자본지출	-	-	-
- 용자회수	1,577	1,258	905	- 용자사업	800	300	302
- 용자이자회수	68	42	24	○ 기금운영비	192	167	167
- 정부출자수입	268	244	164	- 인건비	109	77	80
- 법정부담금	4,851	9,956	1,592	- 기타운영비	83	90	87
- 기타경상이전수입	296	279	224	○ 정부내부지출	500	2,500	2,000
○ 정부내부수입	2,092	605	3,642	- 타회계예탁	-	-	-
- 일반회계전입	-	-	-	- 재특차입원금상환	-	-	-
- 특별회계전입	-	-	-	- 재특차입이자상환	-	-	-
- 재특용자	-	-	-	- 타기금출연(전출)	-	-	-
- 재특예탁원금회수	-	-	-	- 타기금예탁	500	2,500	2,000
- 재특예탁이자회수	-	-	-	- 타기금예수원금상환	-	-	-
- 타기금전입	-	-	-	- 타기금예수이자상환	-	-	-
- 타기금예수	-	-	-	- 부문간예탁	-	-	-
- 타기금예탁원금회수	500	500	3,500	○ 차입금원금상환	-	-	-
- 타기금예탁이자회수	33	105	142	- 환은차입원금상환	-	-	-
- 부문간용자원금회수	-	-	-	- 통화금융기관원금상환	-	-	-
- 부문간이자회수	-	-	-	- 비통화금융기관원금상환	-	-	-
- 일반회계예탁원금회수	1,559	-	-	- 기타민간차입원금상환	-	-	-
○ 차입금	-	-	-	- 해외차관원금상환	-	-	-
(국공채발행)	-	-	-	○ 차입금이자상환	-	-	-
- 한국은행차입	-	-	-	○ 기타여유자금운용	1,678	4,524	2,408
- 예금은행차입	-	-	-	- 환은예치	-	-	-
- 비통화금융기관차입	-	-	-	- 통화금융기관예치	-	-	865
- 기타민간차입	-	-	-	- 비통화금융기관예치	1,678	4,524	1,543
- 해외차관	-	-	-	- 국채매입	-	-	-
○ 기타여유자금회수	2,077	1,677	4,554	- 국채외채권매입	-	-	-
- 한국은행회수	-	-	-	- 주식매입	-	-	-
- 예금은행회수	499	-	911	- 기타민간예치	-	-	-
- 비통화금융기관회수	1,578	1,677	3,643	▪ 기타유가증권매입	-	-	-
- 기타민간회수	-	-	-	▪ 기타	-	-	-
- 전년도이월금	-	-	-				

(2) 사업별 지원 현황

<경상사업>

사업명	사업내용	지원대상	실적 및 계획 (당년, 억원)		
			'10	'11	'12
합계			8,137	6,615	6,421
○ 산업원천기술 개발지원 (정보통신)	○ 전파방송위성원천기술개발		243	-	-
○ 방송통신진흥 기반조성	○ 차세대네트워크기반구축		114	-	-
	○ 방통융합공공서비스활성화		42	-	-
	○ 방송통신정책연구		91	-	-
	○ 방송통신R&D관리기반구축		50	-	-
	○ EMC기술지원		15	-	-
	○ 주파수자원재개발기반구축		13	-	-
	○ 초고속정보통신기반인력양성		35	-	-
	○ 전파방송기술인력양성		27	-	-
	○ 주파수회수및재배치손실보상		55	-	-
○ 정보통신산업 진흥	○ 정보통신표준화활동지원		112	-	-
	○ 디지털콘텐츠원천기술개발		250	241	223
	○ 방송장비산업인프라구축	대학, 연구소,	-	15	15
	○ 네트워크엔지니어링센터구축	협회, 기업체 등	-	7	7
	○ 정보화정책연구		29	28	26
	○ 한국전자통신연구원연구개발지원		1,120	584	584
	○ 정보통신미디어산업원천기술개발		565	410	413
	○ 차세대통신네트워크산업원천 기술개발		736	301	350
	○ SW컴퓨팅산업원천기술개발		1,041	1,539	1,413
	○ 전자정보디바이스산업원천 기술개발		1,317	1,329	1,327
	○ 글로벌전문기술개발		310	339	282
	○ 기술확산지원		420	425	468
	○ 정보통신기술인력양성		787	824	826
	○ 정보통신연구기반구축		498	374	293
	○ 정보통신정보화 및 정책지원		114	114	114
○ 정보통신표준화 및 인증지원		153	85	80	

<용자사업>

사업명	사업내용	용자대상기관 (용자요건)	용자취급 기관
○ 정보통신산업 진흥	○ 정보통신응용기술개발지원(용자)	○ IT기술개발을 희망하는 중소기업 등	○ 중소기업은행 등 19개 금융기관

사업명	인수조건			용자규모(억원)			
	대하금리 (년리)	대출금리 (년리)	총상환기간 (거치기간)	'10실적 (년말잔액)	'11실적 (년말잔액)	'12계획	
						신규	잔액
합계				800 (3,215)	300 (2,257)	302	1,654
○ 정보통신응용 기술개발지원 (용자)	<ul style="list-style-type: none"> · 일반담보 : 대출금리 -1.05% · 기술담보 : 대출금리 -1.925% 	당분기 공자기금 용자계정 신규대출 금리-1%	5년 (2년)	500 (2,915)	300 (1,957)	302	1,404
○ 초고속공중망 구축지원(용자)	· 대출금리 -1%	당분기 공자기금 용자계정 신규대출 금리	5년 (2년)	300 (300)	- (300)	-	250

3. 기금조성 현황 및 계획

(억원)

	'10(누계)	'11년 실적		'12계획		비고	
		당년	누계	당년	누계		
총 조 성	○출연금	4,952	-	4,952	-	4,952	
	- 정부출연	4,952	-	4,952	-	4,952	
	- 민간출연	-	-	-	-	-	
	○부담금	72,441	9,956	82,397	1,592	83,989	
	○차입금	-	-	-	-	-	
	- 특별회계						
	- 공공기금						
	- 한은						
	- 통화금융기관						
	- 비통화금융기관						
	- 기타민간						
	- 부문간차입						
	- 차관						
	○운영수입	26,837	715	27,552	747	28,299	
	- 이자수입	12,924	192	13,116	358	13,474	
	- 재화및용역판매수입	-	-	-	-	-	
	- 기타 ^{주1)}	13,913	523	14,436	389	14,825	
	○평가계정	37	△8	29	△2	27	
	소계 (A)	104,267	10,663	114,930	2,337	117,267	
사 용 액	○경상지출	91,213	6,615	97,828	6,421	104,249	
	○자본지출	2,974	-	2,974	-	2,974	
	○정부내부상환	-	-	-	-	-	
	○차입금원금상환	-	-	-	-	-	
	○차입금이자상환	-	-	-	-	-	
	○기금운영비	2,091	167	2,258	167	2,425	
	○기타 ^{주2)}	1,559	-	1,559	-	1,559	
	○평가계정	-	-	-	-	-	
소계 (B)	97,837	6,782	104,619	6,588	111,207		
순조성액 (A-B)	6,430	3,881	10,311	△4,251	6,060		

주1) 일반회계대여원금회수('10년도) 1,559억원 포함

주2) 일반회계대여금

4. 자산 보유 현황

(억원)

구 분	'10년말(잔액)	'11년말(잔액)	'12년말(추정)
합 계	6,727	10,419	6,265
○ 금융자산	4,850	7,154	
- 한은예치	-	-	-
- 통화금융기관예치	-	-	864
- 비통화금융기관예치	1,680	4,577	1,594
- 국채매입	-	-	-
- 국채외 채권매입	-	-	-
- 주식매입	-	-	-
- 기타 민간예치	3,170	2,257	1,654
○ 정부내부거래	1,500	3,500	2,000
- 타회계예탁 (일반회계예탁분)	-	-	-
- 타기금예탁 (공공자금관리기금예탁분)	1,500	3,500	2,000
- 부문간예탁	-	-	-
○ 부동산	-	-	-
- 토 지			
- 건 물			
- 기 타			
○ 기타자산(미수수익)	377	85	153

5. 지원체계

< 출연사업 >

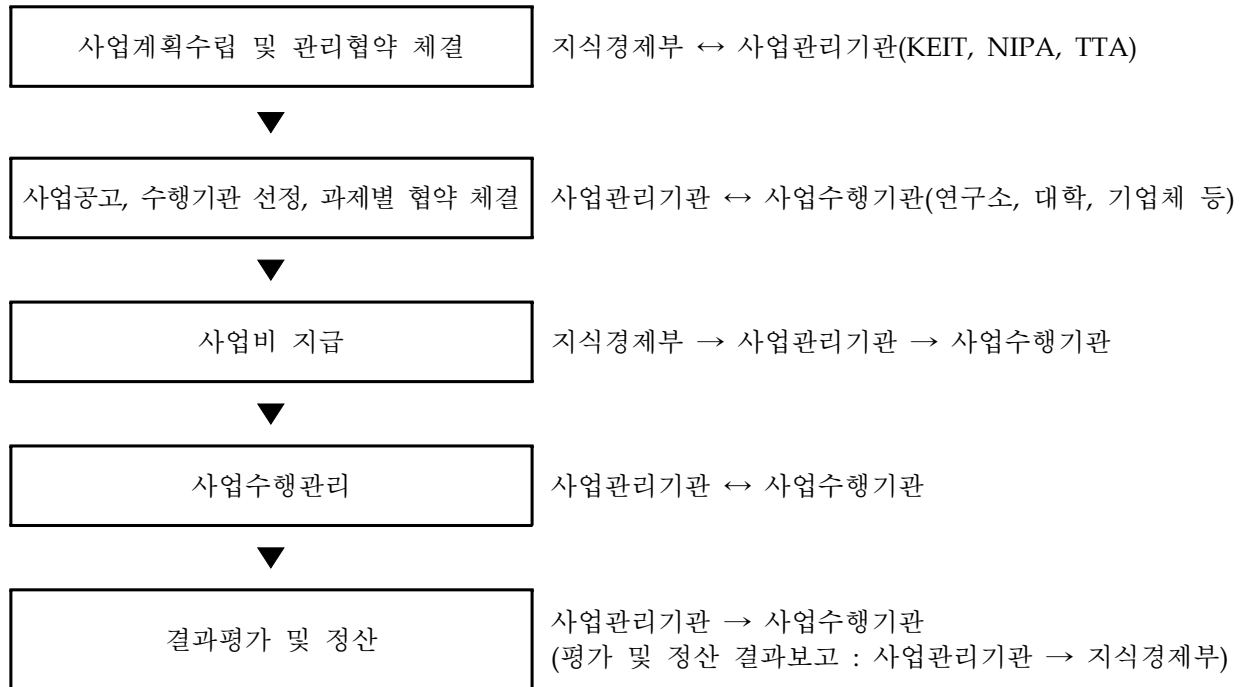

< 융자사업 : 정보통신융용기술개발지원(융자) >

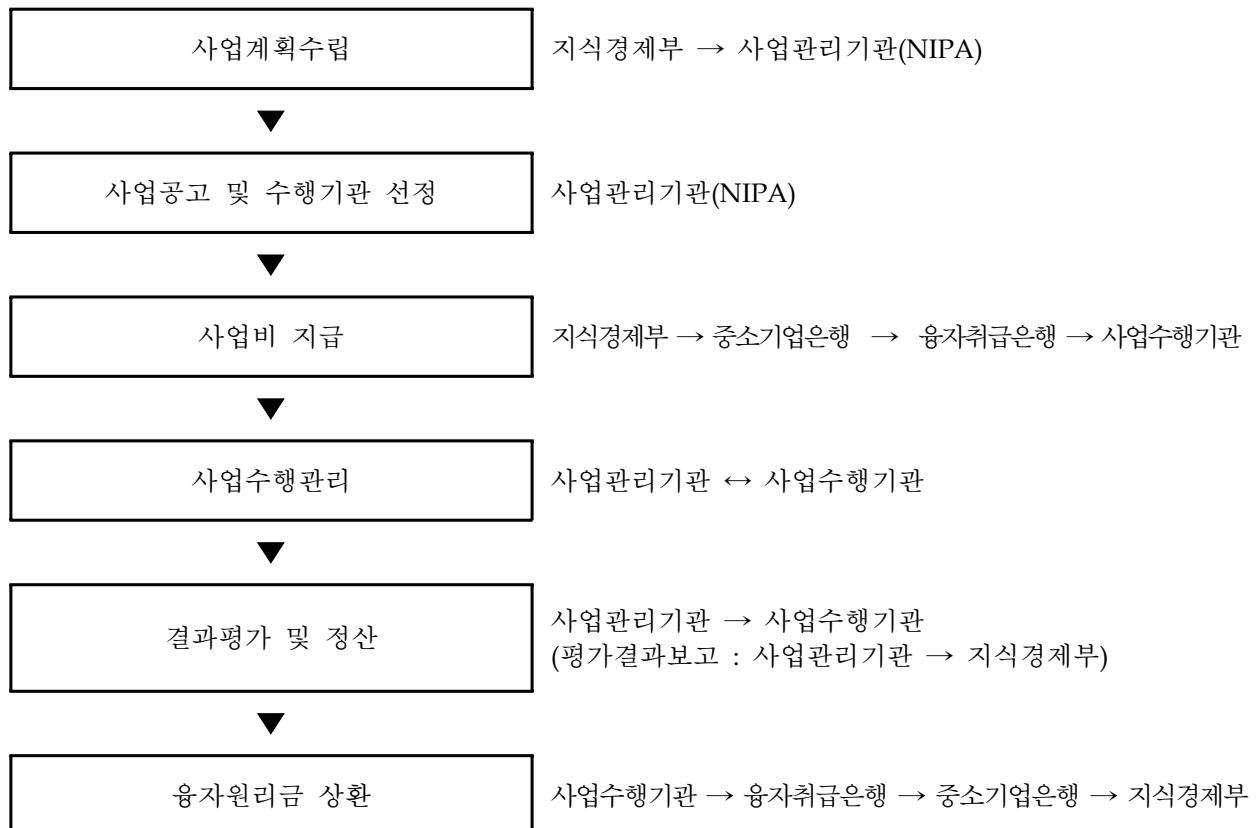

50. 중소기업창업및진흥기금

(Small and Medium Enterprise's Start-up and Promotion Fund)

1. 기금 개요

(1) 설치근거 법률	법률명: 중소기업진흥에 관한 법률			근거조항 : 제 63 조	
(2) 설치년도	1978년	(3) 운용개시년도	1979년		
(4) 설치목적 및 주요사업	<ul style="list-style-type: none"> ○ 목적 : 중소기업의 창업촉진, 산업의 균형있는 발전과 산업기반의 구축, 경영기반 확충 및 구조고도화에 필요한 재원의 확보 ○ 주요사업 <ul style="list-style-type: none"> 1. 창업기업지원, 신성장기반 등 융자지출 2. 외국전문인력도입지원 등 경상지출 3. 모태조합출자 등 자본지출 				
(5) 주무부처	중소기업청	(6) 관리운용주체	중소기업진흥공단		
(7) 조성재원	<ul style="list-style-type: none"> ○ 법 제64조(기금의조성) <ul style="list-style-type: none"> 1. 정부 또는 지방자치단체의 출연금 및 융자금 2. 정부 또는 지방자치단체 외의 자의 출연금 및 융자금 3. 채권발행 조성자금 및 복권수익금, 공자기금 예수금 4. 기금운용 수익금 등 				
(8) 여유자금 운용범위	○ 중소기업지원사업 수행과정에서 일시적으로 보유하는 대기성 자금				
(9) 회계방식	○ 국가회계기준				
(10) 기금관리방식	직접관리	부서명 : 기금관리실 (Tel : 02-769-6571~8)			
	위탁관리	기관명 : (Tel : -)			
		인력규모 : 명(본부 명, 일선기관 명)			
(11) 위탁 관리시 관리비지급방식	부서운영비지급 방식 (지급규모, 백만원)	'10실지급	'11실지급	'12계획	
	대하·대출 금리차 지원방식 (대하: %, 대출: %)	'10실지급	'11실지급	'12계획	

2. 기금운용 현황

(1) 기금운용 총괄표

(억원)

수 입 (조 달)				지 출			
항 목	'10실적	'11실적	'12계획	항 목	'10실적	'11실적	'12계획
합 계	69,661	73,474	73,402	합 계	69,661	73,474	73,402
○ 자체세입	43,045	45,285	42,742	○ 사업비	34,866	34,830	35,050
- 이자수입				- 경상사업	421	718	751
- 사업수입	1,020	795	472	- 자본지출	1,090	588	969
- 융자회수	36,362	39,651	36,512	- 융자사업	33,355	33,524	33,330
- 융자이자회수	5,663	4,839	5,758	○ 기금운영비	672	723	809
				- 인건비	529	555	614
				- 기타운영비	143	168	195
○ 정부내부수입	2,682	2,659	3,877	○ 정부내부지출	1,561	925	500
- 일반회계전입	2,523	2,430	3,586	- 공자예탁			
- ○○특별회계전입				- 공자예수원금상환	1,464	878	459
- 공자예탁원금회수				- 공자예수이자상환	97	47	41
- 공자예탁이자회수							
- 복권기금전입금	159	229	291	○ 차입금원금상환	24,176	29,120	29,370
				- 한은차입원금상환			
○ 차입금	23,900	25,400	26,517	- 통화금융기관원금상환			
- 한국은행차입				- 비통화금융기관원금상환			
- 예금은행차입				- 기타민간차입원금상환	24,176	29,120	29,370
- 비통화금융기관차입				- 해외차관원금상환			
- 기타민간차입	23,900	25,400	26,517	○ 차입금이자상환	8,056	7,726	7,673
- 해외차관				○ 기타여유자금운용	330	150	-
○ 기타여유자금회수	34	130	267	- 한은예치			
- 한국은행회수				- 통화금융기관예치	330	150	-
- 예금은행회수				- 비통화금융기관예치			
- 비통화금융기관회수				- 국채매입			
- 기타민간회수				- 국채외채권매입			
- 전년도이월금	34	130	267	- 주식매입			
				- 기타민간예치			
				▪ 기타유가증권매입			
				▪ 기타			

(2) 사업별 지원 현황

<경상사업>

사업명	사업내용	지원대상	실적 및 계획 (당년, 억원)		
			'10	'11	'12
합계			422	718	751
○연수사업	○중소기업종사자에 대한 연수를 통하여 중소기업 경쟁력 강화	중소기업	138	138	129
○중소기업정보제공사업	○국내외 중소기업 관련정보를 제공 및 시책자료 발간	중소기업	41	43	18
○중소기업거래지원	○온·오프라인 지식·정보제공 및 거래알선 지원	중소기업	3	2	2
○해외산업협력사업	○해외협력 및 투자유치 알선, 첨단기술 및 경영기법 도입	중소기업	19	21	28
○수출인큐베이터	○중소기업의 수출애로 해결 및 해외시장 개척지원	중소기업	67	75	75
○국내수출지원	○국내중소기업의 해외시장개척 및 수출활동 지원	중소기업	9	18	18
○APEC혁신센터	○APEC역내 중소기업의 협력 촉진 및 개도국과의 협력강화	중소기업	4	3	3
○글로벌바이어 국내소싱지원	○중소기업과 해외 바이어와의 맞춤형 매칭	중소기업	10	-	-
○온라인수출지원	○온라인 마케팅지원을 통한 판로 애로 해결 및 수출경쟁력 강화	중소기업	28	26	23
○정책자금안정화 지원	○기금건진성 제고	-	28	300	285
○정책자금지원 성과향상	○종합진단을 통하여 중소기업을 위한 각종 지원시책을 맞춤형 연계지원	중소기업	26	28	104
○외국전문인력 도입지원	○해외 고급기술인력 도입을 통한 중소기업 인력난 해소	중소기업	20	36	34
○사업전환촉진지원	○중소기업의 사업전환 이행 지원 및 성공률 제고	중소기업	11	11	16
○레저장비산업개발 지원	○자전거모터보트산업육성을 통한 내수확대 및 수출산업화 도모	중소기업	18	17	16

<자본지출>

사업명	사업내용	실적 및 계획 (당년, 억원)		
		'10	'11	'12
합계		1,089	588	969
○모태조합출자	○모태조합 출자를 통하여 창업 활성화 및 민간투자자금 유치	1,000	320	700
○연수시설및장비 구축 등	○연수생 현장실습을 위한 기계시설 및 실습장비 구축	65	62	64
○글로벌리더쉽 연수원건립	○글로벌경쟁력강화를 위한 중소기업 전문경영인력양성 교육 인프라를 구축	5	71	32
○전산시스템구축	○노후 전산장비 교체등을 통해 중소기업지원시책의 효과적인 수행	19	15	36
○본사 지방이전	○균형발전을 위한 공공기관 지방이전	-	120	137

<융자사업>

사업명	사업내용	융자대상기관 (융자요건)	융자취급 기관
합계			
○창업기업지원(융자)	○예비 창업자 및 업력 5년 미만의 창업 초기 중소기업, 39세 이하 청년창업자, 재기 중소기업인에 시설 및 운전자금 융자	○창업초기 중소기업	○중진공 및 금융기관
○사업전환지원(융자)	○중소기업 구조조정 자금지원을 통하여 원활한 사업전환 및 무역조정지원 도모	○중소기업	○중진공 및 금융기관
○긴급경영안정 지원(융자)	○안정적인 경영기반 마련하기 위해 생산 및 판매활동에 소요되는 자금, 일시적인 자금 수급에 어려움을 겪는 중소기업에 대한 운전자금 융자	○중소기업	○중진공 및 금융기관
○신성장기반지원(융자)	○중소기업의 생산성, 경쟁력 향상을 위한 시설자금과 운전자금 융자	○중소기업	○중진공 및 금융기관
○개발기술사업화지원 (융자)	○개발기술의 사업화에 소요되는 시설 및 운전자금 융자	○중소기업	○중진공 및 금융기관
○소상공인지원(융자)	○상시종업원 10인 미만 소상공인의 창업 및 경영개선에 필요한 자금 융자	○소상공인	○중진공 및 금융기관
○투융자복합금융지원	○기술성과 미래성장성이 우수한 중소기업에 대해 융자와 투자를 복합한 자금	○중소기업	○중진공

사 업 명	인 수 조 건			용 자 규 모(억원)			
	대하금리 (년리)	대출금리 (년리)	총상환기간 (거치기간)	'10실적 (년말잔액)	'11실적 (년말잔액)	'12계획	
						신규	잔액
합 계				146,161	149,419	33,330	147,956
○ 창업 기업 지원 (용자)	2.10	3.10 (청년전용 2.70)	8 (3)	36,155	42,906	12,300	47,929
○ 사업 전환 지원 (용자)	2.10	3.10	8 (3)	4,500	5,184	1,650	5,912
○ 긴급경영안정 지원(용자)	2.90 (재해복구 2.00)	3.90 (재해복구 3.00)	5(2) (수출금융 180일)	15,854	10,418	2,500	7,863
○ 신성장기반지원 (용자)	2.60	3.60	8 (3)	66,375	67,195	8,550	59,174
○ 개발기술사업화 지원(용자)	2.10	3.10	8 (3)	6,296	7,403	2,580	8,189
○ 소상공인 지원 (용자)	2.55	3.55	5 (1)	16,981	16,313	4,250	17,389
○ 투자자 복합금 융지원	성장공유	표면금리1% 보장금리4%	3년미만 5(2) 3년이상 7(4)			1,500	1,500
	이익공유	신용대출금리 -2%	5 (2)				

3. 기금조성 현황 및 계획

(억원)

		'10(누계)	'11년 실적		'12계획		비고
			당년	누계	당년	누계	
총 조 성	○출연금	44,427	2,659	47,086	3,877	50,963	
	- 정부출연	44,246	2,659	46,905	3,877	50,782	
	- 민간출연	181	-	181	-	181	
	○부담금	3,581	43	3,624	46	3,670	
	○차입금	412,962	25,400	438,362	26,517	464,879	
	- 특별회계	81,334	-	81,334	-	81,334	
	- 공공기금						
	- 한 은						
	- 통화금융기관	10,291	-	10,291	-	10,291	
	- 비통화금융기관						
	- 기타민간	332,337	25,400	357,737	26,517	384,254	
	- 부문간차입						
	- 차 관						
	○운영수입	121,554	5,658	127,212	6,451	133,663	
	- 재화및용역판매수입	7,346	116	7,462	118	7,580	
	- 자산매각수입	3,462	48	3,510	14	3,524	
	- 정부내부이자수입	-	-	-	-	-	
	- 민간이자수입	86,270	4,838	91,108	5,758	96,866	
	- 기 타	24,477	656	25,133	561	25,694	
	○평가계정						
소 계 (A)	582,523	33,760	616,283	36,891	653,174		
사 용 액	○경상지출	113,702	9,032	122,734	9,393	132,127	
	○정부내부상환	103,935	925	104,860	500	105,360	
	○차입금원금상환	180,750	29,120	209,870	29,370	233,240	
	○기금운영비	10,361	723	11,084	809	11,893	
	○평가계정						
	소 계 (B)	408,748	35,975	444,723	40,072	484,795	
순조성액 (A-B)		173,775	△2,215	171,560	△3,181	168,379	

4. 자산 보유 현황

(억원)

구 분	'10년말(잔액)	'11년말(잔액)	'12년말(추정)
합 계	170,475	164,235	159,028
○ 금융자산	167,231	159,982	155,784
- 한은예치			
- 통화금융기관예치			
- 비통화금융기관예치	816	1,483	800
- 국채매입			
- 국채외 채권매입	2,053	848	600
- 주식매입	11,838	11,716	11,400
- 기타 민간예치	152,524	145,935	142,984
○ 정부내부거래	-	-	-
- 타회계예탁 (○○회계예탁분)			
- 타기금예탁 (공공자금관리기금예탁분)			
- 부문간예탁			
○ 부동산	1,330	1,902	2,005
- 토 지	239	808	808
- 건 물	1,091	1,094	1,197
- 기 타			
○ 기타자산(미수수익)	1,914	2,351	1,239

5. 지원체계

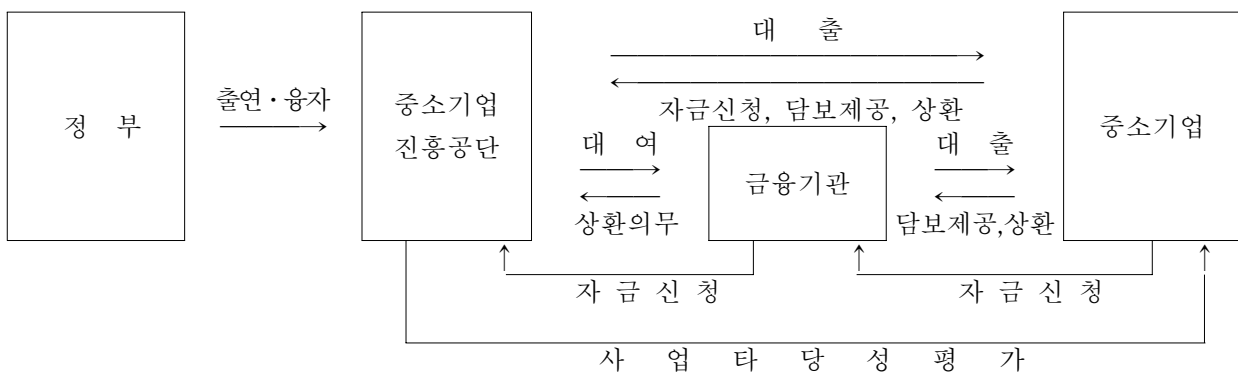

51. 지역신문발전기금

(Local Press Commission Fund)

1. 기금 개요

(1) 설치근거 법률	법률명: 지역신문발전지원특별법 근거조항 : 제13조			
(2) 설치년도	2004년	(3) 운용개시년도	2005년	
(4) 설치목적 및 주요사업	<ul style="list-style-type: none"> ○ 목적 : 지역신문의 건전한 발전기반을 조성하여 여론의 다원화, 민주주의의 실현 및 지역사회의 균형발전에 이바지 ○ 주요사업 <ol style="list-style-type: none"> 1. 지역신문의 경영여건 개선 지원 2. 지역신문의 유통구조 개선 지원 3. 지역신문의 발전을 위한 인력양성 및 교육·조사 연구 4. 지역신문의 정보화 지원 5. 그밖에 지역신문의 경쟁력 강화와 공익성 제고를 위하여 필요한 사업 			
(5) 주무부처	문화체육관광부	(6) 관리운용주체	문화체육관광부장관	
(7) 조성재원	<ul style="list-style-type: none"> ○ 지역신문발전지원 특별법 제13조 2항 <ol style="list-style-type: none"> 1 정부의 출연금 2 다른 기금으로부터의 전입금 3 개인 또는 법인으로부터의 기부금품 4 기금의 운용으로 생기는 수익금 5 그 밖에 대통령령이 정하는 수입금 			
(8) 여유자금 운용범위	○ 금융기관 예치 및 연기금투자품			
(9) 회계방식	○ 국가회계			
(10) 기금관리방식	직접관리	부서명 : (Tel : -)		
	위탁관리	기관명 : 한국언론진흥재단 (Tel : 2001-7821)		
		인력규모 : 5명(본부 5명, 일선기관 명)		
(11) 위탁 관리시 관리비지급방식	부서운영비지급 방식 (지급규모, 백만원)	‘10실지급	‘11실지급	‘12계획
		449	581	683
	대하·대출 금리차 지원방식 (대하:2.0%, 대출:3.0%)	‘10실지급	‘11실지급	‘12계획

2. 기금운용 현황

(1) 기금운용 총괄표

(억원)

수 입 (조 달)				지 출			
항 목	'10실적	'11실적	'12계획	항 목	'10실적	'11실적	'12계획
합 계	396	355	253	합 계	396	355	253
○ 자체세입	37	34	23	○ 사업비	110	119	105
- 이자수입	18	11	6	- 경상사업	98	109	105
- 경상이전수입	9	6	0	- 용자사업	12	10	
- 용자회수	9	16	16				
- 용자이자회수	1	1	1	○ 기금운영비	5	6	7
				- 기금관리비	5	6	7
				- 사업운영비			
○ 정부내부수입	0	40	0	○ 정부내부지출			
- 일반회계전입	0	40	0				
○ 기타여유자금회수	359	281	230	○ 기타여유자금운용	281	230	141
- 한국은행회수				- 환은예치			
- 예금은행회수	359	281	5	- 통화금융기관예치	281	5	4
- 비통화금융기관회수			225	- 비통화금융기관예치		225	137
- 기타민간회수				- 국채매입			
- 전년도이월금				- 국채외채권매입			
				- 주식매입			
				- 기타민간예치			
				▪ 기타유가증권매입			
				▪ 기타			

(2) 사업별 지원 현황

<경상사업>

사업명	사업내용	지원대상	실적 및 계획 (당년, 억원)		
			'10	'11	'12
합계			98	109	105
○경쟁력 강화 지원	- 기획취재, 프리랜서운영지원 등	지역 일간 및	29	34	40
○멀티미디어 환경조성	- 신문자료 디지털화 지원 등	주간 신문사	29	33	29
○공익성 구현 사업	- 구독료 지원 등	"	40	42	36

<용자사업>

사업명	사업내용	용자대상기관 (용자요건)	용자취급 기관
합계			
○지역신문발전 인프라구축지원	- 지역신문발전기금 용자	지역 일간·주간 신문사 (금리3.0%, 2년거치 3년상환)	부산은행 대구은행 광주은행

사업명	인수조건			용자규모(억원)			
	대하금리 (년리)	대출금리 (년리)	총상환기간 (거치기간)	'10실적 (년말잔액)	'11실적 (년말잔액)	'12계획	
						신규	잔액
합계	2%	3%	5년 (2년)	12 (61)	10 (54)	0	38
○지역신문발전 인프라구축지원	2%	3%	5년 (2년)	12 (61)	10 (54)	0	38

3. 기금조성 현황 및 계획

(억원)

		'10(누계)	'11년 실적		'12계획		비 고
			당 년	누 계	당 년	누 계	
총 조 성	○출연금	900	40	940	0	940	
	- 정부출연	900	40	940	0	940	
	- 민간출연						
	○운영수입	101	11	112	7	119	
	- 이자수입	101	11	112	7	119	
	소 계 (A)	1,001	51	1,052	7	1,059	
사 용 액	○경상지출	667	109	776	105	881	
	○기금운영비	33	6	39	7	46	
	소 계 (B)	700	115	815	112	927	
순조성액 (A-B)		301	△64	237	△105	132	

4. 자산 보유 현황

(억원)

구 분	'10년말(잔액)	'11년말(잔액)	'12년말(추정)
합 계	346	280	175
○ 금융자산	286	224	135
- 통화금융기관예치	286	5	5
- 비통화금융기관예치		219	130
○ 기타자산(미수수익)	60	56	40

5. 지원체계

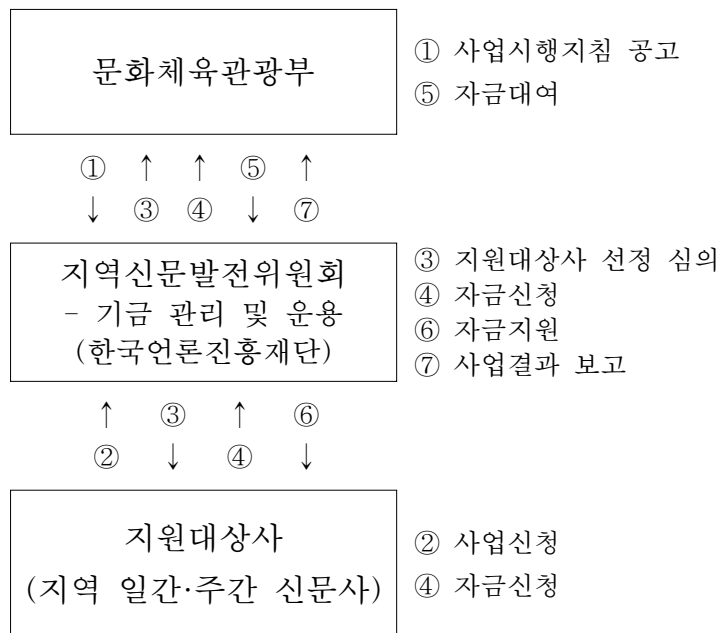

52. 청소년육성기금

(Youth Fostering fund)

1. 기금 개요

(1) 설치근거 법률	법률명: 청소년기본법		근거조항 : 제53조	
(2) 설치년도	1989년	(3) 운용개시년도	1989년	
(4) 설치목적 및 주요사업	<ul style="list-style-type: none"> ○ 목적 : 청소년육성을 위한 사업의 지원에 필요한 재원 확보 ○ 주요사업 <ol style="list-style-type: none"> 1. 청소년활동 지원 2. 청소년시설의 설치 및 운영 지원 3. 청소년지도자의 양성 지원 4. 청소년단체의 운영 및 활동 지원 5. 청소년복지 증진 6. 청소년 보호 및 연구 지원 7. 기타 청소년의 육성을 위하여 대통령령으로 정하는 사업 지원 			
(5) 주무부처	여성가족부	(6) 관리운용주체	여성가족부	
(7) 조성재원	<ul style="list-style-type: none"> ○ 청소년기본법 제53조(기금의구성) <ol style="list-style-type: none"> 1. 정부의 출연금 2. 국민체육진흥법, 경륜·경정법에 의한 부담금 3. 정부외의 자가 출연하는 현금, 물품 기타 자산 4. 기금의 운용으로 생기는 수익금 5. 기타 대통령령이 정하는 수익금 			
(8) 여유자금 운용범위	<ol style="list-style-type: none"> 1. MMF, MMT, 표지어음 등의 단기 금융상품 2. 은행권 금융기관 상품 3. 연기금 투자폴 채권형 및 주식형 운용 상품 			
(9) 회계방식	○ 기업회계			
(10) 기금관리방식	직접관리	부서명 : 여성가족부 기획재정담당관실 (Tel : 2075- 4572)		
	위탁관리	기관명 : (Tel : -)		
		인력규모 : 명(본부 명, 일선기관 명)		
(11) 위탁 관리시 관리비지급방식	부서운영비지급 방식 (지급규모, 백만원)	'09실지급	'10실지급	'11계획
	대하·대출 금리차 지원방식 (대하: %, 대출: %)	'09실지급	'10실지급	'11계획

2. 기금운용 현황

(1) 기금운용 총괄표

(억원)

수 입 (조 달)				지 출			
항 목	'10실적	'11실적	'12계획	항 목	'10실적	'11실적	'12계획
합 계	2,405	1,409	835	합 계	2,405	1,409	835
○ 자체세입	256	248	261	○ 사업비	929	764	620
- 이자수입	13	5	8	- 경상사업	929	764	620
- 사업수입				- 자본지출			
- 융자회수	28	30	23	- 융자사업			
- 융자이자회수	3	2	1	○ 기금운영비	0.3	0.5	0.5
- 법정부담금 (경륜경정사업수익배분금)	193	203	208	- 기금관리비	0.3	0.5	0.5
- 기타경상이전수입	19	9	21	- 사업운영비			
○ 정부내부수입	655	352	344	○ 정부내부지출	302	3	0.3
- 일반회계전입				- 타회계예탁			
- 특별회계전입				- 재특차입원금상환			
- 재특용자				- 재특차입이자상환			
- 재특예탁원금회수				- 복권기금출연(전출)	2	3	0.3
- 재특예탁이자회수				- 공공자금관리기금예탁	300	-	-
- 복권기금전입	30	43	344	- 타기금예수원금상환			
- 타기금예수	-			- 타기금예수이자상환			
- 공공자금관리기금 예탁원금회수	600	300	-	- 부문간예탁			
- 공공자금관리기금 예탁이자회수	25	9	-	○ 차입금원금상환	-	-	-
- 부문간용자원금회수				- 한은차입원금상환			
- 부문간이자회수				- 통화금융기관원금상환			
○ 차입금	-	-	-	- 비통화금융기관원금상환			
(국공채발행)				- 기타민간차입원금상환			
- 한국은행차입				- 해외차관원금상환			
- 예금은행차입				○ 차입금이자상환			
- 비통화금융기관차입				○ 기타여유자금운용	1,174	641	215
- 기타민간차입				- 한은예치	4	-	-
- 해외차관				- 통화금융기관예치			
○ 기타여유자금회수	1,494	809	230	- 비통화금융기관예치	1,170	641	215
- 한국은행회수	2	4	-	- 국채매입			
- 통화금융기관회수	-	-	-	- 국채외채권매입			
- 비통화금융기관회수	1,492	805	230	- 주식매입			
- 기타민간회수				- 기타민간예치			
- 전년도이월금				▪ 기타유가증권매입			
				▪ 기타			

(2) 사업별 지원 현황

<경상사업>

사업명	사업내용	지원대상	실적 및 계획 (당년, 억원)		
			'10	'11	'12
합계			929	764	620
○ 청소년성보호 활동	○ 청소년대상의 상시적인 성교육 체계 구축을 통한 청소년의 성적 자기 결정권 함양 및 성가치관 정립 지원	○ 성범죄 가·피해 청소년 및 전국 민	34	39	39
○ 청소년참여활동지원	○ 청소년 관련 행사, 참여위원회 등을 통해 정책수립 과정에 청소년 참여 활동 지원	○ 청소년, 청소년 지도자	23	22	19
○ 청소년시설 및 단체 지원	○ 건전한 청소년 육성 및 보호를 위한 청소년시설·단체의 설치 및 운영지원과 수련시설 지도자 및 프로그램 활성화	○ 청소년, 청소년 지도자 및 시설·단체	325	297	82
○ 청소년국제교류활동 지원	○ 청소년들에게 외국문화체험과 국제교류를 통한 국제적 역량 및 리더십 강화	○ 청소년, 청소년 지도자 및 단체	50	49	-
○ 청소년 체험활동 기회확대	○ 사회적 변화와 청소년들의 요구를 반영한 미래형 프로그램 체험 활동 지원	○ 청소년, 청소년 지도자 및 단체	59	59	109
○ 청소년사회안전망 구축	○ 위기청소년의 심리·정서적 지지 역할 수행 및 지역사회 자원과의 연계서비스 제공	○ 위기청소년 및 청소년지도자	208	237	260
○ 국립청소년우주체험센터 건립	○ 우주체험형 특성화 수련시설 건립	○ 청소년	182	-	-
○ 국립중앙아동청소년치료센터 건립	○ 아동청소년을 대상으로 종합적, 전문적인 치료재활프로그램 제공	○ 위기청소년	27	39	84
○ 청소년 유해환경대응능력 제고	○ 유해매체에 대한 변별력 강화 및 바람직한 매체활용능력 증진	○ 청소년, 교사 및 학부모	21	20	26

<자본지출>

사업명	사업내용	실적 및 계획 (당년, 억원)		
		'10	'11	'12
합계	해당없음			
○	-			

<융자사업>

사업명	사업내용	융자대상기관 (융자요건)	융자취급 기관
합계	해당없음		
○	-		

3. 기금조성 현황 및 계획

(억원)

	'10(누계)	'11년 실적		'12계획		비고	
		당년	누계	당년	누계		
총 조 성	○출연금	1,164	43	1,207	344	1,551	
	- 정부출연	398	43	441	344	785	
	- 민간출연	766	-	766	-	766	
	○부담금	3,092	203	3,295	208	3,503	
	○차입금	-	-	-	-	-	
	- 특별회계						
	- 공공기금						
	- 한 은						
	- 통화금융기관						
	- 비통화금융기관						
- 기타민간							
- 부문간차입							
- 차 관							
○운영수입	2,166	28	2,194	31	2,225		
- 이자수입	2,080	19	2,099	9	2,108		
- 재화및용역판매수입							
- 기 타	86	9	95	22	117		
○평가계정	-	-	-	-	-		
소 계 (A)	6,422	274	6,696	583	7,279		
사 용 액	○경상지출	5,307	705	6,012	564	6,576	
	○정부내부상환	2	-	2	-	2	
	○차입금원금상환	-	-	-	-	-	
	○차입금이자상환	-	-	-	-	-	
	○기금운영비	9	33	42	1	43	
	○평가계정	-	-	-	-	-	
	소 계 (B)	5,318	738	6,056	565	6,621	
순조성액 (A-B)	1,103	△464	639	18	657		

* 부담금 : 국민체육진흥법, 경륜·경정법에 의한 부담금

4. 자산 보유 현황

(억원)

구 분	'10년말(잔액)	'11년말(잔액)	'12년말(추정)
합 계	1,103	639	657
○ 금융자산	400	253	280
- 한은예치	4	1	-
- 통화금융기관예치			
- 비통화금융기관예치	310	213	264
- 국채매입			
- 국채외 채권매입	17	-	-
- 주식매입			
- 기타 민간예치	69	39	16
○ 정부내부거래	300	-	
- 타회계예탁 (재특회계예탁분)			
- 타기금예탁 (공공자금관리기금예탁분)	300 (300)	-	
- 부문간예탁			
○ 부동산	340	377	377
- 토 지			
- 건 물(건립 중)	340	377	377
- 기 타			
○ 기타자산(미수수익)	63	9	-

5. 지원체계

- 사업수행주체 : 국가, 자치단체, 민간단체 등
- 사업집행절차

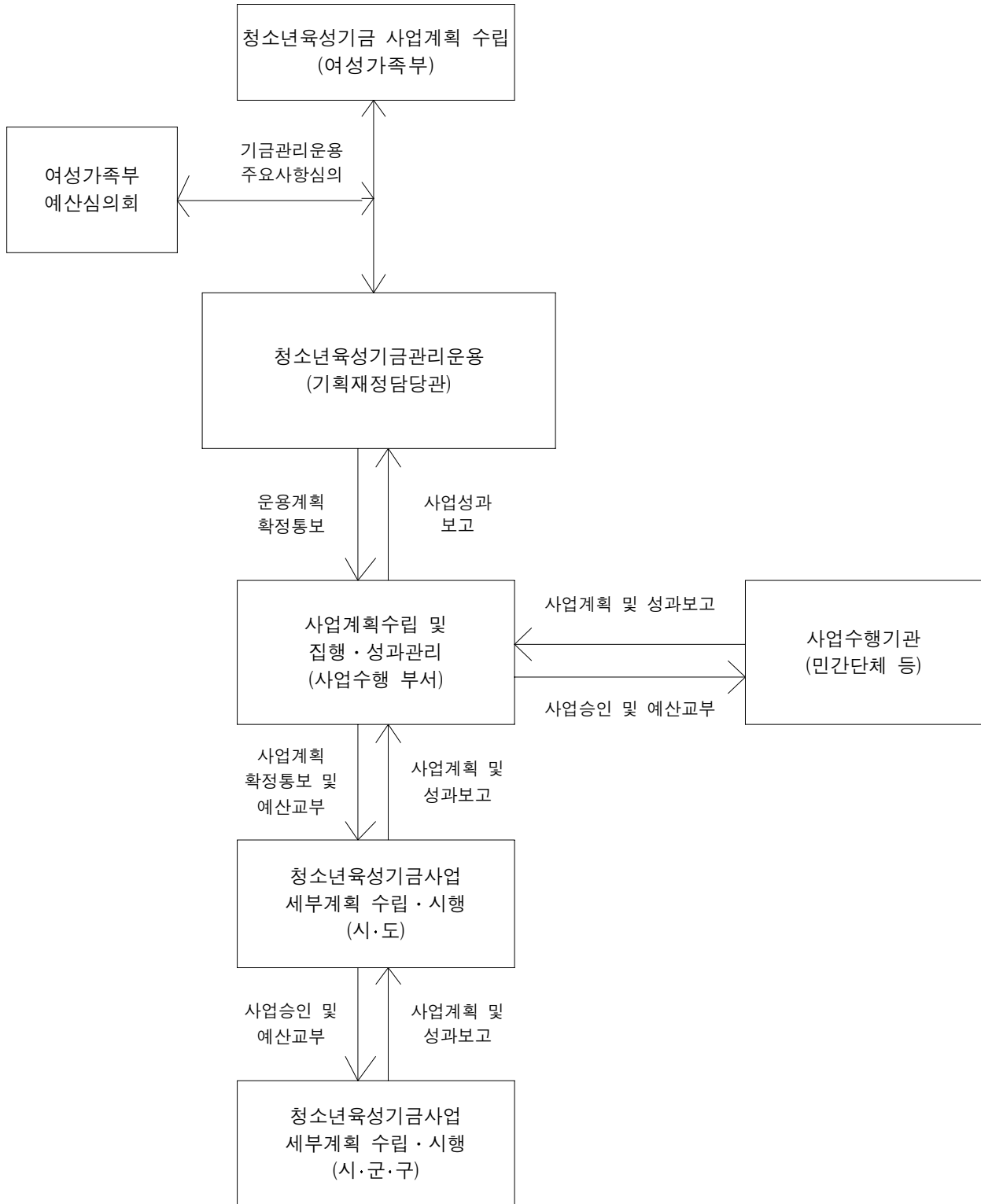

53. 축산발전기금

(Livestock Development Fund)

1. 기금 개요

(1) 설치근거 법률	법률명: 축산법		근거조항: 제43조	
(2) 설치년도	1974년	(3) 운용개시년도	1976년	
(4) 설치목적 및 주요사업	<ul style="list-style-type: none"> ○ 목적 : 축산업의 발전과 축산물의 원활한 수급 및 가격안정에 필요한 자원확보 ○ 주요사업 <ol style="list-style-type: none"> 1. 축산업의 구조개선 및 생산성 향상 2. 가축과 축산물의 수급 및 가격 안정 3. 가축과 축산물의 유통개선 4. 사료의 수급 및 사료자원의 개발 5. 가축위생 및 방역 등 			
(5) 주무부처	농림수산식품부	(6) 관리운용주체	농림수산식품부장관	
(7) 조성재원	<ul style="list-style-type: none"> ○ 법 제44조(기금의재원) <ol style="list-style-type: none"> 1. 정부보조금 또는 출연금 2. 한국마사회납입금, 축산물수입이익금, 대체초지조성비 3. 기금운용수익금 4. 차입금 등 			
(8) 여유자금 운용범위	○ 금융기관예치 등			
(9) 회계방식	○ 국가회계기준			
(10) 기금관리방식	직접관리	부서명 : (Tel : -)		
	위탁관리	기관명 : 농협중앙회 축산발전기금사무국 (Tel :2080-6492)		
		인력규모 : 13 명 (본부 13 명, 일선기관 명)		
(11) 위탁 관리시 관리비지급방식	부서운영비지급 방식 (지급규모, 백만원)	‘10실지급	‘11실지급	‘12계획
		973	1,075	1,243
	대하·대출 금리차 지원방식 (대하: %, 대출: %)	‘10실지급	‘11실지급	‘12계획

2. 기금운용 현황

(1) 기금운용 총괄표

(억원)

수 입 (조 달)				지 출			
항 목	'10실적	'11실적	'12계획	항 목	'10실적	'11실적	'12계획
합 계	7,836	8,269	7,370	합 계	7,836	8,269	7,370
○ 자체세입	6,679	6,142	5,776	○ 사업비	5,627	5,566	6,879
- 이자수입	45	84	20	- 경상사업	3,026	3,363	4,016
- 사업수입	288	431	193	- 자본지출	-	-	-
- 융자회수	4,444	3,575	3,655	- 융자사업	2,601	2,203	2,863
- 융자이자회수	213	190	171	○ 기금운영비	35	33	35
- 법정부담금	34	27	37	- 기금관리비	10	11	12
- 한국마사회납입금	1,655	1,835	1,700	- 사업운영비	25	22	23
○ 정부내부수입	1,100	-	-	○ 정부내부지출	47	56	56
- 일반회계전입				- 공차예탁			
- ○○특별회계전입				- 공차예수원금상환			
- 공차예탁원금회수				- 공차예수이자상환	47	56	56
- 공차예탁이자회수							
- 공차예수금	1,100	-	-	○ 차입금원금상환	-	-	-
○ 차입금	-	-	-	- 한은차입원금상환			
(국공채발행) ¹⁾				- 통화금융기관원금상환			
- 한국은행차입				- 비통화금융기관원금상환			
- 예금은행차입				- 기타민간차입원금상환			
- 비통화금융기관차입				- 해외차관원금상환			
- 기타민간차입				○ 차입금이자상환	-	-	-
- 해외차관				○ 기타여유자금운용	2,127	2,614	400
○ 기타여유자금회수	57	2,127	1,594	- 한은예치			
- 한국은행회수				- 통화금융기관예치	327	360	186
- 예금은행회수	47	327	1,594	- 비통화금융기관예치	1,800	2,254	214
- 비통화금융기관회수	10	1,800	-	- 국채매입			
- 기타민간회수				- 국채외채권매입			
- 전년도이월금				- 주식매입			
				- 기타민간예치			
				▪ 기타유가증권매입			
				▪ 기타			

(2) 사업별 지원 현황

<경상사업>

사업명	사업내용	지원대상	실적 및 계획 (당년, 억원)		
			'10	'11	'12
합 계			3,026	3,363	4,016
○ 축산자조금	- 생산자단체의 자발적인 수급조절을 위한 자조사업 지원	자조금단체	208	202	214
○ 축산물수급관리	- 축산물수급불균형 대비 예비비 - 사육두수조절용 암소도태장려금 - 질병대비 생계 및 소득안정자금 - 송아지생산안정자금	농가 및 농협	286	1,000	1,418
○ 원유수급안정지원	- 잉여원유 조절용 수급조절자금 - 저소득층 학교우유급식 지원	농가 및 저소득층	408	305	416
○ 종축장전문화지원	- 종축시설 개선을 통한 가축폐사 감축 및 생산성 향상	종축장	3	3	3
○ 가축개량지원	- 우량 한우 및 젖소 정액생산 및 검정, 종축사업 지원 - 우수품별품종보급 지원	농가 및 농가	275	401	327
○ 축산위생전문인력	- 식육전문 교육에 필요한 운영비	농협	57	7	7
○ 마필육성	- 국산경주마 사육기반 조성	농가	55	39	40
○ 쇠고기생산성향상	- 한우사육 컨설팅 등 우수성지원	농가	14	9	25
○ 도축장구조조정	- 폐업장려금 지원	도축장	14	24	21
○ 조사료생산기반	- 국내 부존자원 활용 확대 지원	농가 및 단체	887	675	913
○ 자연순환활성화	- 가축분뇨 자원화 지원	농가 및 단체	2	2	2
○ 축산물이력제	- 쇠고기 이력제 활성화 및 돼지 이력제 시범사업 지원	축산물품질평가원	193	154	165
○ 축산물등급판정	- 육류의 등급제 및 투명화 지원	축산물품질평가원	116	118	96
○ HACCP컨설팅지원	- 축산농장 등에 대한 컨설팅	농가	-	-	26
○ 도축검사원운영	- 도축장 전문인력 지원	도축검사원	34	34	37
○ 가축방역본부지원	- 가축위생방역본부 민간기능 지원	가축방역본부	130	217	198
○ 가축질병근절지원	- 가축방역을 위한 약품 및 공동 방제단 운영지원	가축방역본부 등	154	140	108
○ 기타	- 축산종합지도지원 등		190	33	-

<용자사업>

사 업 명	사 업 내 용	용자대상기관 (용자요건)	용자취급 기 관
○ 원유수급안정지원	- 낙농체험관광산업을 통한 우유소비촉진	농가 (0%, 3년거치 7년상환)	농협 등 금융기관
○ 종축장전문화지원	- 축시설 개선을 통한 가축폐사 감축 및 생산성 향상	종축장 (3% 3(2)년거치 7(0)년상환)	농협 등 금융기관
○ 마필육성	- 국산경주마 사육기반 조성	농가 (3~4%, 3년거치 7년상환)	농협 등 금융기관
○ 축산경영종합자금	- 브랜드 및 가축계열화를 통한 유통 선진 화 지원 - 한우농가조직화 지원	브랜드경영체 (3% 3년거치, 7(0)년상환) 계열화업체 및 농가 (3~4% 3(2)년거치, 7(0)년상환) 농가 등(한우농가조직화) (3% 3년거치 일시상환)	농협 등 금융기관
○ 사료산업종합지원	- 사료원료구매 및 시설자금 지원	사료업체 (3~4% 3(2)년거치 7(0)년상환)	농협 등 금융기관
○ 송아지경매시장	- 송아지경매시장 현대화 지원	생산자단체 (3%, 3년거치 5년상환)	농협 등 금융기관
○ 가축수송특장차량	- 가축전염병 예방 등 수송차량 지원	생산자단체 (3%, 2년거치 3년상환)	농협 등 금융기관
○ 조사료생산기반	- 국내 부존자원 활용 확대 지원	농가 (3%, 2년거치 3년상환)	농협 등 금융기관
○ 자연순환활성화	- 가축분뇨 자원화 지원	농협 및 생산자단체 (2%, 3년거치 일시상환)	농협 등 금융기관

사 업 명	인 수 조 건			용 자 규 모(억원)			
	대하금리 (년리)	대출금리 (년리)	총상환기간 ¹⁾ (거치기간)	'10실적 (년말잔액)	'11실적 (년말잔액)	'12계획	
						신규	잔액
합 계				2,601 (14,601)	2,203 (13,233)	2,863	12,521
○ 원유수급안정지원	0.0	0.0	10 (3)	6 (13)	5 (18)	4	22
○ 중축장전문화지원	1.5	3.0	2~10 (2~3)	158 (236)	65 (219)	244	410
○ 마필육성	1.5~2.5	3.0~4.0	10 (3)	12 (141)	29 (153)	28	178
○ 축산경영종합자금	1.5~2.5	3.0~4.0	2~10 (0~3)	1,388 (4,259)	1,204 (3,917)	1,396	4,017
○ 사료산업종합지원	1.5~2.5	3.0~4.0	2~10 (0~3)	598 (1,132)	399 (993)	600	984
○ 송아지경매시장	1.5	3.0	8 (3)	0 (0)	0 (0)	10	10
○ 가축수송특장차량	1.5	3.0	5 (2)	0 (0)	0 (0)	15	15
○ 조사료생산기반	1.5	3.0	5 (2)	71 (466)	261 (638)	326	925
○ 자연순환활성화	0.5	2.0	3 (3)	240 (785)	240 (697)	240	710
○ 기타사업	0.0~2.5	1.5~4.0	10~20 (3~5)	128 (7,569)	- (6,598)	0	5,250

3. 기금조성 현황 및 계획

(억원)

	'10(누계)	'11년 실적		'12계획		비고	
		당년	누계	당년	누계		
총 조 성	○출연금	16,071	1,835	17,906	1,700	19,606	
	- 정부출연	910	-	910	-	910	
	- 민간출연	15,161	1,835	16,996	1,700	18,696	
	○부담금	27,098	27	27,125	37	27,162	
	○차입금	1,100	-	1,100	-	1,100	
	- 특별회계						
	- 공공기금	1,100	-	1,100	-	1,100	
	- 한 은						
	- 통화금융기관						
	- 비통화금융기관						
	- 기타민간						
	- 부문간차입						
	- 차 관						
	○운영수입	18,874	758	19,632	381	20,013	
	- 이자수입	15,090	329	15,419	191	15,610	
	- 재화및용역판매수입	3,784	429	4,213	190	4,403	
	- 기 타						
○평가계정	-	1,118	1,118	-	1,118		
소 계 (A)	63,143	3,738	66,881	2,118	68,999		
사 용 액	○경상지출	44,207	3,261	47,468	3,615	51,083	
	○정부내부상환	676	55	731	56	787	
	○차입금원금상환	-	-	-	-	-	
	○차입금이자상환	-	-	-	-	-	
	○기금운영비	769	47	816	35	851	
	○평가계정	-	-	-	-	-	
	소 계 (B)	45,652	3,363	49,015	3,706	52,721	
순조성액 (A-B)	17,491	375	17,866	△1,588	16,278		

* 부담금 : 축산물수입이익금, 대체초지조성비
순조성액 17,866억원은 유동부채 3억원 미포함

4. 자산 보유 현황

(억원)

구 분	'10년말(잔액)	'11년말(잔액)	'12년말(추정)
합 계	17,494	17,869	16,275
○ 금융자산	16,609	15,674	14,184
- 한은예치			
- 통화금융기관예치	327	361	347
- 비통화금융기관예치	1,821	2,279	1,470
- 국채매입			
- 국채외 채권매입			
- 주식매입			
- 기타 민간예치	14,461	13,034	12,367
○ 정부내부거래	-	-	-
- 타회계예탁			
(○○ 회계예탁분)			
- 타기금예탁			
(공공자금관리기금예탁분)			
- 부문간예탁			
○ 부동산	330	1,523	1,520
- 토 지	55	1,172	1,172
- 건 물	247	326	328
- 기 타	28	25	20
○ 기타자산(미수수익 등)	555	672	571

5. 지원체계

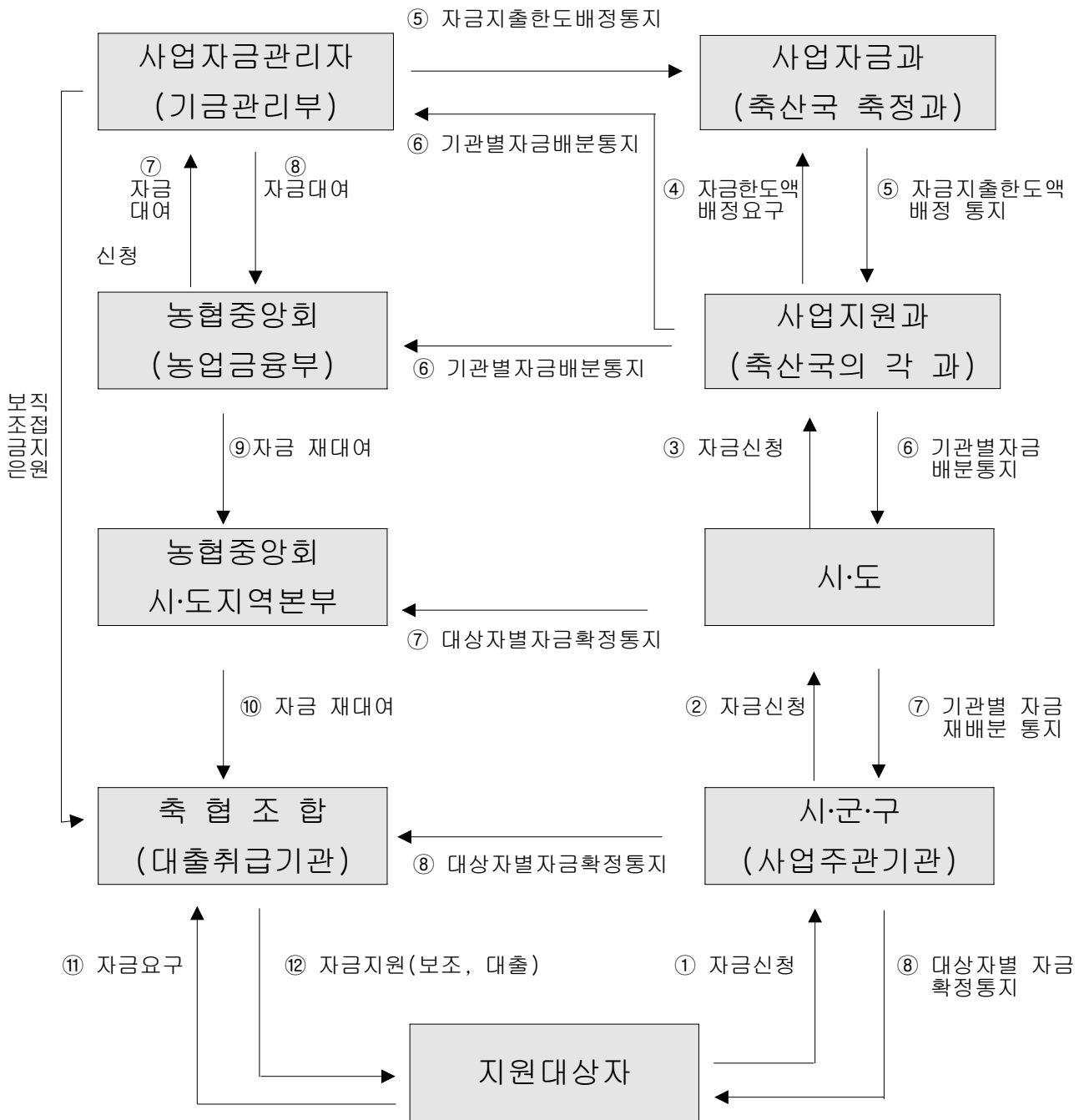

54. 특정물질사용합리화기금

(Rationalizing the Use of Special Substances Fund)

1. 기금 개요

(1) 설치근거 법률	법률명: 오존층보호를 위한 특정물질의 제조규제 등에 관한 법률 근거조항: 제21조			
(2) 설치년도	1991년	(3) 운용개시년도	1992년	
(4) 설치목적 및 주요사업	<ul style="list-style-type: none"> ○ 목적 : 오존층 파괴물질에 관한 몬트리올 의정서에 의해 규제되는 특정물질 (CFC, HCFC 등)의 감축 및 사용억제에 따른 관련 산업의 피해를 최소화하기 위한 대체물질 개발, 특정물질의 사용합리화 등을 추진 ○ 주요사업 <ol style="list-style-type: none"> 1. 대체물질 개발사업 및 대체물질 이용기술 개발사업 2. 특정물질의 사용합리화를 위한 설비의 개발 및 이용사업 3. 오존층보호를 위한 국제협약 등의 이행을 위한 국제협력사업 4. 기금 관리·운용에 필요한 경비 5. 기술수요조사사업 및 교육홍보사업 			
(5) 주무부처	지식경제부	(6) 관리운용주체	지식경제부	
(7) 조성재원	<ul style="list-style-type: none"> ○ 제22조(기금의 조성) 기금은 다음 각 호의 재원으로 조성한다. <ol style="list-style-type: none"> 1. 제24조의2에 따른 특정물질 제조·수입 부담금과 제24조의5제4항에 따른 가산금 2. 법인 또는 개인의 출연금 3. 기금의 운용으로 생기는 수익금 4. 그 밖의 수입금 			
(8) 여유자금 운용범위	<ul style="list-style-type: none"> ○ 여유자금은 공공성, 안정성, 수익성을 종합적으로 고려하여 운영하되, 정부의 정책 추진방향에 최대한 부합하도록 운용 <ul style="list-style-type: none"> - 정기에금, 수익증권 등 			
(9) 회계방식	○ 국가회계법			
(10) 기금관리방식	직접관리	부서명 : (Tel : -)		
	위탁관리	기관명 : 한국정밀화학산업진흥회 (Tel : 3775-2040)		
		인력규모 : 5.5명(본부 5.5명)		
(11) 위탁 관리시 관리비지급방식	부서운영비지급 방식 (지급규모, 백만원)	‘10실지급 411	‘11실지급 417	‘12계획 469
	대하·대출 금리차 지원방식 (대하: %, 대출: %)	‘10실지급	‘11실지급	‘12계획

2. 기금운용 현황

(1) 기금운용 총괄표

(억원)

수 입 (조 달)				지 출			
항 목	'10실적	'11실적	'12계획	항 목	'10실적	'11실적	'12계획
합 계	120	111	155	합 계	120	111	155
○ 자체세입	40	42	76	○ 사업비	47	39	42
- 이자수입	4	3	4	- 경상사업	20	14	18
- 사업수입				- 자본지출			
- 융자회수	30	35	30	- 융자사업	27	25	24
- 융자이자회수	4	1	5	○ 기금운영비	4	4	5
- 법정부담금	1	1	33	- 기금관리비	3	3	4
- 기타	1	2	4	- 사업운영비	1	1	1
○ 정부내부수입	-	-	-	○ 정부내부지출	-	-	-
- 일반회계전입				- 공차예탁			
- ○ ○ 특별회계전입				- 공차예수원금상환			
- 공차예탁원금회수				- 공차예수이자상환			
- 공차예탁이자회수				○ 차입금원금상환	-	-	-
○ 차입금	-	-	-	- 환은차입원금상환			
- 한국은행차입				- 통화금융기관원금상환			
- 예금은행차입				- 비통화금융기관원금상환			
- 비통화금융기관차입				- 기타민간차입원금상환			
- 기타민간차입				- 해외차관원금상환			
- 해외차관				○ 차입금이자상환	-	-	-
○ 기타여유자금회수	80	69	79	○ 기타여유자금운용	69	68	108
- 한국은행회수				- 환은예치			
- 예금은행회수	35	24	25	- 통화금융기관예치	24	25	34
- 비통화금융기관회수	45	45	54	- 비통화금융기관예치	45	43	74
- 기타민간회수				- 국채매입			
- 전년도이월금				- 국채외채권매입			
				- 주식매입			
				- 기타민간예치			
				▪ 기타유가증권매입			
				▪ 기타			

(2) 사업별 지원 현황

<경상사업>

사업명	사업내용	지원대상	실적 및 계획 (당년, 억원)		
			'10	'11	'12
합계			20	14	18
○ 대체물질활용기술개발	- 대체물질 개발 및 대체물질 활용기술 개발 등 업계 공통기반 기술개발 및 상업화를 위하여 필요한 기술로 지식경제부장관이 선정한 “대체물질 이용기술 및 대체물질 활용 시스템 개발사업”	산·학·연	15	14	18
○ 기술자료개발용역사업	- 오존층파괴물질의 합리적 감축기반 조성과 대체물질 이용촉진을 위한 공통기반 조성사업 및 향후 기금의 정책방향 제시를 위한 정책연구 개발사업	연구기관 등	1	-	-
○ 기술지도사업	- 특정물질의 생산 및 소비 감축을 위한 국내외 전문가에 의한 현장 기술지도 사업	특정물질을 세정제로 사용하는 업체 중 기술적 한계로 대체를 미루고 있는 중소영세기업	4	-	-

<자본지출>

사업명	사업내용	실적 및 계획 (당년, 억원)		
		'10	'11	'12
합계				
○	-			

<용자사업>

사업명	사업내용	용자대상기관 (용자요건)	용자취급 기관
○ 대체물질이용 용자지원사업	- 오존층파괴물질사용 시설의 대체전환 자금 용자	- 오존층파괴물질에 대한 대체물질의 이용 또는 제조시설을 설치하고자 하는 자 - 오존층파괴물질의 사용량 절감, 파괴, 회수 및 재이용 시설을 설치하고자 하는 자 - 오존층파괴물질 생산 시설 폐기를 위한 업종 전환 소요자금	기업은행 국민은행 수협 신한은행 제일은행 산업은행 부산은행 하나은행

사 업 명	인 수 조 건			용 자 규 모(억원)			
	대하금리 (년리)	대출금리 (년리)	총상환기간 (거치기간)	'10실적 (년말잔액)	'11실적 (년말잔액)	'12계획	
						신규	잔액
합 계				27 (168)	25 (158)	24	151
○기술개발자금	3.0%	4.0%	5년 (2년)	- (4)	- (1)	-	-
○시설대체자금	공공자금대출 금리 - 3.0%	공공자금대출 금리 - 2.0%	8년 (3년)	27 (164)	25 (157)	24	151

3. 기금조성 현황 및 계획

(억원)

	'10(누계)	'11년 실적		'12계획		비고
		당년	누계	당년	누계	
총 조 성	○출연금	-	-	-	-	-
	- 정부출연	-	-	-	-	-
	- 민간출연	-	-	-	-	-
	○부담금	405	1	406	33	439
	○차입금	-	-	-	-	-
	- 특별회계					
	- 공공기금					
	- 한 은					
	- 통화금융기관					
	- 비통화금융기관					
	- 기타민간					
	- 부문간차입					
	- 차 관					
	○운영수입	184	6	190	13	203
	- 이자수입	173	4	177	8	185
	- 재화및용역판매수입	-	-	-	-	-
- 기 타	11	2	13	5	18	
○평가계정	30	1	31	-	31	
소 계 (A)	619	8	627	46	673	
사 용 액	○경상지출	237	14	251	18	269
	○정부내부상환	-	-	-	-	-
	○차입금원금상환	-	-	-	-	-
	○차입금이자상환	-	-	-	-	-
	○기금운영비	80	4	84	5	89
	○평가계정	57	36	93	-	93
	소 계 (B)	374	54	428	23	451
순조성액 (A-B)	245	△46	199	23	222	

4. 자산 보유 현황

(억원)

구 분	'10년말(잔액)	'11년말(잔액)	'12년말(추정)
합 계	245	199	222
○ 금융자산	245	199	222
- 한은예치			
- 통화금융기관예치	24	25	35
- 비통화금융기관예치	53	52	72
- 국채매입			
- 국채외 채권매입			
- 주식매입			
- 기타 민간예치	168	122	115
○ 정부내부거래	-	-	-
- 타회계예탁 (○○회계예탁분)			
- 타기금예탁 (공공자금관리기금예탁분)			
- 부문간예탁			
○ 부동산	-	-	-
- 토 지			
- 건 물			
- 기 타			
○ 기타자산(미수수익)	-	-	-

5. 지원체계

가. 대체물질 이용 용자지원사업 시설대체자금

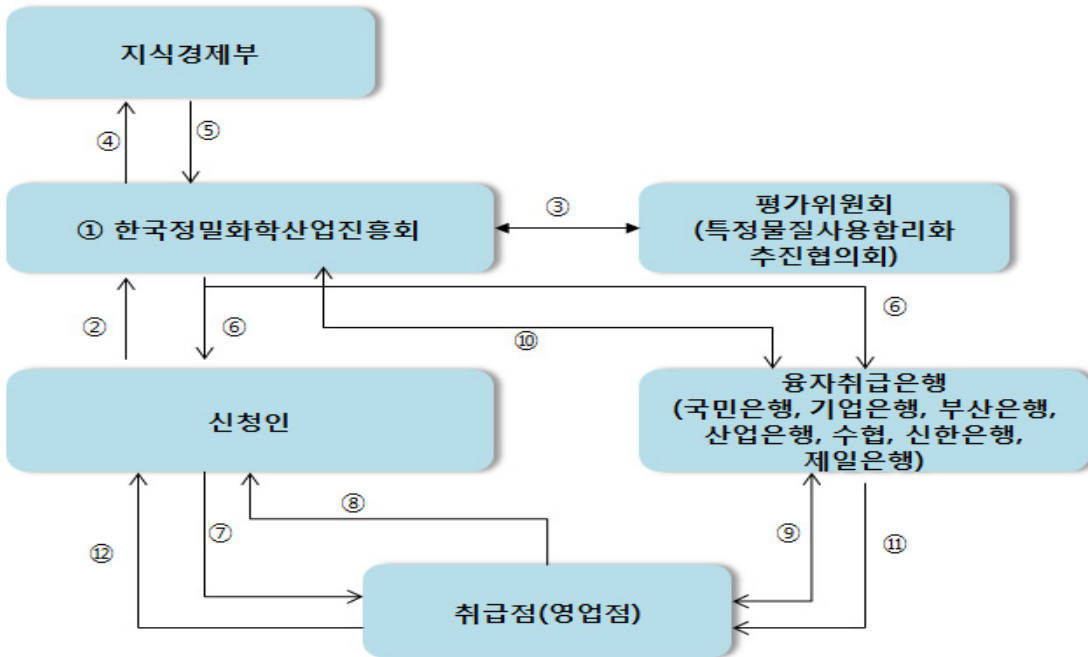

- ① 용자지원안내 공고
- ② 용자추천 신청
- ③ 사업계획심의
- ④ 보고
- ⑤ 승인
- ⑥ 용자추천서 발급

- ⑦ 용자금 신청
- ⑧ 기성고확인
- ⑨ 한도확인 신청
- ⑩ 자금차입 신청 및 자금 대여
- ⑪ 한도확인
- ⑫ 용자금 지급

2. 기금운용 현황

(1) 기금운용 총괄표

(억원)

수 입 (조 달)				지 출			
항 목	'10실적	'11실적	'12계획	항 목	'10실적	'11실적	'12계획
합 계	4,412	4,657	4,346	합 계	4,412	4,657	4,346
○ 자체수입	4,134	4,375	4,346	○ 사업비	4,064	4,323	4,251
재산수입	10	10	7	- 경상사업	4,064	4,323	4,251
- 이자수입	10	10	7	- 자본지출			
경상이전수입	4,124	4,365	4,339	- 용자사업			
- 물이용부담금	4,036	4,309	4,287	○ 기금운영비	66	69	73
- 기타	88	56	52	- 인건비	1	1	1
				- 기타운영비	65	68	72
○ 정부내부수입	-	-	-	○ 정부내부지출	-	-	-
- 일반회계전입				- 공자예탁			
- ○○특별회계전입				- 공자예수원금상환			
- 공자예탁원금회수				- 공자예수이자상환			
- 공자예탁이자회수							
				○ 차입금원금상환	-	-	-
				- 한은차입원금상환			
○ 차입금	-	-	-	- 통화금융기관원금상환			
- 한국은행차입				- 비통화금융기관원금상환			
- 예금은행차입				- 기타민간차입원금상환			
- 비통화금융기관차입				- 해외차관원금상환			
- 기타민간차입							
- 해외차관				○ 차입금이자상환	-	-	-
○ 기타여유자금회수	278	282	-	○ 기타여유자금운용	282	265	22
- 한국은행회수				- 한은예치			
- 예금은행회수	278	282	-	- 통화금융기관예치	282	265	22
- 비통화금융기관회수				- 비통화금융기관예치			
- 기타민간회수				- 국채매입			
- 전년도이월금				- 국채외채권매입			
				- 주식매입			
				- 기타민간예치			
				▪ 기타유가증권매입			
				▪ 기타			

(2) 사업별 지원 현황

<경상사업>

사업명	사업내용	지원대상	실적 및 계획 (당년, 억원)		
			'10	'11	'12
합계			4,064	4,323	4,251
○ 주민지원사업	○ 관리청별주민지원 ○ 주민지원사업평가 및 DB지원	○ 상수원관리지역 및 새로이 규제되는 지역내의 주민	668 6	655 9	655 6
○ 환경기초시설	○ 환경기초시설 설치 ○ 환경기초시설운영	○ 한강수계지역중 잠실중보상류지역	1,094 827	1,722 831	1613 897
○ 토지매수 및 수변구역관리	○ 토지등의 매수 ○ 수변녹지조성관리사업	○ 한강수계지역중 상수원보호구역, 수변구역 등	881 61	589 59	573 78
	○ 청정산업의지원	○ 잠실수중보상류지역	140	128	126
	○ 상수원관리지역관리	○ 상수원보호구역 및 팔당댐과 잠실수중보상의 한류하천구간	81	75	78
○ 기타수질개선지원	○ 환경기초조사연구비 ○ 퇴적물준설	○ 한강수계지역 ○ 잠실수중보상류지역	42 20	30 19	30 18
	○ 생태하천복원사업	○ 한강수계지역중 잠실중보상류지역	100	55	46
	○ 수질보전활동지원	○ 한강수계지역	14	14	15
	○ 비점오염저감사업	○ 한강수계지역중 잠실중보상류지역	97	98	69
○ 오염총량관리	○ 오염총량관리사업 ○ 오염총량관리조사연구	○ 한강수계지역	13 20	18 21	24 23

3. 기금조성 현황 및 계획

(억원)

		'10(누계)	'11년 실적		'12계획		비고
			당년	누계	당년	누계	
총 조 성	○출연금	-	-	-	-	-	
	- 정부출연						
	- 민간출연						
	○부담금	34,202	4,309	38,511	4,287	42,798	
	○차입금	-	-	-	-	-	
	- 특별회계						
	- 공공기금						
	- 한 은						
	- 통화금융기관						
	- 비통화금융기관						
	- 기타민간						
	- 부문간차입						
	- 차 관						
	○운영수입	872	66	938	59	997	
	- 이자수입	339	10	349	7	356	
- 재화및용역판매수입	3	6	9	0.3	9		
- 기 타	530	50	580	52	632		
○평가계정	-	-	-	-	-		
소 계 (A)	35,074	4,375	39,449	4,346	43,795		
사 용 액	○경상지출	34,422	4,323	38,745	4,252	42,997	
	○정부내부상환	-	-	-	-	-	
	○차입금원금상환	-	-	-	-	-	
	○차입금이자상환	-	-	-	-	-	
	○기금운영비	511	69	580	73	653	
	○평가계정	-	-	-	-	-	
	소 계 (B)	34,933	4,392	39,325	4,325	42,750	
순조성액 (A-B)		141	△17	265	21	286	

4. 자산 보유 현황

(억원)

구 분	'10년말(잔액)	'11년말(잔액)	'12년말(추정)
합 계	6,105	6,074	7,128
○ 금융자산	282	265	251
- 한은예치			
- 통화금융기관예치	282	265	251
- 비통화금융기관예치			
- 국채매입			
- 국채외 채권매입			
- 주식매입			
- 기타 민간예치			
○ 정부내부거래	-	-	-
- 타회계예탁 (○○회계예탁분)			
- 타기금예탁 (공공자금관리기금예탁분)			
- 부문간예탁			
○ 부동산	5,049	5,217	6,345
- 토 지	4,859	5,070	6,198
- 건 물	190	147	147
- 기 타			
○ 기타자산(미수수익)	774	592	532

5. 지원체계

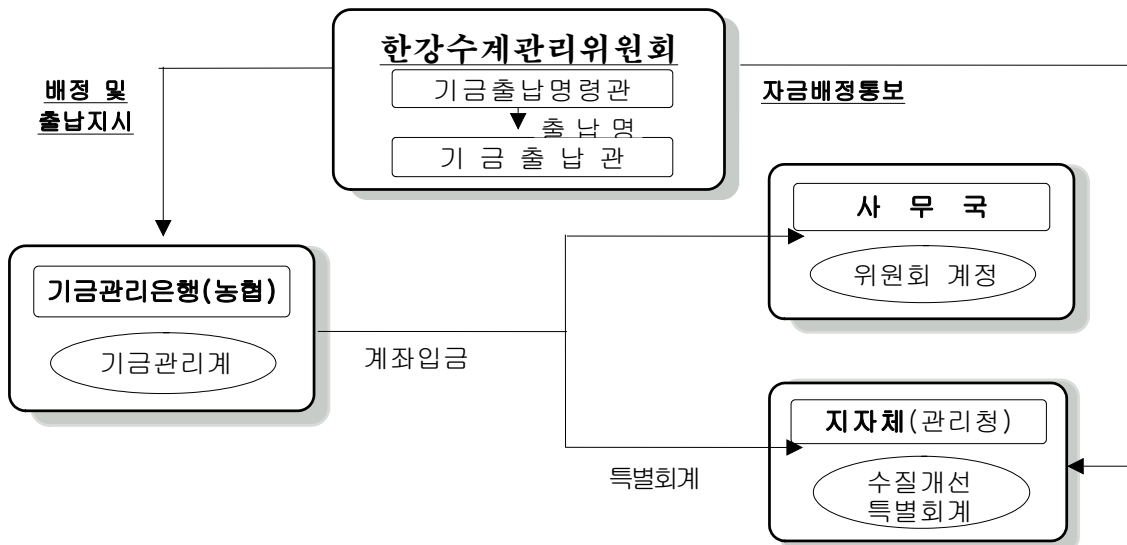

금 용 기 금

56. 구조조정기금

(Finance & Corporate Restructuring Fund)

1. 기금 개요

(1) 설치근거 법률	법 률 명 : 금융회사부실자산 등의 효율적 처리 및 한국자산관리공사의 설립에 관한 법률 근거조항 : 제43조의 2			
(2) 설치년도	2009년	(3) 운용개시년도	2009년	
(4) 설치목적 및 주요사업	<ul style="list-style-type: none"> ○ 목적 : 금융회사가 보유하고 있는 부실자산, 부실정후기업 및 구조개선기업이 보유하고 있는 자산의 효율적인 인수정리 등을 지원 ○ 주요사업 <ol style="list-style-type: none"> 1. 금융회사 부실채권의 인수·정리 2. 부실정후기업의 자구계획대상자산, 비업무용자산 및 금융기관의 건전성 제고를 위한 구조개선기업의 자산의 인수·정리 			
(5) 주무부처	금융위원회	(6) 관리운용주체	한국자산관리공사	
(7) 조성재원	<ul style="list-style-type: none"> ○ 법 제39조 제1항 <ol style="list-style-type: none"> 1. 공사로부터의 전입금 2. 정부의 출연금 3. 공적자금상환기금으로부터의 출연금 4. 제40조에 따른 부실채권정리기금채권의 발행으로 조성한 자금 5. 한국은행으로부터의 차입금 6. 한국은행 외의 자로부터의 차입금 7. 기금운용수익과 그 밖의 수입금 			
(8) 여유자금 운용범위	<ul style="list-style-type: none"> ○ 법 제35조 <ol style="list-style-type: none"> 1. 금융회사등에의 예치 2. 국채·지방채의 매입 또는 정부나 금융회사등이 지급을 보증한 유가증권의 매입 3. 기타 한국자산관리공사 경영관리위원회가 정하는 방법 			
(9) 회계방식	○ 국가회계기준			
(10) 기금관리방식	직접관리	부서명 : 한국자산관리공사 종합기획부 (Tel: 2103 - 6652)		
	위탁관리	기관명 : (Tel : -)		
		인력규모 : 명(본부 명, 일선기관 명)		
(11) 위탁 관리시 관리비지급방식	부서운영비지급 방식 (지급규모, 백만원)	'10실지급	'11실지급	'12계획
	대하·대출 금리차 지원방식 (대하: %, 대출: %)	'10실지급	'11실지급	'12계획

2. 기금운용 현황

(1) 기금운용 총괄표

(억원)

수 입 (조 달)				지 출			
항 목	'10실적	'11실적	'12계획	항 목	'10실적	'11실적	'12계획
합 계	37,277	28,167	9,752	합 계	37,277	28,167	9,752
○ 자체수입	4,750	9,501	4,816	○ 차입금이자상환	516	867	1,113
재산수입	22	78	148	국공채이자상환	516	867	1,113
- 관유물대여료	-	-	-	통화금융기관차입금이자상환	-	-	-
- 정부출자수입	-	-	-	○ 구조조정지원	33,648	17,698	-
- 기타이자수입 및 재산수입	22	78	148	금융구조조정지원	31,851	16,614	-
경상이전수입	322	214	225	기업구조조정지원	1,797	1,084	-
- 기타경상이전수입	322	214	225	○ 기금운영비	114	158	144
관유물매각대	4,406	9,209	4,443	기금운영비	114	158	144
- 고정자산매각대	1,192	1,483	2,288	○ 차입금원금상환	-	-	5,045
- 재고자산매각대 및 유동자산	3,214	7,726	2,155	국공채원금상환	-	-	5,045
용자및전대차관회수	-	-	-	○ 여유자금운용	2,999	9,444	3,450
- 용자원금회수	-	-	-	통화금융기관예치	2,189	7,964	2,761
○ 정부내부수입	-	-	-	비통화금융기관예치	810	1,480	689
기금전입	-	-	-				
○ 차입금	31,751	16,365	-				
국공채수입	31,751	16,365	-				
민간차입금	-	-	-				
○ 여유자금회수	776	2,301	4,936				
통화금융기관예치금회수	776	1,491	3,949				
비통화금융기관예치금회수	-	810	987				

(2) 사업별 지원 현황

<경상사업>

사업명	사업내용	지원대상	실적 및 계획 (당년, 억원)		
			'10	'11	'12
합계			33,648	17,698	-
○ 금융구조조정지원	- 금융회사 부실채권의 인수·정리	- 금융회사	31,851	16,614	-
○ 기업구조조정지원	- 부실징후기업의 자구계획대상자산, 비업무용자산 및 구조개선기업의 자산 인수·정리	- 부실징후기업 및 구조개선기업	1,797	1,084	-

<자본지출>

사업명	사업내용	실적 및 계획 (당년, 억원)		
		'10	'11	'12
합계				
○	-			

<융자사업>

사업명	사업내용	융자대상기관 (융자요건)	융자취급 기관
합계			
○	-		

사업명	인수조건			융자규모(억원)			
	대하금리 (년리)	대출금리 (년리)	총상환기간 (거치기간)	'10실적 (년말잔액)	'11실적 (년말잔액)	'12계획	
						신규	잔액
합계							
○	-						

3. 기금조성 현황 및 계획

(억원)

		'10(누계)	'11년 실적		'12계획		비고
			당년	누계	당년	누계	
총 조 성	○출연금	-	-	-	-	-	
	- 정부출연	-	-	-	-	-	
	- 민간출연	-	-	-	-	-	
	○부담금	-	-	-	-	-	
	○차입금	40,096	16,365	56,461	-	56,461	
	- 특별회계	-	-	-	-	-	
	- 공공기금	-	-	-	-	-	
	- 한 은	-	-	-	-	-	
	- 통화금융기관	-	-	-	-	-	
	- 비통화금융기관	-	-	-	-	-	
	- 기타민간(국공채)	40,096	16,365	56,461	-	56,461	
	- 부문간차입	-	-	-	-	-	
	- 차 관	-	-	-	-	-	
	○운영수입	8,009	9,500	17,509	4,816	22,325	
	- 이자수입	72	77	149	148	297	
	- 재화및용역판매수입	6,979	9,209	16,188	4,443	20,631	
	- 기 타	958	214	1,172	225	1,397	
	○평가계정	-	-	-	-	-	
	소 계 (A)	48,105	25,865	73,970	4,816	78,786	
	사 용 액	○경상지출	44,315	17,698	62,013	-	62,013
○정부내부상환		-	-	-	-	-	
○차입금원금상환		-	-	-	5,045	5,045	
○차입금이자상환		626	867	1,493	1,113	2,606	
○기금운영비		165	157	322	149	471	
○평가계정		-	-	-	-	-	
소 계 (B)		45,106	18,722	63,828	6,307	70,135	
순조성액 (A-B)		2,999	7,143	10,142	△1,491	8,651	

4. 자산 보유 현황

(억원)

구 분	'10년말(잔액)	'11년말(잔액)	'12년말(추정)
합 계	40,569	54,326	56,006
○ 금융자산	2,632	4,983	3,450
- 현은예치	-	-	-
- 통화금융기관예치	1,784	3,429	2,760
- 비통화금융기관예치	848	1,554	690
- 국채매입			
- 국채외 채권매입			
- 주식매입			
- 기타 민간예치			
○ 정부내부거래	-	-	-
- 타회계예탁 (○○회계예탁분)			
- 타기금예탁 (공공자금관리기금예탁분)			
- 부문간예탁			
○ 부동산	-	-	-
- 토 지			
- 건 물			
- 기 타			
○ 기타자산(미수수익)	37,937	49,343	52,556

5. 지원체계

KAMCO - 구조조정기금 수행업무

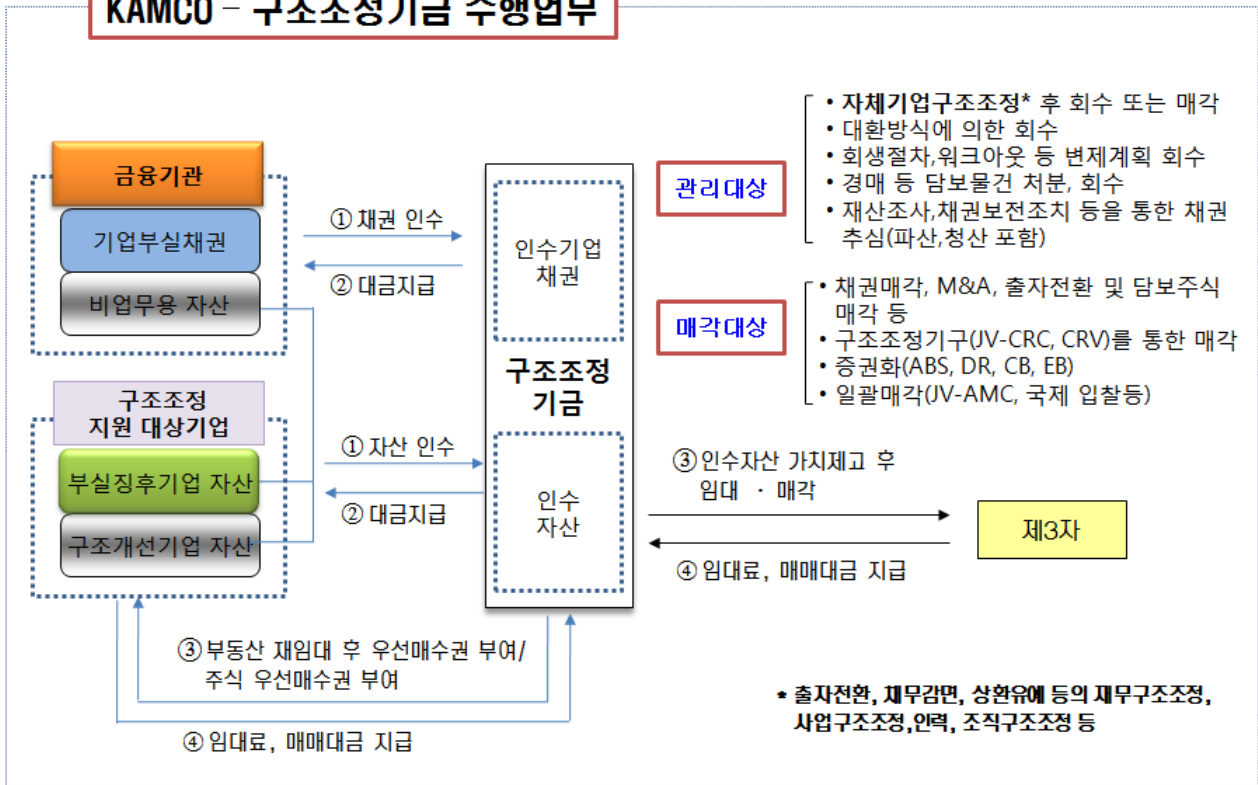

57. 기술신용보증기금

(Korea Technology Finance Corporation)

1. 기금 개요

(1) 설치근거 법률	법률명 : 기술신용보증기금법		근거조항 : 제12조	
(2) 설치년도	1989년	(3) 운용개시년도	1989년	
(4) 설치목적 및 주요사업	<ul style="list-style-type: none"> ○ 목적 : 기술보증제도를 정착·발전시킴으로써 신기술사업에 대한 자금의 공급을 원활하게 하고 나아가 국민경제의 발전에 이바지 ○ 주요사업 <ol style="list-style-type: none"> 1. 기술보증 2. 기술평가 3. 보증연계투자 4. 구상권관리 5. 기술·경영지도 등 			
(5) 주무부처	금융위원회	(6) 관리운용주체	기술신용보증기금	
(7) 조성재원	<ul style="list-style-type: none"> ○ 법 제13조(기본재산의조성) <ol style="list-style-type: none"> 1. 금융회사등으로부터의 출연금 2. 정부의 출연금 3. 기술보증료 및 기술평가료 등 수수료 4. 여유자금 운용수익 			
(8) 여유자금 운용범위	<ol style="list-style-type: none"> 1. 금융기관 예치 2. 연기금투자펀드 투자 3. 국채, 지방채 및 정부·지방자치단체 또는 금융기관이 지급보증한 채권 매입 			
(9) 회계방식	○ 국가회계기준 적용			
(10) 기금관리방식	직접관리	부서명 : 전략기획부 (Tel : 051-606-7402) 기금운용실 (Tel : 051-606-7566)		
	위탁관리	기관명 : (Tel : -)		
		인력규모 : 명(본부 명, 일선기관 명)		
(11) 위탁 관리시 관리비지급방식	부서운영비지급 방식 (지급규모, 백만원)	‘10실지급	‘11실지급	‘12계획
	대하·대출 금리차 지원방식 (대하: %, 대출: %)	‘10실지급	‘11실지급	‘12계획

2. 기금운용 현황

(1) 기금운용 총괄표

(억원)

수 입 (조 달)				지 출			
항 목	'10실적	'11실적	'12계획	항 목	'10실적	'11실적	'12계획
합 계	30,645	26,814	23,091	합 계	30,645	26,814	23,091
○ 자체수입	11,078	12,304	11,167	○ 사업비	8,986	9,580	12,577
재산수입	1,019	643	699	경상사업비	8,986	9,580	12,577
- 정부출자수입	1	12	2	용자사업비	-	-	-
- 이자수입	1,018	631	697	○ 기금운영비	1,278	1,445	1,550
· 여유자금운용 이자수입	1,017	630	696	인건비	844	902	965
· 기타	1	1	1	기타운영비	434	543	585
경상이전수입	7,259	8,885	7,735	○ 정부내부지출	-	-	1,500
- 법정부담금(금융기관출연금)	4,535	4,538	4,517	일반회계전출금	-	-	-
- 민간출연금	64	1,232	372	공자기금예탁금	-	-	1,500
- 기타(구상채권회수 등)	2,660	3,115	2,846	○ 여유자금운용	20,381	15,789	7,464
채화및용역판매수입	2,758	2,711	2,649	통화금융기관예치	17,179	13,071	6,484
- 접수입	52	89	63	비통화금융기관예치	2,500	1,450	500
- 기타(보증료 등)	2,706	2,622	2,586	국채매입	66	126	50
관유물매각대	42	65	84	국채외채권매입	636	1,142	430
○ 정부내부수입	-	-	38				
일반회계전입금	-	-	-				
공자기금예탁이자수입	-	-	38				
○ 여유자금회수	19,567	14,510	11,886				
국공채매각대	9	9	6				
지방채매각대	484	-	-				
기타유가증권매각대	1,466	713	432				
통화금융기관예치금회수	17,608	13,788	11,448				
비통화금융기관예치금회수	-	-	-				

(2) 사업별 지원 현황

<경상사업>

사업명	사업내용	지원대상	실적 및 계획 (당년, 억원)		
			'10	'11	'12
합계			8,986	9,580	11,077
○기술보증 대위변제	○기술보증기업의 채무불이행시 채권은행에 보증채무 이행	○중소기업	8,190	8,613	10,172
○혁신선도형 중소기업투자	○기술력이 우수한 보증기업의 주식 또는 채권에 직접투자	○중소기업	95	55	-
○기술평가	○기업의 기술성, 사업성, 시장성 등을 평가하여 기술금융 지원	○중소기업	43	49	50
○구상권관리	○구상권 행사에 소요되는 비용		257	318	504
○본점신축	○부산 문현금융단지내 본점신축		132	187	-
○보증료환급	○보증기한전 보증계약 해지시 선취보증료 중 해지일이후분 환급		245	230	276
○업무용부동산취득	○자가영업점 확보를 통한 경비 절감 등 자산의 효율적 운용		24	128	75

3. 기금조성 현황 및 계획

(억원)

		'10(누계)	'11년 실적		'12계획		비고
			당년	누계	당년	누계	
총 조 성	○출연금	67,113	1,232	68,345	372	68,717	
	- 정부출연	64,780	-	64,780		64,780	
	- 민간출연	2,333	1,232	3,565	372	3,937	
	○부담금	47,911	4,538	52,449	4,517	56,966	
	○차입금	-	-	-	-	-	
	- 특별회계						
	- 공공기금						
	- 한 은						
	- 통화금융기관						
	- 비통화금융기관						
	- 기타민간						
	- 부문간차입						
	- 차 관						
	○운영수입	37,089	3,768	40,857	3,682	44,539	
	- 이자수입	7,712	788	8,500	1,597	10,097	
	- 재화및용역판매수입	22,053	2,202	24,255	974	25,229	
	- 기 타	7,296	778	8,074	623	8,697	
○평가계정	28	-	28	-	28		
소 계 (A)	152,113	9,538	161,651	8,571	170,222		
사 용 액	○경상지출	108,833	8,278	117,111	10,578	127,689	
	○정부내부상환	-	-	-	1,500	1,500	
	○차입금원금상환	-	-	-	-	-	
	○차입금이자상환	-	-	-	-	-	
	○기금운영비 등	15,145	1,197	16,342	1,208	17,550	
	○평가계정	-	-	-	-	-	
소 계 (B)	123,978	9,475	133,453	13,286	146,739		
순조성액 (A-B)		28,135	6,243	28,198	△4,715	23,483	

4. 자산 보유 현황

(억원)

구 분	'10년말(잔액)	'11년말(잔액)	'12년말(추정)
합 계	30,933	33,177	29,879
○ 금융자산	23,662	25,534	21,156
- 한은예치			
- 통화금융기관예치	17,502	17,098	12,212
- 비통화금융기관예치	4,436	6,096	6,596
- 국채매입	270	403	448
- 국채외 채권매입	813	1,270	1,267
- 주식매입	641	667	633
- 기타 민간예치			
○ 정부내부거래	-	-	1,500
- 타회계예탁			
(○○회계예탁분)			
- 타기금예탁	-	-	1,500
(공공자금관리기금예탁분)	-	-	(1,500)
- 부문간예탁			
○ 부동산	242	757	1,065
- 토 지	129	631	812
- 건 물	113	126	253
- 기 타			
○ 기타자산(미수수익)	7,029	6,886	6,158

5. 지원체계

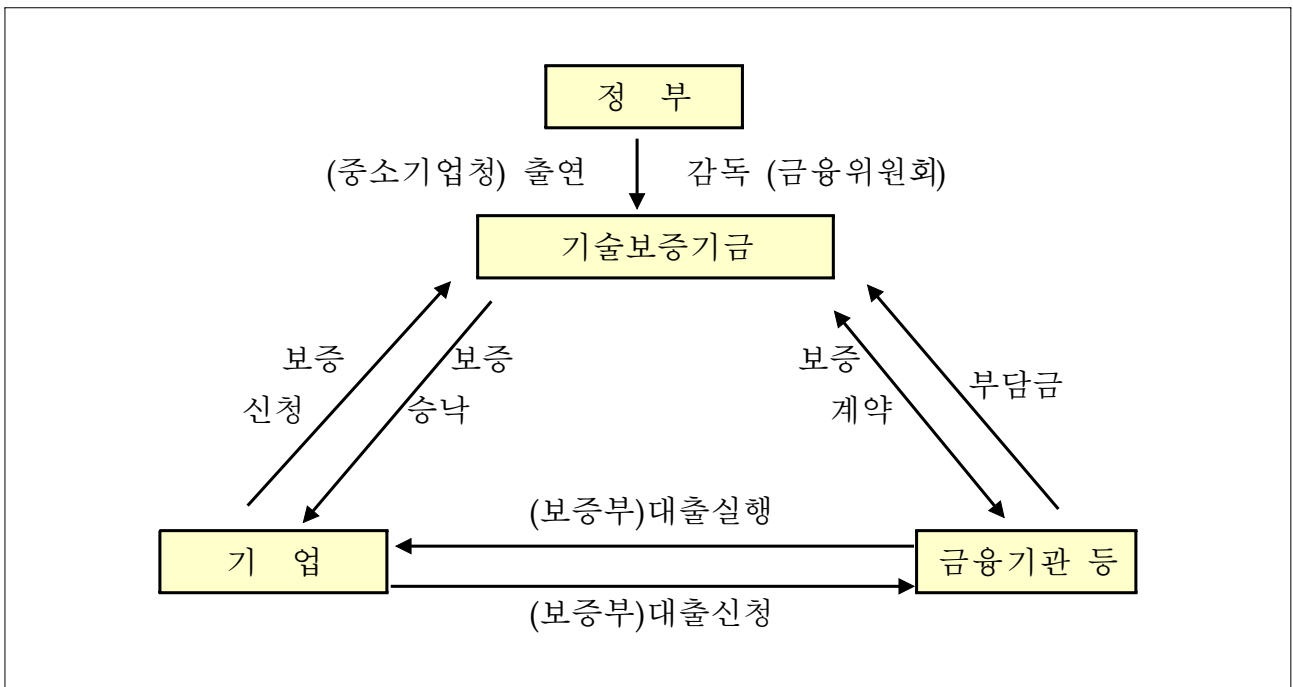

2. 기금운용 현황

(1) 기금운용 총괄표

(억원)

수		입			지		출		
항 목	'10실적	'11실적	'12계획	항 목	'10실적	'11실적	'12계획		
합 계	16,460	26,110	14,652	합 계	16,460	26,110	14,652		
자체수입	4,226	4,583	4,008	○ 사업비	3,335	1,900	2,775		
재산수입	472	1,017	478	경상사업비	3,335	1,900	2,775		
-이자수입	472	1,017	478	용자사업비					
· 여유자금운용이자수입	472	1,017	478						
경상이전수입	3,248	3,108	2,925	○ 기금운영비	497	536	583		
-법정부담금 (금융기관출연금)	1,710	1,742	1,773	인건비	365	402	398		
-기타(구상채권회수)	1,538	1,366	1,152	기타운영비	132	134	185		
재화및용역판매수입	506	458	605						
-잡수입	43	42	200	○ 정부내부지출	-	-	-		
-기타(면허료및수수료)	463	416	405	○ 차입금원금상환	-	-	-		
○ 정부내부수입	1,200	-	-	○ 차입금이자상환	-	-	-		
기타특별회계전입금 (농특회계전입금)	1,200	-	-						
○ 여유자금회수	11,034	21,527	10,644	○ 여유자금운용	12,628	23,674	11,294		
국공채매각대	-	-	-	통화금융기관예치	11,061	23,165	9,614		
기타유가증권매각대	1,015	800	-	국채매입					
통화금융기관예치금회수	10,019	20,727	10,644	국채외채권매입	1,567	509	1,680		

(2) 사업별 지원 현황

<경상사업>

사업명	사업내용	지원대상	실적 및 계획 (당년, 억원)		
			'10	'11	'12
합계			3,335	1,900	2,775
○대위변제	○기금이 보증한 채무중 정상화가 되지 않는 채무에 대하여 채권은행에 보증채무 이행	농림수산업자	3,240	1,797	2,540
○보증료환급	○신용보증료 수취후 조기 보증상환 등에 따라 선취한 보증료 환급		61	46	186
○소송및법적비용	○구상채권회수를 위하여 소송 등에 소요되는 제반 비용		34	57	49

<융자사업>

사업명	사업내용	융자대상기관 (융자요건)	융자취급 기관
○	○	○	○

사업명	인수조건			융자규모(억원)			
	대하금리 (년리)	대출금리 (년리)	총상환기간 (거치기간)	'09실적 (년말잔액)	'10실적 (년말잔액)	'11계획	
						신규	잔액
합계							
○							

3. 기금조성 현황 및 계획

(억원)

		'10(누계)	'11년 실적		'12 계획		비 고
			당 년	누 계	당 년	누 계	
총 조 성	○ 출연금	63,867	1,742	65,609	1,773	67,382	
	- 정부출연	54,196	0	54,196	0	54,196	
	- 민간출연	9,671	1,742	11,413	1,773	13,186	
	○ 부담금	-	-	-	-	-	
	○ 차입금	-	-	-	-	-	
	- 예금은행						
- 한국은행							
- 기금							
- 특별회계							
- 비통화금융기관							
- 기타민간 (국공채)							
○ 운용수입	18,145	1,505	19,650	936	20,586		
- 재화및용역판매수입	6,338	415	6,753	405	7,158		
- 자산매각수입							
- 정부내부이자수입							
- 민간이자수입	11,261	1,017	12,278	478	12,756		
- 기타	546	73	619	53	672		
○ 평가계정	-	-	-	-	-		
소 계 (A)	82,012	3,247	85,259	2,709	87,968		
사 용 액	○ 경상지출	59,360	1,900	61,260	2,775	64,035	
	○ 정부내부상환	-	-	-	-	-	
	○ 차입금원금상환	-	-	-	-	-	
	○ 기타관리비	5,624	536	6,160	583	6,743	
	○ 평가계정	-	-	-	-	-	
	소 계 (B)	64,984	2,436	67,420	3,358	70,778	
순조성액 (A-B)		17,028	811	17,839	△649	17,190	

4. 자산 보유 현황

(억원)

구 분	'10년말(잔액)	'11년말(잔액)	'12년말(추정)
합 계	23,532	25,666	25,217
○ 금융자산	19,572	21,885	21,509
- 한은예치			
- 통화금융기관예치	17,103	18,014	17,969
- 비통화금융기관예치			
- 국채매입	282	285	290
- 국채외 채권매입	800		
- 주식매입			
- 기타 민간예치	1,387	3,586	3,250
○ 정부내부거래	-	-	-
- 타회계예탁			
- 타기금예탁 (공공자금관리기금예탁분)			
- 부문간예탁			
○ 부동산	-	-	-
- 토 지			
- 건 물			
- 기 타			
○ 기타자산(미수수익 등)	3,960	3,781	3,708

5. 지원체계

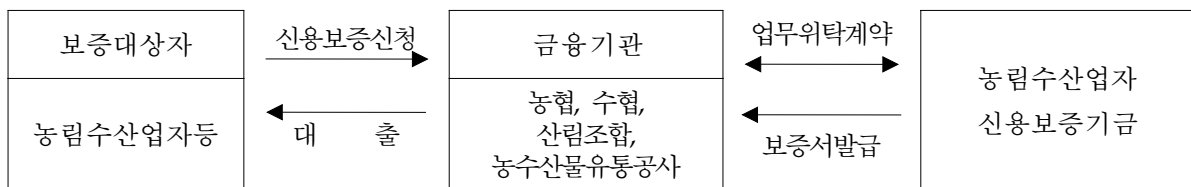

59. 농어가목돈마련저축장려기금

(Saving Encouragement Fund for Property of Agricultural & Fishing Houses)

1. 기금 개요

(1) 설치근거 법률	법률명: 농어가목돈마련저축에 관한 법률		근거조항: 제7조	
(2) 설치년도	1985. 12. 23	(3) 운용개시년도	1986. 1. 1	
(4) 설치목적 및 주요사업	<ul style="list-style-type: none"> ○ 목적 : 농어민의 재산형성 지원 및 안정된 생활기반 조성 ○ 주요사업 <ul style="list-style-type: none"> 1. 농어가목돈마련저축 가입자에 대한 저축장려금 지급 			
(5) 주무부처	금융위원회	(6) 관리운용주체	금융위원회위원장	
(7) 조성재원	<ul style="list-style-type: none"> ○ 법 제7조(저축장려기금) <ul style="list-style-type: none"> 1. 정부출연금 2. 한국은행출연금 3. 기금운용 수익 			
(8) 여유자금 운용범위	<ul style="list-style-type: none"> 1. 국채, 지방채 및 통화안정증권법에 의한 한국은행통화안정증권 2. 금융기관이 발행하는 금융상품중에서 이자율이 확정되는 금융상품 3. 콜시장에서 콜론으로의 공여 			
(9) 회계방식	○ 기업회계기준			
(10) 기금관리방식	직접관리	부서명 : 금융위원회 금융서비스국 (Tel : 2156-9816)		
	위탁관리	기관명 : 한국은행 국고증권실 (Tel : 759-4741)		
		인력규모 : 2명 (본부 2명, 일선기관 명)		
(11) 위탁 관리시 관리비지급방식	부서운영비지급 방식 (지급규모, 백만원)	'08실지급	'09실지급	'10계획
	대하·대출 금리차 지원방식 (대하: %, 대출: %)	'08실지급	'09실지급	'10계획

2. 기금운용 현황

(1) 기금운용 총괄표

(억원)

수 항 목	입			지 항 목	출		
	'10실적	'11실적	'12계획		'10실적	'11실적	'12계획
합 계	1,569	1,552	1,087	합 계	1,569	1,552	1,087
○ 자체수입	637	633	373	○ 사업비	1,304	1,207	971
- 한국은행출연	631	633	373	- 경상사업비	1,304	1,207	971
- 여유자금운용 이자수입	6	5	5	- 용자사업비	-	-	-
- 용자원금회수	-	-	-	○ 기금운영비	-	-	-
○ 정부내부수입	652	637	369	- 기타운영비	-	-	-
- 일반회계전입	652	637	369	○ 정부내부지출	-	-	-
○ 차입금	-	-	-	○ 차입금원금상환	-	-	-
○ 여유자금회수	280	277	345	○ 차입금이자상환	-	-	-
- 한국은행회수	-	-	-	○ 여유자금운용	265	345	116
- 예금은행회수	280	277	345	- 한은예치	-	-	-
				- 통화금융기관예치	265	345	116

(2) 사업별 지원 현황

<경상사업>

사 업 명	사 업 내 용	지원대상	실적 및 계획 (당년, 억원)		
			10	'11	'12
합 계			1,304	1,207	971
○ 저축장려금	○ 농어가목돈마련저축 만기 및 중도해지시 장려금 지급	○ 농민,어민,양축가	1,304	1,207	971

3. 기금조성 현황 및 계획

(억원)

		'10(누계)	'11년 실적		'12계획		비 고
			당 년	누 계	당 년	누 계	
총 조 성	○ 출연금	25,680	1,270	26,949	737	27,686	
	- 정부출연	13,892	637	14,529	369	14,898	
	- 민간출연	11,788	633	12,420	368	12,788	
	○ 부담금	-	-	-	-	-	
	○ 차입금	-	-	-	-	-	
	- 예금은행						
- 한국은행							
- 기금							
- 특별회계							
- 비통화금융기관							
- 기타민간 (국공채)							
○ 운용수입	235	4	240	5	245		
- 재화및용역판매수입							
- 자산매각수입							
- 정부내부이자수입							
- 민간이자수입	235	4	240	5	245		
- 기타							
○ 평가계정	-	-	-	-	-		
소 계 (A)	25,915	1,274	27,189	742	27,931		
사 용 액	○ 경상지출	25,639	1,274	26,913	971	27,884	
	○ 정부내부상환	-	-	-	-	-	
	○ 차입금원금상환	-	-	-	-	-	
	○ 기타관리비	-	-	-	-	-	
	○ 평가계정	-	-	-	-	-	
	소 계 (B)	25,638	1,274	26,913	971	27,884	
순조성액 (A-B)		277	-	276	△229	47	

4. 자산 보유 현황

(억원)

구 분	'10년말(잔액)	'11년말(잔액)	'12년말(추정)
합 계	279	344	115
○ 금융자산	277	342	115
- 한은예치	-	-	-
- 통화금융기관예치	277	342	115
- 비통화금융기관예치	-	-	-
- 국채매입	-	-	-
- 국채외 채권매입	-	-	-
- 주식매입	-	-	-
- 기타 민간예치	-	-	-
○ 정부내부거래	-	-	-
- 타회계예탁			
- 타기금예탁 (공공자금관리기금예탁분)			
- 부문간예탁			
○ 부동산	-	-	-
- 토 지			
- 건 물			
- 기 타			
○ 기타자산(미수수익 등)	2	2	-

5. 지원체계

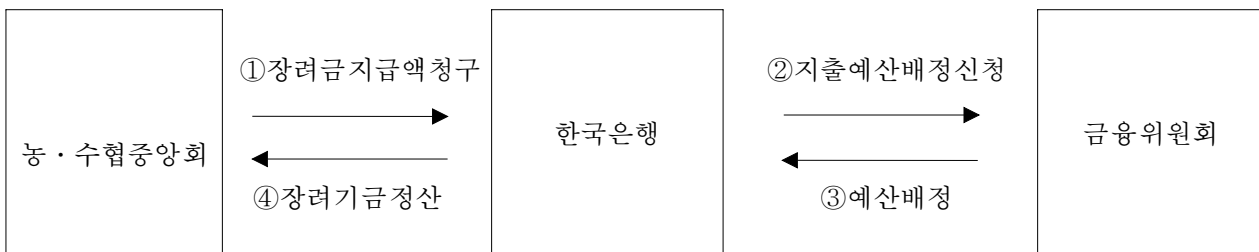

60. 무역보험기금

(Korea Trade Insurance Corporation)

1. 기금 개요

(1) 설치근거 법률	법률명: 무역보험법		근거조항 : 제30조(기금의 설치)		
(2) 설치년도	1969년	(3) 운용개시년도	1969년		
(4) 설치목적 및 주요사업	<ul style="list-style-type: none"> ○ 목적 : 무역이나 그 밖의 대외거래와 관련하여 발생하는 위험을 담보하기 위한 무역보험제도를 효율적으로 운영함으로써 무역과 해외투자를 촉진하여 국가경쟁력을 강화하고 국민경제의 발전에 이바지함 ○ 주요사업 <ol style="list-style-type: none"> 1. 무역보험, 수출신용보증 및 수출용원자재수입보증 2. 신용조사 및 신용정보의 관리 3. 부품·소재신뢰성보험 4. 채권추심업무 5. 기금의 관리 및 운용 6. 기타 정부 위탁 업무 				
(5) 주무부처	지식경제부	(6) 관리운용주체	한국무역보험공사		
(7) 조성재원	<ul style="list-style-type: none"> ○ 무역보험법 제31조(기금의 조성) <ol style="list-style-type: none"> 1. 정부 및 정부이외의 자의 출연금 2. 기타 대통령령이 정하는 재원 ○ 무역보험법 제36조(이익금과 손실의 처리) <ol style="list-style-type: none"> 1. 이익금 				
(8) 여유자금 운용범위	<ul style="list-style-type: none"> ○ 무역보험법 제33조(기금의 운용) <ol style="list-style-type: none"> 1. 금융기관에의 예입 2. 국채·지방채 또는 증권거래소에 상장된 유가증권의 매입 3. 금융기관 또는 특별법에 따라 설립된 법인이 발행하거나 지급을 보증한 유가증권의 매입 4. 제2호, 제3호에 해당되지 아니하는 유가증권의 매입 5. 기타 지식경제부장관이 기획재정부장관과 협의하여 정하는 방법 				
(9) 회계방식	○ 기업회계기준, 국가회계기준 적용				
(10) 기금관리방식	직접관리	부서명 : 한국무역보험공사 (Tel : 399 - 6800)			
	위탁관리	기관명 : (Tel : -) 인력규모 : 명(본부 명, 일선기관 명)			
(11) 위탁 관리시 관리비지급방식	부서운영비지급 방식 (지급규모, 백만원)	'10실지급	'11실지급	'12계획	
	대하·대출 금리차 지원방식 (대하: %, 대출: %)	'10실지급	'11실지급	'12계획	

2. 기금운용 현황

(1) 기금운용 총괄표

(억원)

수 입 (조 달)				지 출			
항 목	'10실적	'11실적	'12계획	항 목	'10실적	'11실적	'12계획
합 계	40,209	30,704	25,272	합 계	40,209	30,704	25,272
○ 자체수입	11,995	8,833	10,455	○ 사업비	11,928	9,927	9,275
• 재산수입	636	699	791	• 경상사업	11,928	9,927	9,275
- 관유물대여료	39	40	39	- 단기무역거래지원	2,181	1,058	1,771
- 기타이자수입및재산수입	597	659	752	- 중장기산업설비수출거래지원	2,152	5,729	2,759
• 경상이전수입	6,244	2,712	3,538	- 중소기업수출신용보증지원	3,988	970	2,813
- 기타경상이전수입	6,244	2,712	3,538	- 가격변동리스크헷지지원	3,296	2,001	1,390
• 재화및용역판매수입	5,115	5,422	6,126	- 무역보험채권관리	39	41	82
- 잡수입	5,115	5,422	6,126	- 채권회수대행및신용정보판매	32	39	46
				- 차입금이자상환	-	-	108
				- 무역보험환급금등	240	89	306
○ 정부내부수입	1,500	1,000	300	○ 기금운영비	808	838	968
• 일반회계전입	1,500	1,000	300	- 인건비	362	401	452
				- 기타운영비	446	437	516
○ 여유자금회수	26,714	20,871	14,517	○ 여유자금운용	27,473	19,939	15,029
• 유가증권매각대	8,120	6,993	7,094	- 통화금융기관예치	15,794	6,759	6,126
- 국공채매각대	4,513	503	1,312	- 비통화금융기관예치	-	6,680	1,616
- 기타유가증권매각대	3,607	6,490	5,782	- 국공채매입	2,760	301	1,181
• 정부예금회수	18,594	13,878	7,423	- 기타유가증권매입	8,919	6,199	6,106
- 통화금융기관예치금회수	18,594	6,468	4,726				
- 비통화금융기관예치금회수	-	7,410	2,697				

(2) 사업별 지원 현황

<경상사업>

사업명	사업내용	지원대상	실적 및 계획 (당년, 억원)		
			'10	'11	'12
합계			11,928	9,927	9,275
○ 무역보험지원운영	- 무역보험운영에 따른 보험금 지급 - 보험금 지급후 채권회수, 무역보험 미부보 채권회수대행	무역기업	11,688	9,838	8,969
○ 무역보험환급금등	- 기수납보험료 중 보험관계의 해제 및 해지로 인해 환급되는 금액	무역기업	240	89	306

3. 기금조성 현황 및 계획

(억원)

		'10(누계)	'11년 실적		'12계획		비 고
			당 년	누 계	당 년	누 계	
총	○출연금	34,023	1,300	35,323	300	35,623	
	- 정부출연	33,973	1,000	34,973	300	35,273	
	- 민간출연	50	300	350	-	350	
조 성	○운영수입	103,811	8,833	112,645	10,455	123,100	
	- 관유물대여료	350	40	390	39	429	
	- 이자수입	8,189	659	8,849	752	9,601	
	- 재화및용역판매수입	44,274	5,422	49,696	6,126	55,822	
	- 경상이전수입	47,003	2,712	49,715	3,538	53,253	
	- 공자기금예탁이자수입	3,995	-	3,995	-	3,995	
	○평가계정	7,991	-	7,991	1,016	9,007	
소 계 (A)		145,825	10,133	155,959	11,771	167,730	
사 용 액	○경상지출	111,071	9,927	120,998	9,275	130,273	
	○기금운영비	8,495	838	9,333	968	10,301	
	○사업운영비	843	-	843	-	843	
	○평가계정	13,876	560	14,436	-	14,436	
	소 계 (B)		134,285	11,325	145,610	10,243	155,853
순조성액 (A-B)		11,541	△1,192	10,349	1,528	11,877	

4. 자산 보유 현황

(억원)

구 분	'10년말(잔액)	'11년말(잔액)	'12년말(추정)
합 계	26,853	26,277	27,664
○ 금융자산	16,263	15,560	15,293
- 통화금융기관예치	3,309	5,191	5,310
- 비통화금융기관예치	3,563	3,027	1,590
- 국공채매입	2,522	2,315	3,086
- 주식매입	252	287	287
- 기타 민간예치(수익증권)	6,617	4,740	5,020
○ 정부내부거래	-	-	-
- 타기금예탁	-	-	-
(공공자금관리기금예탁분)	-	-	-
○ 부동산	873	867	867
- 토 지	615	615	615
- 건 물	258	252	252
○ 기타자산	9,717	9,850	11,504
- 구상채권 등	9,717	9,850	11,504

5. 지원체계

- 지원주체 : 한국무역보험공사
- 지원절차 : 매년 국회의 동의를 얻어 책정한 무역보험 계약체결한도 범위 내에서 무역보험계약을 체결하고 무역보험사고 발생시 사고조사 등을 거쳐 보험계약자에게 보험금 지급

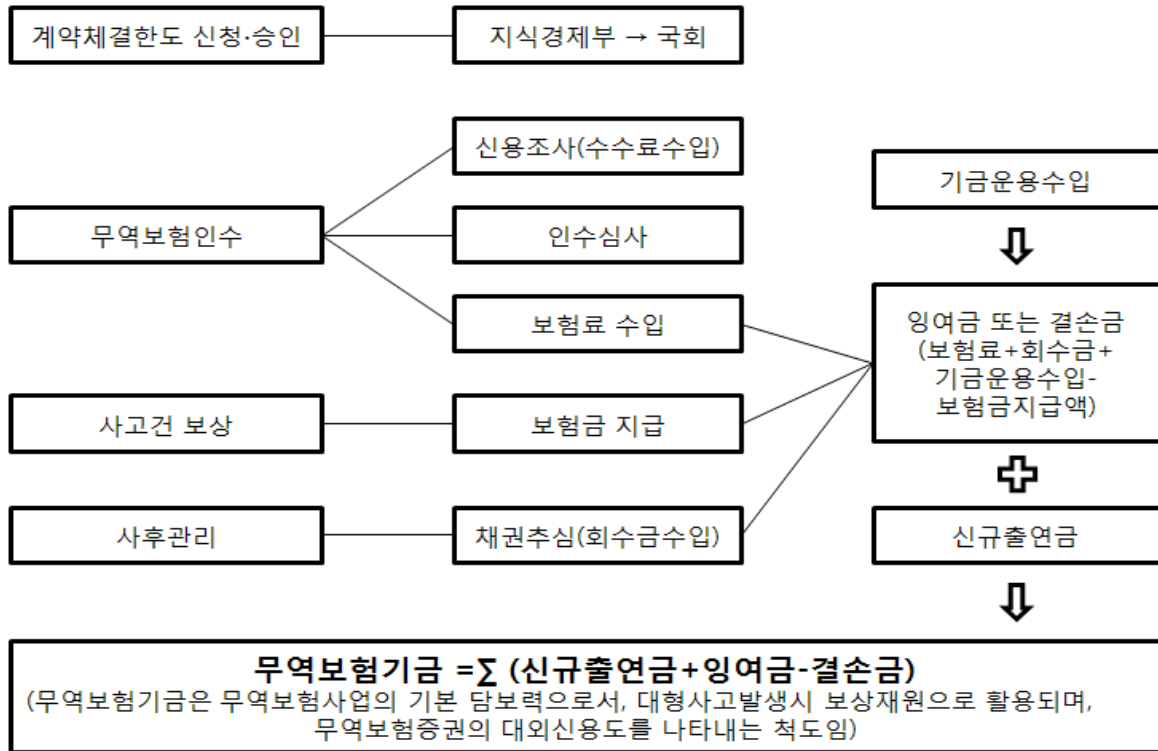

61. 부실채권정리기금

(Non-Performing Loan Resolution Fund)

1. 기금 개요

(1) 설치근거 법률	법률명: 금융회사부실자산 등의 효율적 처리 및 한국자산관리공사의 설립에 관한 법률 근거조항: 제38조			
(2) 설치년도	1997년	(3) 운용개시년도	1997년	
(4) 설치목적 및 주요사업	<ul style="list-style-type: none"> ○ 목적 : 금융회사가 보유하는 부실자산의 효율적 정리를 촉진하고 부실징후 기업의 경영정상화 노력을 지원하여 금융회사 자산의 유동성과 건전성을 제고하여 금융산업 및 국가경제의 발전에 이바지 ○ 주요사업: 금융회사 부실채권의 인수·정리 			
(5) 주무부처	금융위원회	(6) 관리운용주체	한국자산관리공사	
(7) 조성재원	<ul style="list-style-type: none"> ○ 법 제39조(기금의 조성) <ol style="list-style-type: none"> 1. 공사로부터의 전입금 2. 정부의 출연금, 공적자금상환기금법에 의한 공적자금상환기금으로부터의 출연금 3. 부실채권정리기금채권의 발행으로 조성한 자금 4. 한국은행으로부터의 차입금 5. 제5호외의 자로부터의 차입금 6. 기금운용수익 및 그 밖의 수입금 			
(8) 여유자금 운용범위	<ol style="list-style-type: none"> 1. 금융회사에의 예치 2. 국채·지방채의 매입과 정부 또는 금융회사가 지급보증한 유가증권의 매입 3. 기타 한국자산관리공사 경영관리위원회가 정하는 방법 			
(9) 회계방식	○ 발생주의 회계			
(10) 기금관리방식	직접관리	부서명 : 한국자산관리공사 종합기획부 (Tel :2103-6652)		
	위탁관리	기관명 : (Tel : -)		
		인력규모 : 명 (본부 명, 일선기관 명)		
(11) 위탁 관리시 관리비지급방식	부서운영비지급 방식 (지급규모, 백만원)	'10실지급	'11실지급	'12계획
	대하·대출 금리차 지원방식 (대하: %, 대출: %)	'10실지급	'11실지급	'12계획

2. 기금운용 현황

(1) 기금운용 총괄표

(억원)

수 항 목	입			지 항 목	출		
	'10실적	'11실적	'12계획		'10실적	'11실적	'12계획
합 계	24,731	14,868	23,339	합 계	24,731	14,868	23,339
○ 자체수입	19,060	3,256	21,770	○ 기금운영비	902	4,492	1,613
재산수입	525	508	315	인건비	44	39	48
- 정부출자수입	246	249	137	기타운영비	858	4,453	1,565
- 이자수입	279	259	178				
· 통화금융기관이자수입	200	258	142	○ 정부내부지출	10,500	7,500	18,745
· 비통화금융기관이자수입	79	1	36	공적자금상환기금전출금	10,500	7,500	18,745
경상이전수입	11	5	5				
- 기타(정산미수금회수등)	11	5	5	○ 금융기관반환금	1,718	1,227	2,981
관유물매각대	18,473	2,743	21,450				
용자원금회수	51	-	-	○ 차입금원금상환	-	-	-
				○ 차입금이자상환	-	-	-
○ 여유자금회수	5,671	11,612	1,569				
- 예금은행회수	4,959	11,540	1,359	○ 여유자금운용	11,611	1,649	-
- 비통화금융기관회수	712	72	210	- 통화금융기관예치	11,539	1,592	-
				- 비통화금융기관예치	72	57	-

(2) 사업별 지원 현황: 해당사항 없음(2002.11.22자로 부실채권인수사업 종료)

<경상사업>

사업명	사업내용	지원대상	실적 및 계획 (당년, 억원)		
			'10	'11	'12
합계					
○	-				

<자본지출>

사업명	사업내용	실적 및 계획 (당년, 억원)		
		'10	'11	'12
합계				
○	-			

<융자사업>

사업명	사업내용	융자대상기관 (융자요건)	융자취급 기관
합계			
○	-		

사업명	인수조건			융자규모(억원)			
	대하금리 (년리)	대출금리 (년리)	총상환기간 (거치기간)	'10실적 (년말잔액)	'11실적 (년말잔액)	'12계획	
						신규	잔액
합계							
○	-						

3. 기금조성 현황 및 계획

(억원)

		'10(누계)	'11년 실적		'12계획		비고
			당년	누계	당년	누계	
총 조 성	○출연금	35,057		35,057		35,057	
	- 정부출연	35,057		35,057		35,057	
	- 민간출연	-		-		-	
	○부담금	5,734		5,734		5,734	
	○차입금	309,054		309,054		309,054	
	- 특별회계	52,727		52,727		52,727	
	- 공공기금	-		-		-	
	- 한 은	-		-		-	
	- 통화금융기관	-		-		-	
	- 비통화금융기관	5,000		5,000		5,000	
	- 기타민간	245,000		245,000		245,000	
	- 부문간차입	-		-		-	
	- 차 관	6,327		6,327		6,327	
	○운영수입	548,714	3,256	551,970	21,770	573,740	
	- 이자수입	53,270	259	53,529	178	53,707	
	- 재화및용역판매수입	-	-	-	-	-	
	- 자산매각수입	458,049	2,743	460,792	21,450	482,242	
	- 기 타	37,394	254	37,648	142	37,790	
	○평가계정	-	-	-	-	-	
	소 계 (A)	898,558	3,256	901,814	21,770	923,584	
사 용 액	○경상지출	410,541	1,227	411,768	2,981	414,749	
	○정부내부상환	93,212	7,500	100,712	18,222	118,934	
	○대여금	21,115	-	21,115	-	21,115	
	○차입금원금상환	256,326	-	256,326	-	256,326	
	○차입금이자상환	83,215	-	83,215	-	83,215	
	○기금운영비	22,538	4,492	27,030	1,614	28,644	
	○평가계정	-	-	-	-	-	
	소 계 (B)	886,947	13,219	900,166	22,817	922,983	
순조성액 (A-B)	11,611	△9,963	1,649	△1,047	601		

4. 자산 보유 현황

(억원)

구 분	'10년말(잔액)	'11년말(잔액)	'12년말(추정)
합 계	36,256	23,988	-
○ 금융자산	17,838	6,832	-
- 한은예치	-	-	-
- 통화금융기관예치	17,766	6,775	-
- 비통화금융기관예치	72	57	-
- 국채매입			
- 국채외 채권매입			
- 주식매입			
- 기타 민간예치			
○ 정부내부거래	-	-	-
- 타회계예탁 (○○회계예탁분)			
- 타기금예탁 (공공자금관리기금예탁분)			
- 부문간예탁			
○ 부동산	-	-	-
- 토 지			
- 건 물			
- 기 타			
○ 기타자산(부실채권 등)	21,862	17,156	-

5. 지원체계

[금융기관 부실채권 인수/정리]

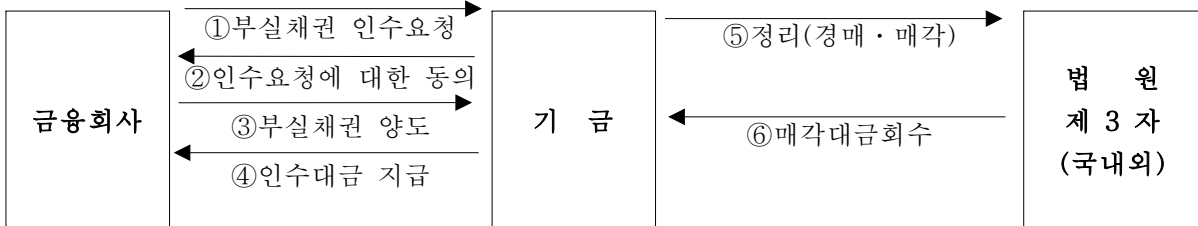

62. 산업기반신용보증기금

(Korea Infrastructure Credit Guarantee Fund)

1. 기금 개요

(1) 설치근거 법률	법률명: 사회기반시설에대한민간투자법 근거조항 : 제30조			
(2) 설치년도	1994년	(3) 운용개시년도	1995년	
(4) 설치목적 및 주요사업	<ul style="list-style-type: none"> ○ 목적 : SOC시설투자사업을 영위하는 민간사업자의 채무를 보증하여 민간 투자사업에 대한 원활한 자금조달을 지원함으로써 사회기반시설의 확충과 국민경제 발전에 기여 ○ 주요사업 <ol style="list-style-type: none"> 1. 산업기반신용보증기금의 운용·관리 2. 신용보증 3. 보증채무이행 4. 민간투자제도 발전을 위한 연구개발 			
(5) 주무부처	기획재정부	(6) 관리운용주체	신용보증기금	
(7) 조성재원	<ul style="list-style-type: none"> ○ 사회기반시설에대한민간투자법 제31조(기금의 조성) <ol style="list-style-type: none"> 1. 정부 및 지방자치단체 출연금 2. 제1호 외의 자의 출연금 3. 보증료 수입 4. 기금의 운용수익 5. 금융회사 등 또는 다른 기금으로부터의 차입금 			
(8) 여유자금 운용범위	<ol style="list-style-type: none"> 1. 금융회사 등에의 예치 2. 자본시장과 금융투자업에 관한 법률 제4조제3항에 따른 국채증권·지방채증권 및 특수채증권이나 정부 또는 금융회사 등이 지급을 보증한 채권의 매입 3. 기획재정부장관이 필요하다고 인정하는 주식(출자증권포함)·사채·그밖의 증권외의 인수 또는 매입 4. 기타 기획재정부장관이 민간투자사업의 시행과 관련하여 필요하다고 인정하는 용도 			
(9) 회계방식	○ 국가회계			
(10) 기금관리방식	직접관리	부서명 : 신용보증기금 SOC보증부 (Tel : 02-710-4408)		
	위탁관리	기관명 : (Tel : -)		
		인력규모 : 명(본부 명, 일선기관 명)		
(11) 위탁 관리시 관리비지급방식	부서운영비지급 방식 (지급규모, 백만원)	'10실지급	'11실지급	'12계획
	대하·대출 금리차 지원방식 (대하: %, 대출: %)	'10실지급	'11실지급	'12계획

2. 기금운용 현황

(1) 기금운용 총괄표

(억원)

수 입 (조 달)				지 출			
항 목	'10실적	'11실적	'12계획	항 목	'10실적	'11실적	'12계획
합 계	1,456	2,926	2,239	합 계	1,456	2,926	2,239
○ 자체수입	174	337	336	○ 사업비	-	-	188
- 이자수입	116	269	210	- 경상사업	-	-	188
- 대위변제회수	-	-	40	- 자본지출	-	-	-
- 보증료수입	58	68	86	- 용자사업	-	-	-
				○ 기금운영비	108	69	105
				- 기금관리비	108	69	105
				· 인건비	11	12	13
				· 기타운영비	97	57	92
				- 사업운영비	-	-	-
○ 정부내부수입	300	180	180	○ 정부내부지출	-	-	-
- 일반회계전입	300	180	180	- 공자예탁	-	-	-
- ○ ○ 특별회계전입	-	-	-	- 공자예수원금상환	-	-	-
- 공자예탁원금회수	-	-	-	- 공자예수이자상환	-	-	-
- 공자예탁이자회수	-	-	-	○ 차입금원금상환	-	-	-
○ 차입금	-	-	-	- 한은차입원금상환	-	-	-
- 한국은행차입	-	-	-	- 통화금융기관원금상환	-	-	-
- 예금은행차입	-	-	-	- 비통화금융기관원금상환	-	-	-
- 비통화금융기관차입	-	-	-	- 기타민간차입원금상환	-	-	-
- 기타민간차입	-	-	-	- 해외차관원금상환	-	-	-
- 해외차관	-	-	-	○ 차입금이자상환	-	-	-
○ 기타여유자금회수	982	2,409	1,723	○ 기타여유자금운용	1,348	2,857	1,945
- 한국은행회수	-	-	-	- 한은예치	-	-	-
- 예금은행회수	625	1,821	1,181	- 통화금융기관예치	970	1,309	1,360
- 비통화금융기관회수	257	279	210	- 비통화금융기관예치	258	1,070	253
- 기타민간회수(채권)	100	309	332	- 국채매입	-	263	50
- 전년도이월금	-	-	-	- 국채외채권매입	119	215	282
				- 주식매입	-	-	-
				- 기타민간예치	-	-	-
				▪ 기타유가증권매입	-	-	-
				▪ 기타	-	-	-

(2) 사업별 지원 현황

<경상사업>

사업명	사업내용	지원대상	실적 및 계획 (당년, 억원)		
			'10	'11	'12
합계			-	-	188
○ 사회기반시설 민자사업지원	○ SOC보증대위변제 - 사업시행자 채무불이행시 기금이 직접 대위변제 ○ 구상권관리비 - 채권보전조치 비용 등	○ 부실발생후 6개월 경과시 ○ 보증부실 발생시	-	-	187
			-	-	1

<자본지출>

사업명	사업내용	실적 및 계획 (당년, 억원)		
		'10	'11	'12
합계	해당없음			
○	-			

<융자사업>

사업명	사업내용	융자대상기관 (융자요건)	융자취급 기관
합계	해당없음		
○	-		

사업명	인수조건			융자규모(억원)			
	대하금리 (년리)	대출금리 (년리)	총상환기간 (거치기간)	'10실적 (년말잔액)	'11실적 (년말잔액)	'12계획	
						신규	잔액
합계	해당없음						
○	-						

3. 기금조성 현황 및 계획

(억원)

		'10(누계)	'11년 실적		'12계획		비 고
			당 년	누 계	당 년	누 계	
총 조 성	○출연금	3,580	180	3,760	180	3,940	
	- 정부출연	3,580	180	3,760	180	3,940	
	- 민간출연	-	-	-	-	-	
	○부담금	-	-	-	-	-	
	○차입금	-	-	-	-	-	
	- 특별회계						
	- 공공기금						
	- 한 은						
	- 통화금융기관						
	- 비통화금융기관						
	- 기타민간						
	- 부문간차입						
	- 차 관						
	○운영수입	1,684	337	2,021	336	2,357	
	- 이자수입	1,435	269	1,704	210	1,914	
	- 재화및용역판매수입	249	68	317	86	403	
- 기 타	-	-	-	40	40		
○평가계정	192	24	216	134	350		
소 계 (A)	5,456	541	5,997	650	6,647		
사 용 액	○경상지출	-	-	-	188	188	
	○정부내부상환	-	-	-	-	-	
	○차입금원금상환	-	-	-	-	-	
	○차입금이자상환	-	-	-	-	-	
	○기금운영비	657	69	726	105	831	
	○평가계정	-	-	-	-	-	
	소 계 (B)	657	69	726	293	1,019	
순조성액 (A-B)		4,799	472	5,271	357	5,628	

4. 자산 보유 현황

(억원)

구 분	'10년말(잔액)	'11년말(잔액)	'12년말(추정)
합 계	5,051	5,480	5,916
○ 금융자산	4,813	5,280	5,281
- 한은예치	-	-	-
- 통화금융기관예치	2,972	2,616	3,329
- 비통화금융기관예치	1,069	1,726	1,180
- 국채매입	52	109	120
- 국채외 채권매입	720	829	652
- 주식매입			
- 기타 민간예치			
○ 정부내부거래	-	-	-
- 타회계예탁 (○○회계예탁분)			
- 타기금예탁 (공공자금관리기금예탁분)			
- 부문간예탁			
○ 부동산	-	-	-
- 토 지			
- 건 물			
- 기 타			
○ 기타자산(미수수익 외)	238	200	635

5. 지원체계



63. 신용보증기금

(Korea Credit Guarantee Fund)

1. 기금 개요

(1) 설치근거 법률	법률명 : 신용보증기금법		근거조항 : 제1조(목적)							
(2) 설치년도	1976년	(3) 운용개시년도	1976년							
(4) 설치목적 및 주요사업	<ul style="list-style-type: none"> ○ 목적 <ul style="list-style-type: none"> 1. 담보력이 미약한 기업의 원활한 자금유통을 위한 각종 채무보증 2. 신용정보의 효율적인 관리·운용을 통한 건전한 신용질서의 확립 3. 신용사회 구현과 균형있는 국민경제 발전에 기여 ○ 주요사업 <table style="width: 100%; border: none;"> <tr> <td style="width: 33%;">1. 기본재산관리</td> <td style="width: 33%;">2. 신용보증</td> <td style="width: 33%;">3. 경영지도</td> </tr> <tr> <td>4. 신용조사 및 신용자료의 종합관리</td> <td>5. 구상권행사</td> <td></td> </tr> </table> 				1. 기본재산관리	2. 신용보증	3. 경영지도	4. 신용조사 및 신용자료의 종합관리	5. 구상권행사	
1. 기본재산관리	2. 신용보증	3. 경영지도								
4. 신용조사 및 신용자료의 종합관리	5. 구상권행사									
(5) 주무부처	금융위원회	(6) 관리운용주체	신용보증기금							
(7) 조성재원	<ul style="list-style-type: none"> ○ 신용보증기금법 제6조(기본재산의 조성) ① 기금의 기본재산은 다음 각 호의 재원으로 조성한다. <ul style="list-style-type: none"> 1. 정부의 출연금 2. 금융회사등의 출연금 3. 기업의 출연금 4. 제1호부터 제3호까지 외의 자의 출연금 									
(8) 여유자금 운용범위	<ul style="list-style-type: none"> 1. 금융기관 예치 2. 국채, 지방채 및 정부·지방자치단체 또는 금융기관이 지급을 보증한 채권의 매입 3. 주식·사채 기타 유가증권의 인수 또는 매입(금융위원회위원장 승인) 									
(9) 회계방식	○ 발생주의 복식부기 방식(국가회계기준 적용)									
(10) 기금관리방식	직접관리	부서명 : 종합기획부 (Tel : 710-4039)								
	위탁관리	기관명 : (Tel : -)								
		인력규모 : 명(본부 명, 일선기관 명)								
(11) 위탁 관리시 관리비지급방식	부서운영비지급 방식 (지급규모, 백만원)	'10실지급	'11실지급	'12계획						
	대하·대출 금리차 지원방식 (대하: %, 대출: %)	'10실지급	'11실지급	'12계획						

2. 기금운용 현황

(1) 기금운용 총괄표

(억원)

수 항 목	입			지 항 목	출		
	'10 실적	'11 실적	'12 계획		'10 실적	'11 실적	'12 계획
합 계	47,082	63,266	59,930	합 계	47,082	63,266	59,930
○ 자체수입	24,991	29,434	25,690	○ 사업비	20,654	22,990	29,630
- 재산수입	1,902	2,554	3,008	- 경상사업비	20,654	22,990	29,630
▪ 이자수입	1,893	2,548	3,000				
▪ 기타	9	6	8				
- 경상이전수입	16,689	19,028	16,546	○ 기금운영비	2,673	2,942	3,199
▪ 법정부담금(금융기관출연금)	7,923	7,953	8,168	- 인건비	1,629	1,798	1,843
▪ 구상권 회수	7,786	7,839	6,555	- 기타운영비	1,044	1,144	1,356
▪ 기타	980	3,236	1,823				
- 재화및용역판매수입	6,397	7,852	6,136				
▪ 보증료	6,193	6,298	5,717				
▪ 기타	204	1,554	419				
- 관유물매각대	3	-	-				
○ 정부내부수입	-	-	87	○ 정부내부지출	-	-	7,000
- 일반회계전입	-	-	-	- 일반회계전출금	-	-	-
- 공자예탁이자회수	-	-	87	- 공자기금예탁금	-	-	3,500
○ 여유자금회수	22,091	33,832	34,153	○ 여유자금운용	23,755	37,334	23,601
- 국공채매각대	1,033	1,525	2,013	- 통화금융기관예치	10,656	19,721	10,074
- 기타유가증권매각대	4,836	5,876	6,646	- 비통화금융기관예치	8,479	6,300	5,410
- 통화금융기관예치금회수	13,894	18,618	21,494	- 국채매입	2,296	3,579	2,450
- 비통화금융기관예치금회수	2,328	7,813	4,000	- 국채외채권매입	1,218	5,136	3,330
				- 기타유가증권매입	1,106	2,598	2,337

(2) 사업별 지원 현황

<경상사업>

사업명	사업내용	지원대상	실적 및 계획 (당년, 억원)		
			'10	'11	'12
합계			20,654	22,990	26,130
○ 대위변제	○보증채무의 기한이익이 상실되어 보증사고가 발생한 보증채무중 정상화가 되지 않은 채무에 대해 채권은행 등에 대위변제	중소기업	18,603	21,051	23,952
○ 보증연계투자	○우량한 중소기업에 보증과 연계한 투자(주식 또는 사채)	중소기업	67	-	-
○ 신보 운영	○구상권업체관리를 위한 소송, 채권조치비용, 보증료환급, 업무용 건물 취득비용	-	1,984	1,939	2,178

<자본지출>

사업명	사업내용	실적 및 계획 (당년, 억원)		
		'10	'11	'12
합계				
○	-			

<융자사업>

사업명	사업내용	융자대상기관 (융자요건)	융자취급 기관
합계			
○	-		

사업명	인수조건			융자규모(억원)			
	대하금리 (년리)	대출금리 (년리)	총상환기간 ¹⁾ (거치기간)	'10실적 (년말잔액)	'11실적 (년말잔액)	'12계획	
						신규	잔액
합계							
○	-						

3. 기금조성 현황 및 계획

(억원)

		'10(누계)	'11년 실적		'12년 계획		비고
			당년	누계	당년	누계	
총 조 성	○ 출연금	206,660	9,763	216,423	5,786	222,209	
	- 정부출연	112,204		112,204	△3,500	108,704	
	- 민간출연	94,456	9,763	104,219	9,286	113,505	
	○ 부담금	-	-	-	-	-	
	○ 차입금	-	-	-	-	-	
	- 예금은행						
	- 한국은행						
	- 기금						
	- 특별회계						
	- 비통화금융기관						
	- 기타민간 (국공채)						
	○ 운용수입	108,387	9,916	118,303	8,855	127,158	
	- 재화및용역판매수입	80,355	7,264	8,769	6,434	94,054	
	- 자산매각수입						
- 정부내부이자수입							
- 민간이자수입	28,032	2,652	30,684	2,421	33,105		
- 기타							
○ 평가계정	-	-	-	-	-		
소 계 (A)		315,047	19,679	334,726	14,642	349,368	
사 용 액	○ 경상지출	216,028	24,084	240,112	20,246	260,358	
	○ 정부내부상환	-	-	-	-	-	
	○ 차입금원금상환	-	-	-	-	-	
	○ 기타관리비	33,969	2,437	36,406	2,840	39,246	
	○ 평가계정	28	△64	△36	1	△35	
	소 계 (B)		250,025	26,457	276,482	23,087	299,569
순조성액 (A-B)		65,022	△6,778	58,244	△8,445	49,799	

4. 자산 보유 현황

(억원)

구 분	'10년말(잔액)	'11년말(잔액)	'12년말(추정)
합 계	76,171	81,143	74,488
○ 금융자산	60,759	65,198	53,284
- 환은예치			
- 통화금융기관예치	33,735	34,762	26,289
- 비통화금융기관예치	13,208	12,476	10,529
- 국채매입	2,888	4,006	11,152
- 국채외 채권매입	9,404	13,045	4,090
- 주식매입	1,524	909	1,224
- 기타 민간예치			
○ 정부내부거래	-	-	3,500
- 타회계예탁 (○○회계예탁분)			
- 타기금예탁 (공공자금관리기금예탁분)	-	-	3,500
- 부문간예탁			
○ 부동산	1,604	1,701	2,013
- 토 지	650	650	650
- 건 물	672	719	691
- 기 타	48	332	672
○ 기타자산(구상채권 등)	14,882	14,244	15,691

5. 지원체계

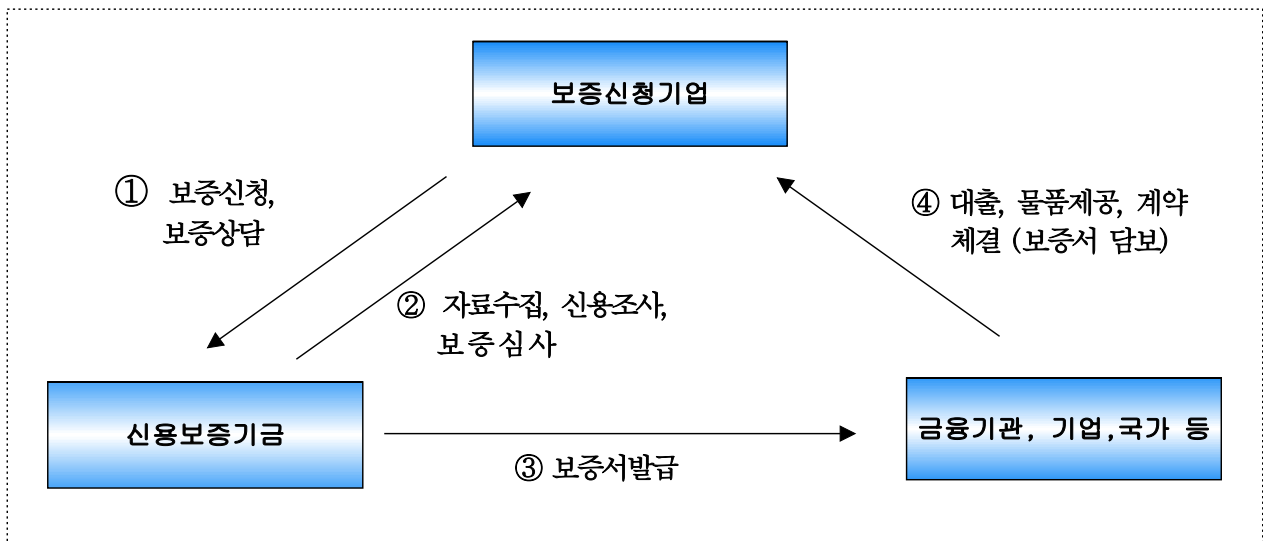

64. 예금보험기금채권상환기금

(Deposit Insurance Fund Bond Redemption Fund)

1. 기금 개요

(1) 설치근거 법률	법률명: 예금자보호법 근거조항 : 법 제26조의3			
(2) 설치년도	2003년	(3) 운용개시년도	2003년	
(4) 설치목적 및 주요사업	<ul style="list-style-type: none"> ○ 목적 : 부보금융기관의 구조조정을 지원하는 과정에서 발생한 예금보험기금의 채무(2002년 12월 31일까지 발생한 채무에 한함) 정리 ○ 주요사업 <ul style="list-style-type: none"> 1. 예금보험기금채권상환기금채권 및 차입금 등 상환기금 부채상환 2. 금융구조조정의 지원(2002년 12월 31일 이전에 보험사고가 발생하였거나 부실금융기관으로 지정된 부보금융기관에 한함) 			
(5) 주무부처	금융위원회	(6) 관리운용주체	예금보험공사	
(7) 조성재원	<ul style="list-style-type: none"> ○ 법 제26조의 3(예금보험기금의 설치) <ul style="list-style-type: none"> 1. 공적자금상환기금의 출연금 2. 예금보험기금채권상환기금채권의 발행으로 조성한 자금 3. 지원자금의 회수자금 4. 제30조의 규정에 의한 특별기여금, 제26조의 규정에 의한 차입금 등 			
(8) 여유자금 운용범위	<ul style="list-style-type: none"> 1. 국채·공채, 기타 예금보험위원회가 지정하는 유가증권의 매입 2. 예금보험위원회가 정하는 부보금융기관의 예치 3. 기타 기획재정부장관이 정하는 방법 			
(9) 회계방식	○ 복식부기, 발생주의 회계			
(10) 기금관리방식	직접관리	부서명 : 예금보험공사 기금관리부 (Tel : 758 - 0165)		
	위탁관리	기관명 : (Tel : -)		
		인력규모 : 명(본부 명, 일선기관 명)		
(11) 위탁 관리시 관리비지급방식	부서운영비지급 방식 (지급규모, 백만원)	'10실지급	'11실지급	'12계획
	대하·대출 금리차 지원방식 (대하: %, 대출: %)	'10실지급	'11실지급	'12계획

2. 기금운용 현황

(1) 기금운용 총괄표

(억원)

수 입 (조 달)				지 출			
항 목	'10실적	'11실적	'12계획	항 목	'10실적	'11실적	'12계획
합 계	126,090	68,105	105,415	합 계	126,090	68,105	105,415
○ 자체수입	40,662	24,396	31,188	○ 사업비	188	56	479
- 재산수입	1,418	4,796	1,692	- 경상사업	188	56	479
▪ 정부출자수입	869	1,664	1,026				
▪ 이자수입	549	3,132	666	○ 기금운영비	134	129	153
· 여유자금운용이자수입	542	483	660	- 인건비	95	96	105
· 융자이자수입	7	2,649	6	- 기금관리비	39	33	48
- 경상이전수입	9,871	11,087	11,541				
▪ 법정부담금	9,871	11,087	11,541	○ 차입금원금상환	75,568	38,468	58,068
- 관유물매각대	17,431	4,945	14,775	- 국공채원금상환	74,400	37,300	56,900
- 융자원금회수	9,099	2,972	2,849	- 비통화금융기관 차입원금상환	1,168	1,168	1,168
- 기타(파산배당 등)	2,843	596	331				
				○ 차입금이자상환	14,291	12,824	11,545
○ 차입금	68,100	7,800	58,000	○ 기타여유자금운용	35,909	16,628	35,170
- 국공채발행	68,100	7,800	58,000	- 통화금융기관예치	35,909	11,965	26,214
				- 비통화금융기관예치	-	4,663	8,956
○ 기타여유자금회수	17,328	35,909	16,227				
- 전년도이월금	17,328	35,909	16,227				

(2) 사업별 지원 현황

<경상사업>

사업명	사업내용	지원대상	실적 및 계획 (당년, 억원)		
			'10	'11	'12
합계			188	56	479
○ 출연	○ 부실금융기관매각에 따른 사후 손실 보전	○ 부실금융기관 인수자	84	5	139
○ 보험금지급	○ 보험사고 발생한 부보금융기관의 예금자에 대한 예금대지급	○ 부보금융기관 예금자	3	-	-
○ 소송및법적절차비	○ 부실금융기관 정리과정에서 발생한 소송 관련 비용		3	0.5	4
○ 기타정리자문경비 등	○ 보유주식 매각시 발생하는 매각 수수료 및 정리자문비용 등		98	51	336

<자본지출>

사업명	사업내용	실적 및 계획 (당년, 억원)		
		'10	'11	'12
합계				
○ 해당사항 없음	-			

<용자사업>

사업명	사업내용	용자대상기관 (용자요건)	용자취급 기관
합계			
○ 해당사항 없음	-		

사업명	인수조건			용자규모(억원)			
	대하금리 (년리)	대출금리 (년리)	총상환기간 ¹⁾ (거치기간)	'10실적 (년말잔액)	'11실적 (년말잔액)	'12계획	
						신규	잔액
합계							
○	-						

3. 기금조성 현황 및 계획

(억원)

		'10(누계)	'11년 실적		'12계획		비고
			당년	누계	당년	누계	
총 조 성	○출연금	523,064		523,064		523,064	
	- 정부출연	523,064		523,064		523,064	
	- 민간출연	-		-		-	
	○부담금 (예금보험기금채권상환 특별기여금)	59,855	11,087	70,942	11,541	82,483	
	○차입금	410,005	7,800	417,805	58,000	475,805	
	- 특별회계						
	- 공공기금						
	- 한 은						
	- 통화금융기관						
	- 비통화금융기관						
- 기타민간 (국공채)	410,005 (410,005)	7,800 (7,800)	417,805 (417,805)	58,000 (58,000)	475,805 (475,805)		
- 부문간차입							
- 차 관							
○운영수입	339,952	13,309	353,261	19,647	372,908		
- 자산매각수입	142,961	4,945	147,906	14,775	162,681		
- 민간이자수입	10,748	3,132	13,880	666	14,546		
- 기타자체수입	186,243	5,232	191,475	4,206	195,681		
○평가계정	-	-	-	-	-		
소 계 (A)	1,332,876	32,196	1,365,072	89,188	1,454,260		
사 용 액	○경상지출	98,937	56	98,993	526	99,519	
	○정부내부상환	24,247	-	24,247	-	24,247	
	○차입금원금상환	980,403	38,468	1,018,871	58,068	1,076,939	
	○차입금이자상환	227,753	12,824	240,577	11,545	252,122	
	○기금운영비	2,973	129	3,101	155	3,256	
	○평가계정						
	소 계 (B)	1,334,313	51,477	1,385,790	70,294	1,456,084	
순조성액 (A-B)	△1,437	△19,281	△20,718	18,894	△1,824		

4. 자산 보유 현황

(억원)

구 분	'10년말(잔액)	'11년말(잔액)	'12년말(추정)
합 계	165,875	105,621	140,843
○ 금융자산	35,929	16,645	52,146
- 한은예치	-	-	-
- 통화금융기관예치	25,548	10,566	29,410
- 비통화금융기관예치	6,285	4,681	13,297
- 국채매입	-	-	-
- 국채외 채권매입	4,096	1,398	9,439
○ 정부내부거래	-	-	-
- 타회계예탁 (재특회계예탁분)	-	-	-
- 타기금예탁 (공공자금관리기금예탁분)	-	-	-
- 부문간예탁	-	-	-
○ 부동산	-	-	-
- 토 지	-	-	-
- 건 물	-	-	-
- 기 타	-	-	-
○ 기타자산	129,946	88,976	88,697
- 지원자산	128,336	87,815	88,496
- 구상채권자산	1,409	1,031	-
- 기타	201	130	201

5. 지원체계

□ 보험금 지급의 경우(예금보험기금채권상환기금)

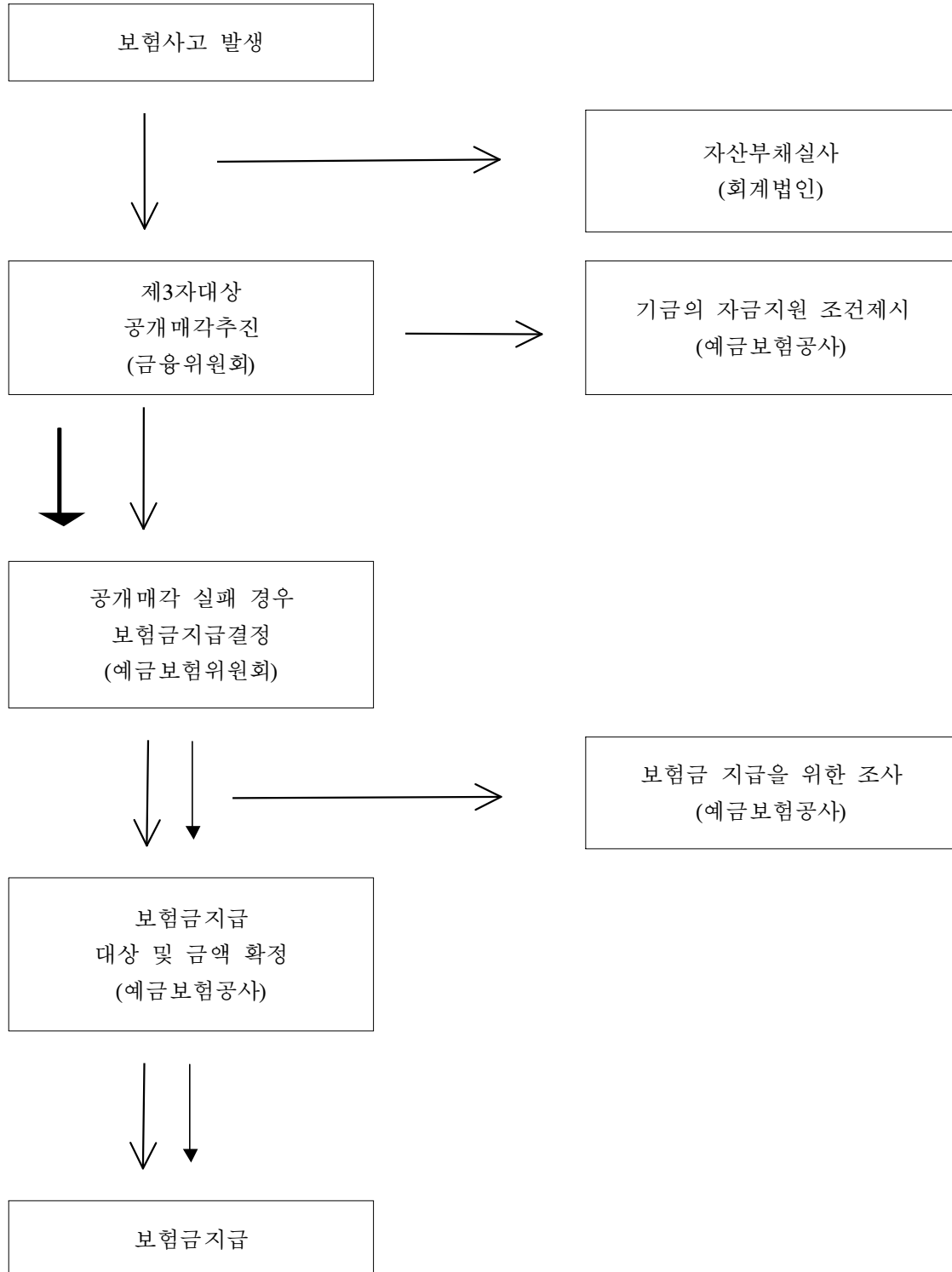

□ 자금지원의 경우(예금보험기금채권상환기금)

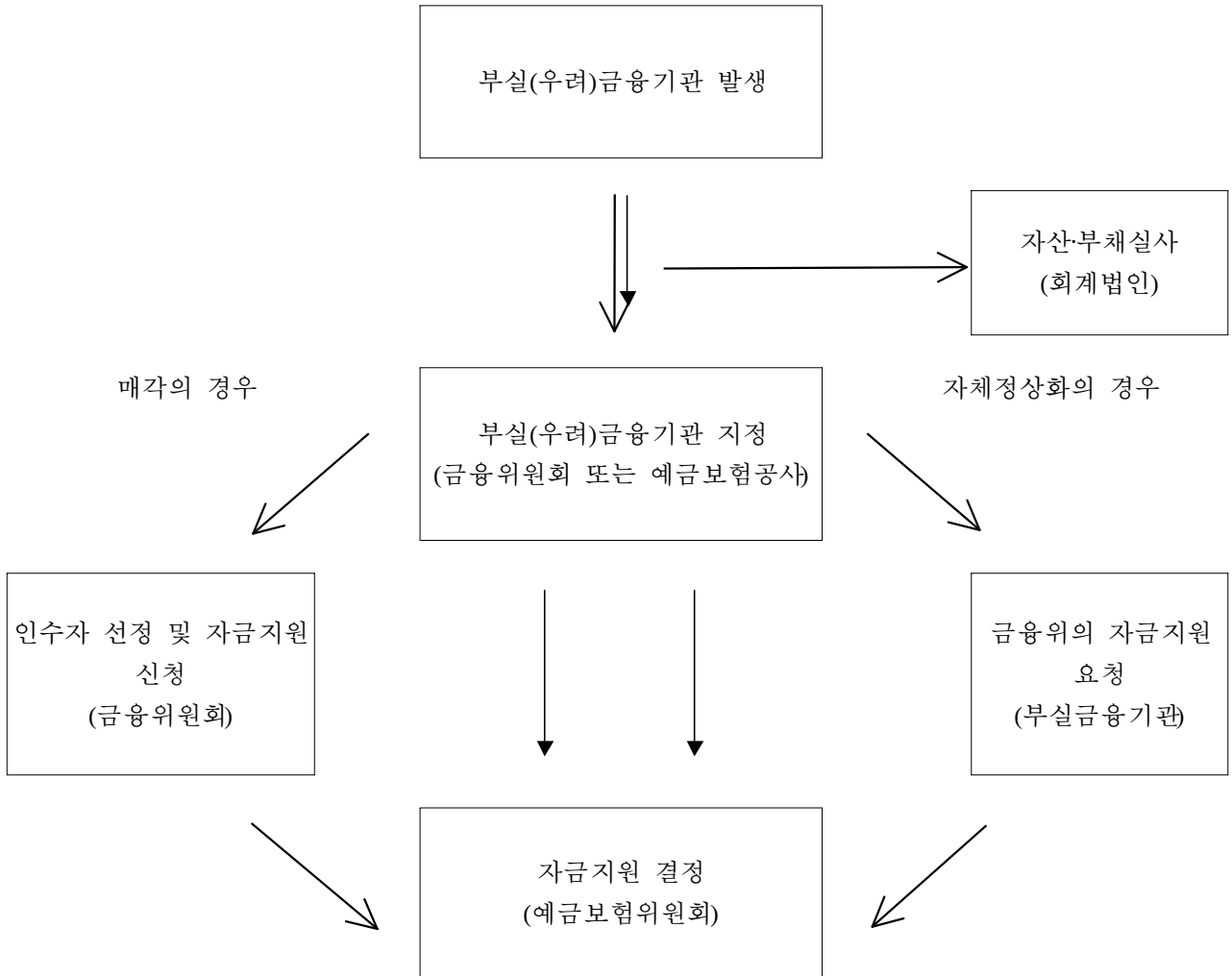

65. 주택금융신용보증기금

(Korea Housing Finance Credit Guarantee Fund)

1. 기금 개요

(1) 설치근거 법률	법률명: 한국주택금융공사법		근거조항 : 제55조, 59조의2	
(2) 설치년도	1987년	(3) 운용개시년도	1988년	
(4) 설치목적 및 주요사업	<ul style="list-style-type: none"> ○ 목적 : 주택금융 등의 장기적·안정적 공급을 촉진하여 국민의 복지증진과 국민경제의 발전에 기여 ○ 주요사업 <ol style="list-style-type: none"> 1. 주택금융 조달지원을 위한 신용보증 2. 신용보증채무의 이행 및 구상권의 행사 3. 신용조사 및 신용정보의 종합관리 4. 주택담보노후연금보증 5. 주택담보노후연금보증채무의 이행 및 주택담보노후연금채권의 행사 			
(5) 주무부처	금융위원회	(6) 관리운용주체	한국주택금융공사	
(7) 조성재원	<ol style="list-style-type: none"> 1. 정부, 금융기관 출연금 2. 구상권 행사에 따른 수입금, 보증료 수입금, 보증기금의 운용수익 3. 금융기관 또는 정부가 관리·운용하는 다른 기금으로부터의 차입금 4. 정부, 외국정부 및 국제기구 등으로부터의 차입 			
(8) 여유자금 운용범위	<ol style="list-style-type: none"> 1. 금융기관에의 예치 2. 국채, 지방채 또는 정부·지자체 또는 금융기관이 지급보증한 채권의 매입 3. 금융기관에 대한 신용공여 4. 주식(출자증권 포함)·사채 그 밖의 유가증권의 인수 또는 매입 			
(9) 회계방식	○ 국가회계기준			
(10) 기금관리방식	직접관리	부서명 : 한국주택금융공사 기획조정실 (Tel : 2014-8497)		
	위탁관리	기관명 : (Tel : -)		
		인력규모 : 명(본부 명, 일선기관 명)		
(11) 위탁 관리시 관리비지급방식	부서운영비지급 방식 (지급규모, 백만원)	'09실지급	'10실지급	'11계획
	대하·대출 금리차 지원방식 (대하: %, 대출: %)	'09실지급	'10실지급	'11계획

2. 기금운용 현황

(1) 기금운용 총괄표

(억원)

수 입 (조 달)				지 출			
항 목	'10실적	'11실적	'12계획	항 목	'10실적	'11실적	'12계획
합 계	14,569	15,614	20,688	합 계	14,569	15,614	20,688
○ 자체세입	7,321	8,671	9,897	○ 사업비	2,304	2,415	4,197
재산수입	823	896	1,336	경상사업비	2,304	2,415	4,197
- 이자수입	823	896	1,336				
· 여유자금운용 이자수입	823	896	1,336	○ 기금운영비	466	493	623
경상이전수입	5,665	6,694	7,378	인건비	208	225	267
- 법정부담금(금융기관출연금)	4,585	4,839	4,944	기타운영비	258	268	356
- 기타(구상채권회수금등)	1,080	1,855	2,434				
재화및용역판매수입	833	1,081	1,183	○ 차입금원금상환	280	280	280
- 기타(보증료)	833	1,081	1,183	비통화금융기관차입금원금상환	280	280	280
○ 정부내부수입	-	-	-	○ 차입금이자상환	109	75	42
일반회계전입금	-	-	-	기타(IBRD차입금이자)	109	75	42
○ 여유자금회수	7,248	6,943	10,791	○ 여유자금운용	11,410	12,351	15,546
국공채매각대	200	1,015	1,599	통화금융기관예치	5,730	8,602	9,285
기타유가증권매각대	3,132	2,396	1,609	국공채매입	2,908	507	3,000
통화금융기관예치금회수	3,916	3,532	7,583	기타유가증권매입	2,772	3,242	3,261

(2) 사업별 지원 현황

<경상사업>

사업명	사업내용	지원대상	실적 및 계획 (당년, 억원)		
			'10	'11	'12
합계			2,304	2,415	4,197
○대위변제 ○보증료환급 ○구상권관리	- 보증채무이행 - 보증해지 후 선취보증료 환급 - 구상채권회수 활동 비용	주택금융기관 주채무자	2,121 85 98	2,219 100 96	3,983 117 97

<자본지출>

사업명	사업내용	실적 및 계획 (당년, 억원)		
		'10	'11	'12
합계				
○	-			

<융자사업>

사업명	사업내용	융자대상기관 (융자요건)	융자취급 기관
합계			
○	-		

사업명	인수조건			융자규모(억원)			
	대하금리 (년리)	대출금리 (년리)	총상환기간 ¹⁾ (거치기간)	'10실적 (년말잔액)	'11실적 (년말잔액)	'12계획	
						신규	잔액
합계							
○	-						

3. 기금조성 현황 및 계획

(억원)

		'10(누계)	'11년 실적		'12계획		비고
			당년	누계	당년	누계	
총 조 성	○출연금	41,095	4,839	45,934	4,944	50,878	
	- 정부출연	15,013	-	15,013	-	15,013	
	- 민간출연	26,082	4,839	30,921	4,944	35,865	
	○부담금						
	○차입금	2,800		2,800		2,800	
	- 특별회계						
	- 공공기금						
	- 한 은						
	- 통화금융기관						
	- 비통화금융기관	2,800		2,800		2,800	
	- 기타민간						
	- 부문간차입						
	- 차 관						
	○운영수입	25,242	3,833	29,075	3,888	32,963	
	- 이자수입	11,336	896	12,232	1,324	13,556	
	- 재화및용역판매수입	9,318	1,082	10,400	1,123	11,523	
- 기 타	4,588	1,855	6,443	1,441	7,884		
○평가계정	17	-	17	-	17		
소 계 (A)	69,154	8,672	77,826	8,832	86,658		
사 용 액	○경상지출	40,103	1,675	41,778	201	41,979	
	○정부내부상환	-	-	-	-	-	
	○차입금원금상환	2,100	280	2,380	280	2,660	
	○기금운영비	3,568	444	4,012	490	4,502	
	○평가계정	17		17		17	
	소 계 (B)	45,788	2,399	48,187	971	49,158	
순조성액 (A-B)		23,366	6,273	29,639	7,861	37,500	

4. 자산 보유 현황

(억원)

구 분	'10년말(잔액)	'11년말(잔액)	'12년말(추정)
합 계	25,934	30,629	40,147
○ 금융자산	19,894	25,419	30,325
- 한은예치			
- 통화금융기관예치	6,730	11,562	11,207
- 비통화금융기관예치			
- 국채매입	6,999	926	5,735
- 국채외 채권매입	6,165	12,931	13,383
- 주식매입			
- 기타 민간예치			
○ 정부내부거래	-	-	-
- 타회계예탁 (○○회계예탁분)			
- 타기금예탁 (공공자금관리기금예탁분)			
- 부문간예탁			
○ 부동산	-	-	-
- 토 지			
- 건 물			
- 기 타			
○ 기타자산(미수수익)	6,040	5,210	9,822

5. 지원체계

